

## PUNTI FOTOGRAFICI



# PIANO TERRA



# PIANO PRIMO

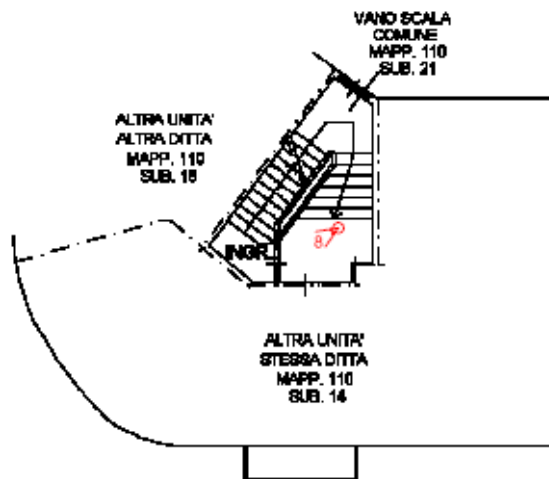

# PIANO SECONDO

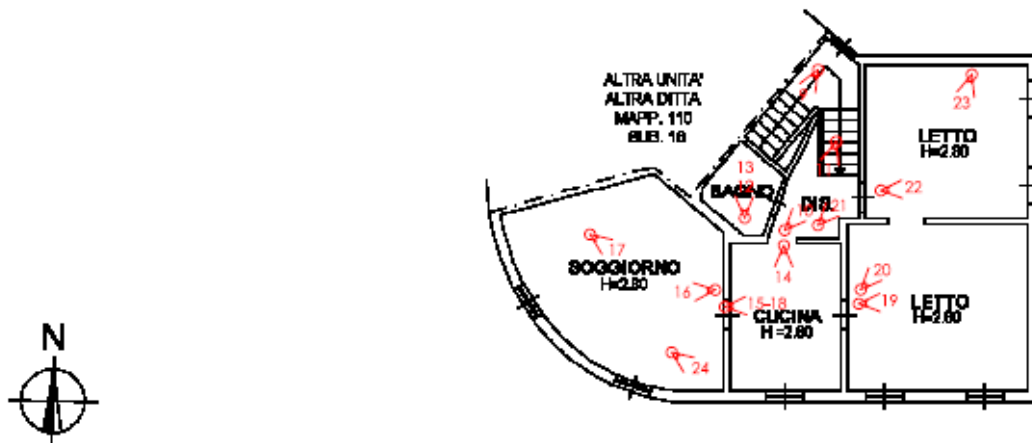

**LOTTO 3:**  
**ESTERNI**



Fotografia 1 – Vista dalla pubblica Via Voglia



Fotografia 2 – Vista dalla pubblica Via Voglia





Fotografia 3 – Vista dalla pubblica Via Voglia



Fotografia 4 – Vista dal cortile

## INTERNI



Fotografia 5 – Vista locale ingresso comune



Fotografia 6– Vista porta ingresso comune



Fotografia 7- Vista della porta sul cortile comune



Fotografia 8 – Vista della scala che porta al piano secondo dal pianerottolo piano primo



Fotografia 9 – Vista della scala  
di collegamento al piano secondo

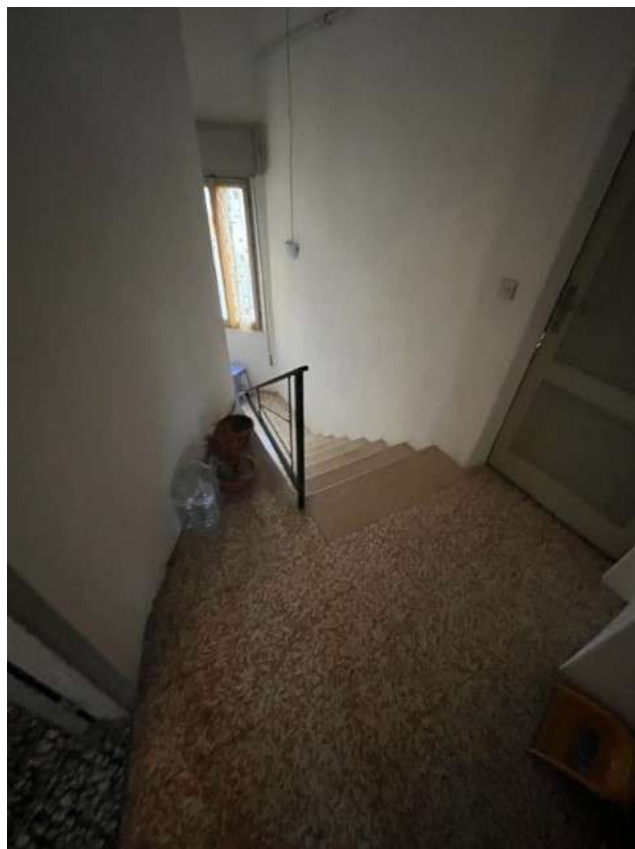

Fotografia 9 – Vista della scala  
Di arrivo al piano secondo





Fotografia 11 – Vista dell'ingresso dell'unità e del bagno



Fotografia 12 – Vista del locale bagno



Fotografia 13- Vista del locale bagno



Fotografia 14- Vista del locale cucina pranzo



Fotografia 15 – Vista del locale cucina pranzo



Fotografia 16 – Vista del locale soggiorno





Fotografia 17 – Vista del locale soggiorno



Fotografia 18 – Vista della camera da letto dal locale pranzo cucina





Fotografia 19 – Vista della camera da letto



Fotografia 20 – Vista della camera da letto



Fotografia 21 – Vista della porta della camera da letto dall'ingresso



Fotografia 22 – Vista della camera da letto



Fotografia 23 – Vista della camera da letto



Fotografia 23 – Caldaia al piano secondo