

MODULARIO
F. rig. rend. 487



MINISTERO DELLE FINANZE
DIREZIONE GENERALE DEL CATASTO E DEI SS.TT.EE.
CATASTO EDILIZIO URBANO (RDL 13-4-1939, n. 652)

MOD. BN (CEU)

LIRE
500

Planimetria di u.i.u. in Comune di CASTRI DI LECCE via P.ZZA DEI CADUTI civ.

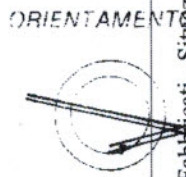
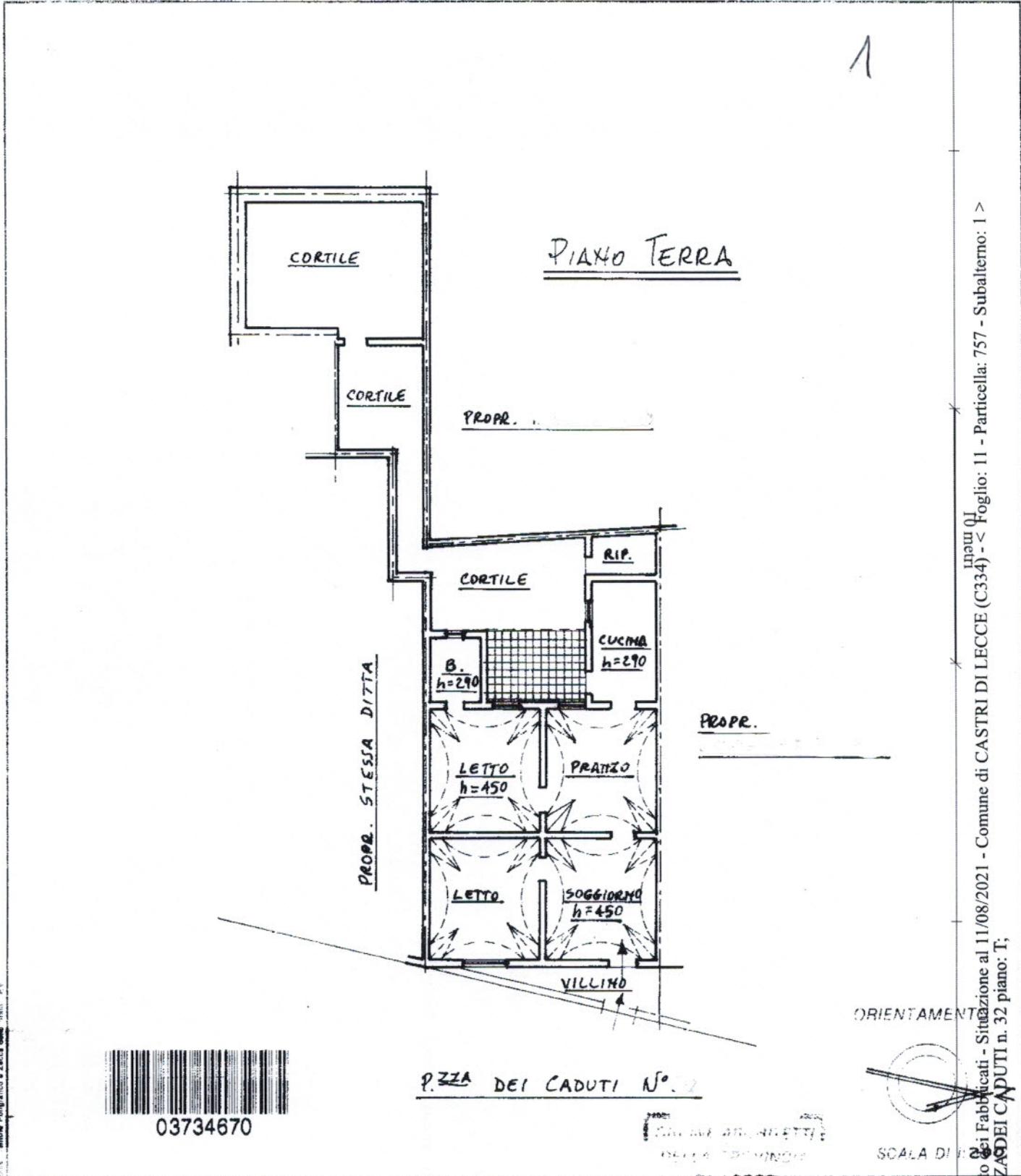

Catasto Edilizio Urbanistico - Situazione al 11/08/2021 - Comune di CASTRI DI LECCE (C334) - Foglio: 11 - Particella: 757 - Subalterno: 1 ^
PIAZZA DEI CADUTI n. 32 piano: T;

Dichiarazione di N.C.
Denuncia di variazione

Compilata da ARCH. FRANCESCO
(Titolo, cognome e nome)

CAV. ING. ARCHITETTI
DELLA PROVINCIA
DI LECCE
RISERVATO ALL'UFFICIO
DR. ARCH.
FRANCESCO

Ultima planimetria in atti

Data presentazione: 09/10/1994 - Data: 11/08/2021 - n. T100793 - Richiedente: BCCCLD64A23L049E
Totale schede: 757 - Formato di acquisizione: A4(210x297) - Formato stampa richiesto: A4(210x297)
data 30-09-94 Firma Arch. Francesco