

**Agenzia del Territorio  
CATASTO FABBRICATI  
Ufficio Provinciale di  
Perugia**

ELABORATO PLANIMETRICO	
Compilato da: Sepioni Domenico	
Iscritto all'albo: Geometri	
Prov. Perugia	N. 1791

Comune di Perugia	Protocollo n. PG0041501 del 12/02/2010
Sezione: Foglio: 206 Particella: 96	Tipo Mappale n. 28639 del 02/02/2010
Dimostrazione grafica dei subalterni	
Scala 1 : 500	

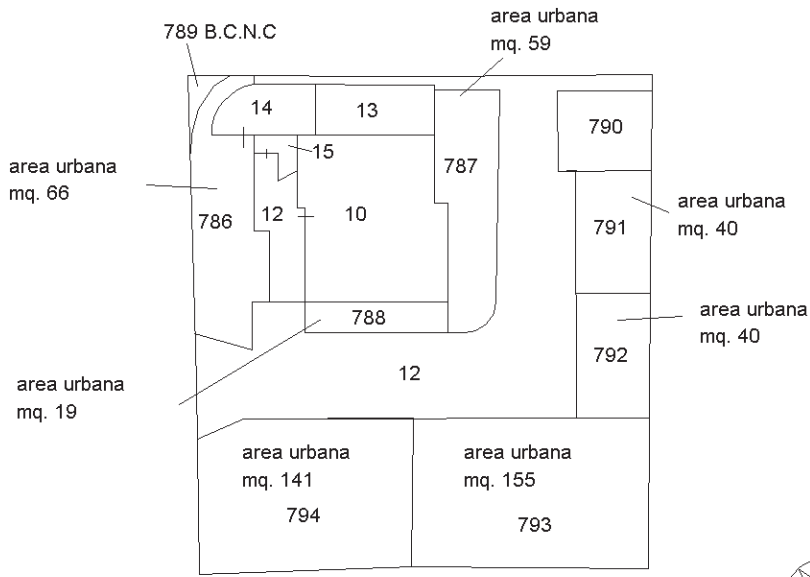

PIANO TERRA CON CORTI

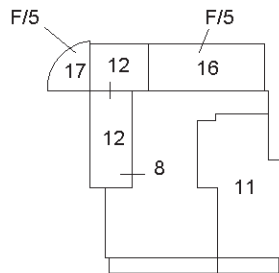

PIANO PRIMO

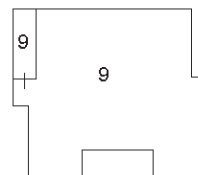

PIANO SECONDO

Ultima planimetria in atti



N=3300

Comune: (PG) PERUGIA  
Foglio: 206  
Scala originale: 1:2000  
Dimensione cornice: 534.000 x 378.000 metri  
Protocollo pratica T154766/2023  
12-Apr-2023 11:46:30

**Agenzia delle Entrate**  
**CATASTO FABBRICATI**  
**Ufficio Provinciale di**  
**Perugia**

Dichiarazione protocollo n. PG0116044 del 22/11/2019

Planimetria di u.i.u. in Comune di Perugia

Via Bonaventura Marrani

civ. 1

Identificativi Catastali:

Sezione:  
Foglio: 206  
Particella: 96  
Subalterno: 9

Compilata da:  
Baldoni Cristiano Federico M  
Iscritto all'albo:  
Geometri

Prov. Perugia

N. 5000

Scheda n. 1

Scala 1:100

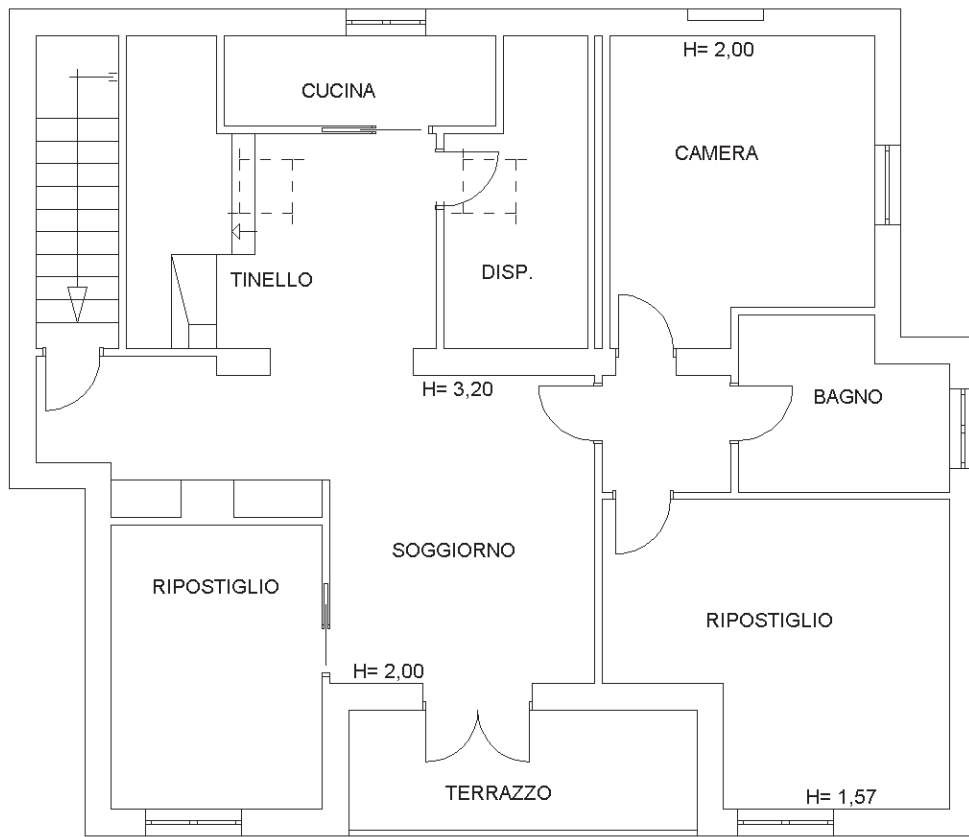

PIANO SECONDO

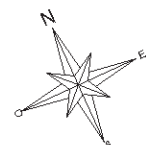

Catasto dei Fabbricati - Situazione al 12/04/2023 - Comune di PERUGIA (G478) - < Foglio 206 - Particella 96 - Subalterno 9 >  
VIA BONAVENTURA MARRANI n. 1 Piano 2

Ultima planimetria in atti