

RILIEVO DELLO STATO DEI LUOGHI

Comune di Albano Laziale (Rm)

Via delle Mole n. 7/9

"Definizione del Lotto"

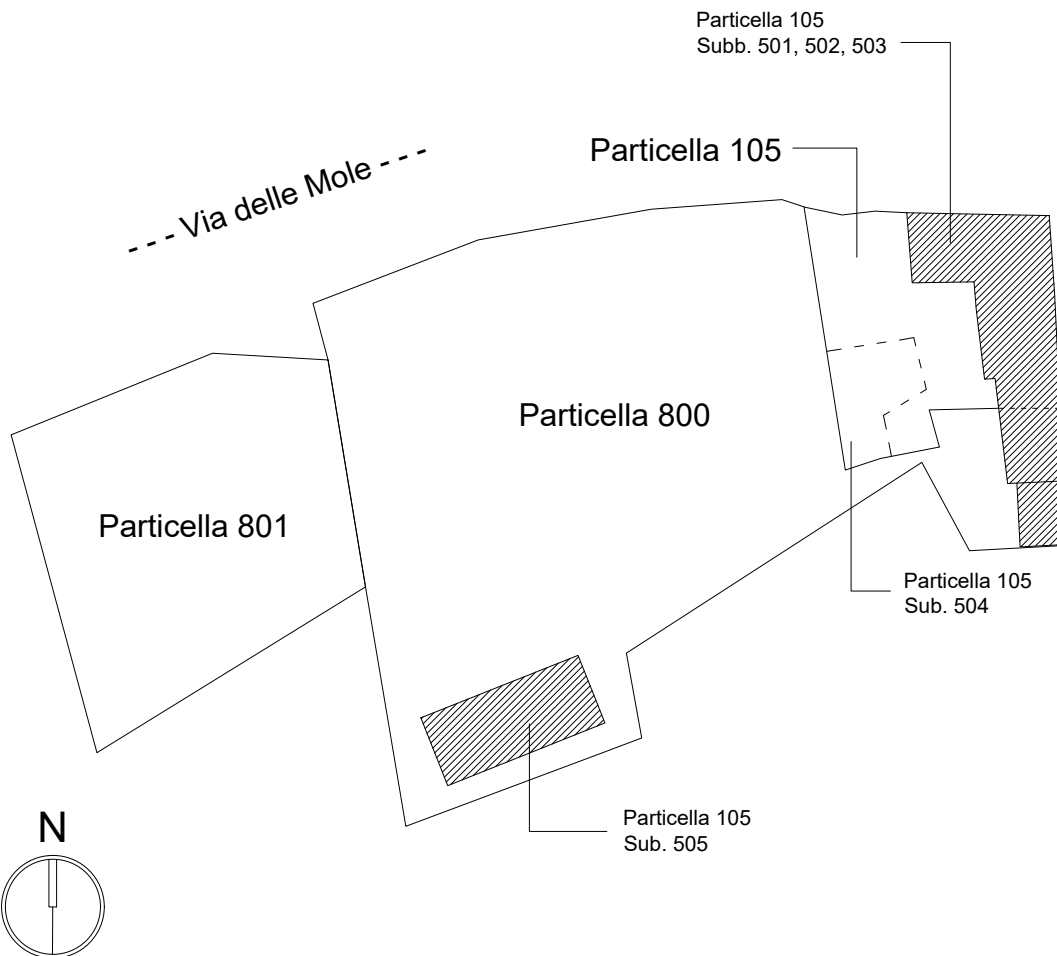

ABITAZIONE

Dati catastali: foglio 3, p.lla 105, **sub 501**, cat. A/4, Interno 1, Piano T

ABITAZIONE

Dati catastali: foglio 3, p.lla 105, **sub 502**, cat. A/4, Interno 3, Piano 1°

ABITAZIONE

Dati catastali: foglio 3, p.lla 105, **sub 503**, cat. A/4, Interno 4, Piano 2°

GARAGE

Dati catastali: foglio 3, p.lla 105, **sub 504**, cat. C/6, Interno 5, Piano T

ABITAZIONE - Depandance

Dati catastali: foglio 3, p.lla 105, **sub 505**, cat. A/4, Interno 6, Piano T

TERRENO

Dati catastali: foglio 3, **p.lla 800**, Qualità ORTO, Sup. 960,00 mq

TERRENO

Dati catastali: foglio 3, **p.lla 801**, Qualità ORTO, Sup. 442,00 mq

RILIEVO DELLO STATO DEI LUOGHI
Comune di Albano Laziale (Rm)
 Via delle Mole n. 7
"Lotto Unico"

ABITAZIONE - COMUNE DI ALBANO LAZIALE

Dati catastali: foglio 3, p.lla 105, sub 501, cat. A/4, Interno 1, Piano T

Superficie lorda:

- p. Terra 104,60 mq

Superficie netta:

- p. Terra

Locale 1 = 11,60 mq

Locale 2 = 20,00 mq

Locale 3 = 32,20 mq

Locale 4 = 8,80 mq

WC = 2,45 mq

Totale = 75,05 mq

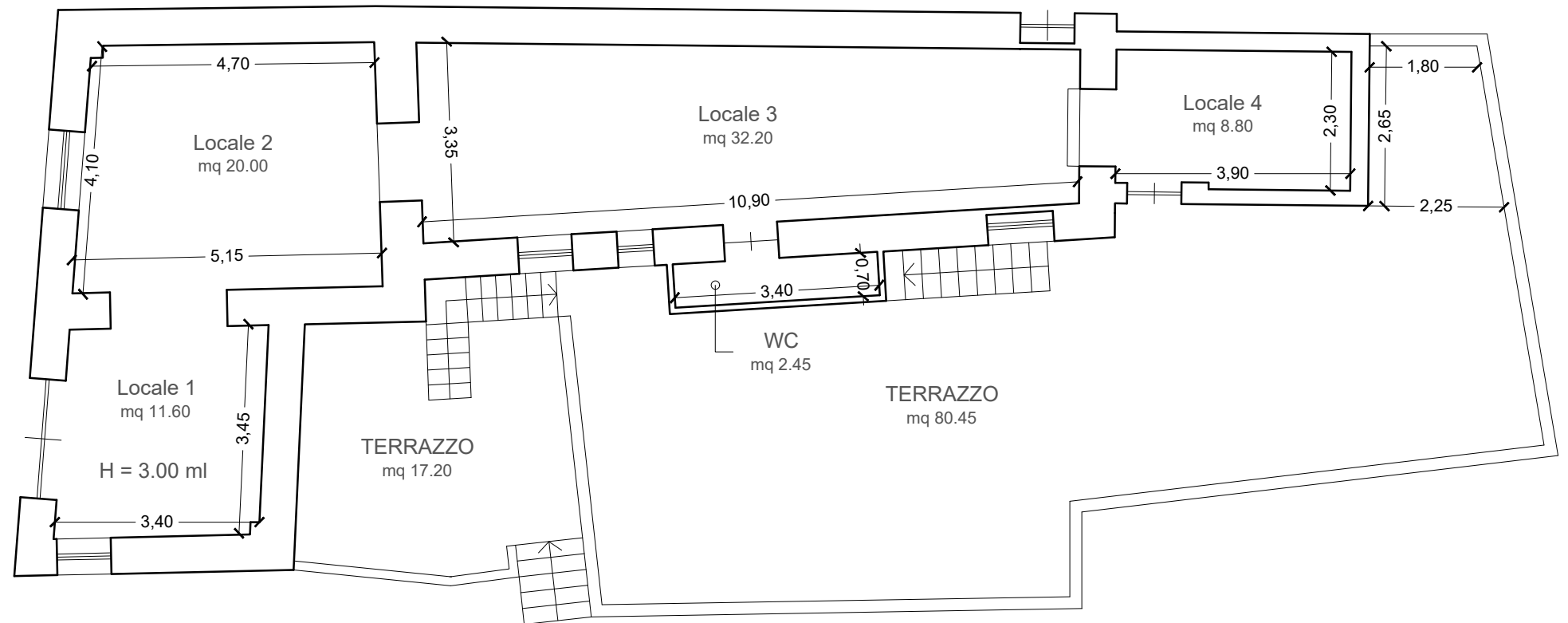

RILIEVO DELLO STATO DEI LUOGHI
Comune di Albano Laziale (Rm)

Via delle Mole n. 7

"Lotto Unico"

ABITAZIONE - COMUNE DI ALBANO LAZIALE

Dati catastali: foglio 3, p.lla 105, sub 502, cat. A/4, Interno 3, Piano 1°

Superficie lorda:

- p. Primo 93,00 mq

Superficie netta:

- p. Primo
Cucina = 11,75 mq
Bagno = 4,10 mq
Sogg.-pranzo = 39,50 mq
Ingresso = 2,80 mq
Ingresso = 4,45 mq
Camera = 7,25 mq

Totale = 69,85 mq

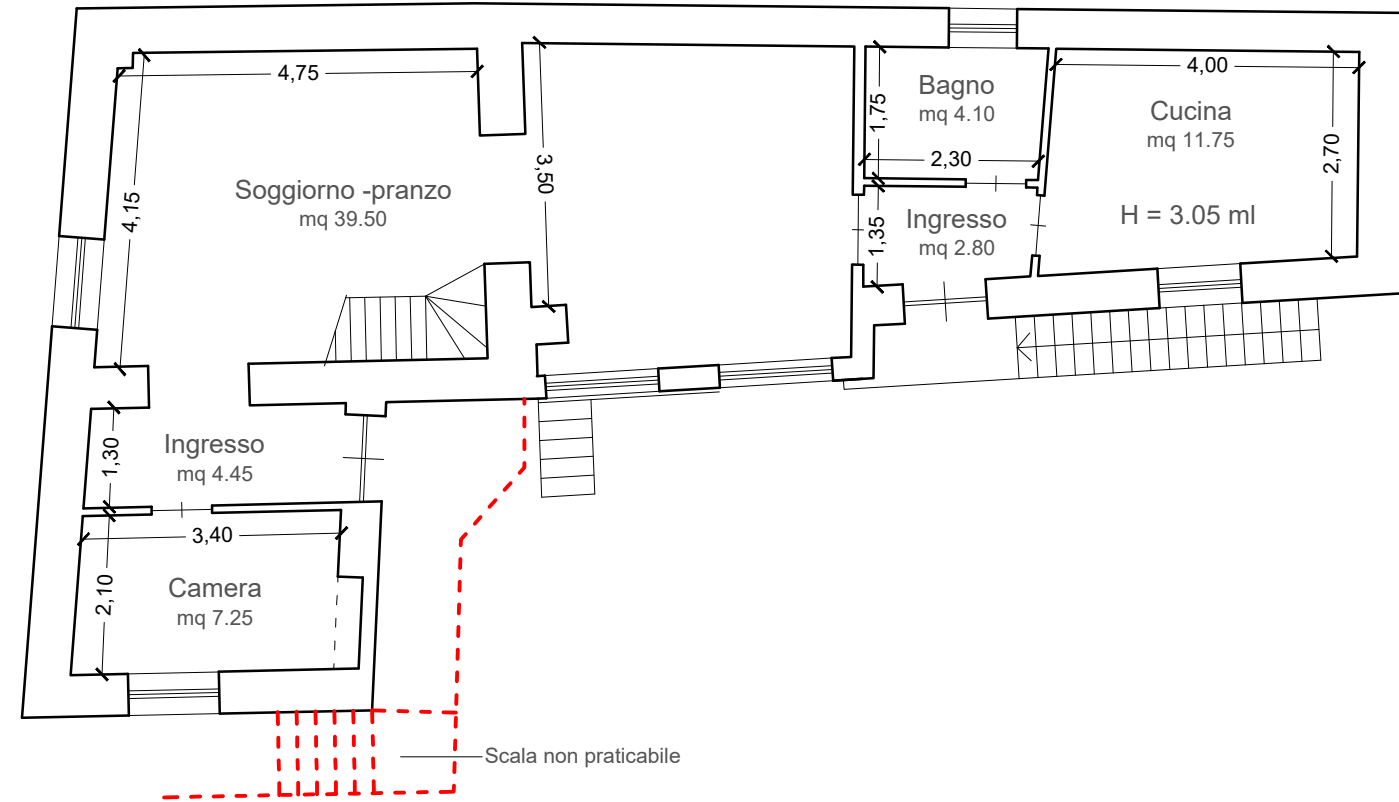

ABITAZIONE - COMUNE DI ALBANO LAZIALE

Dati catastali: foglio 3, p.lla 105, sub 503, cat. A/4, Interno 4, Piano 2°

Superficie lorda:

- p. Secondo 45,00 mq

Superficie netta:

- p. Secondo
Camera = 11,00 mq
Camera = 12,00 mq
Disimpegno = 3,30 mq
Bagno = 2,80 mq

Totale = 29,10 mq

Terrazzo = 45,00 mq

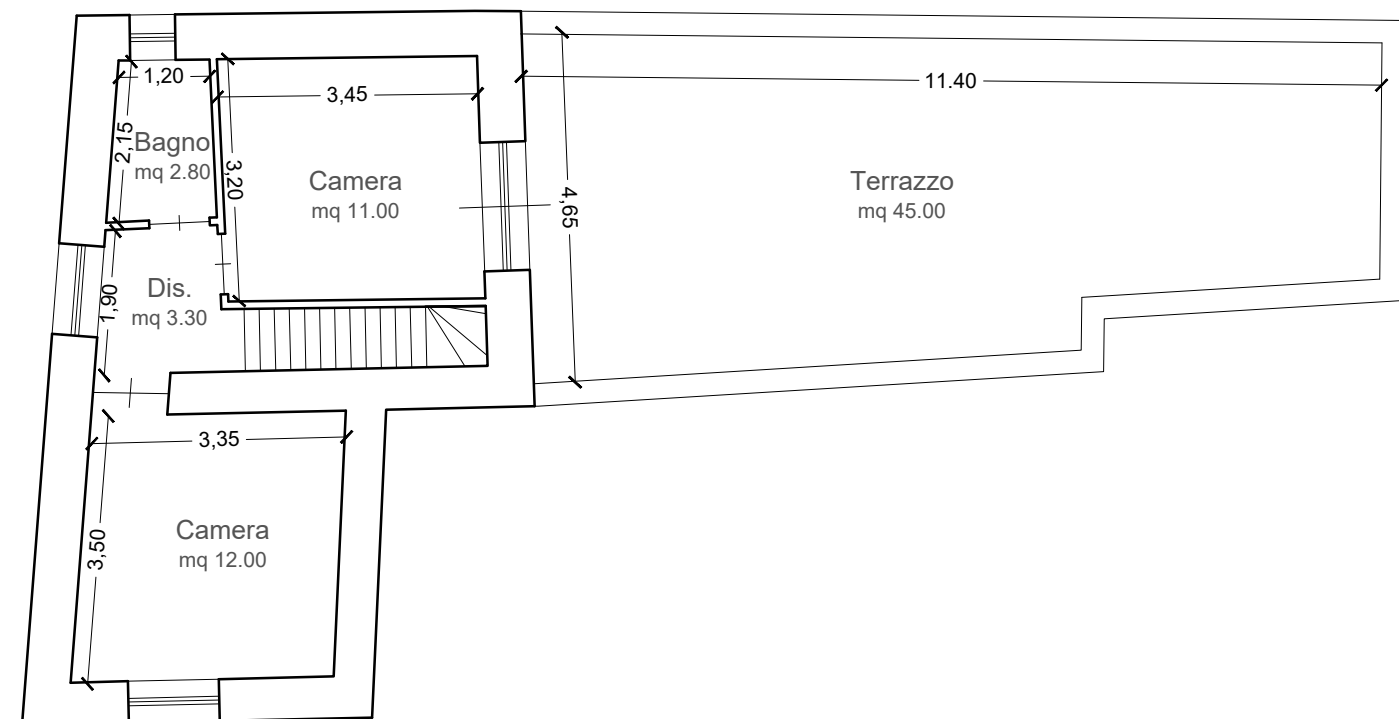

RILIEVO DELLO STATO DEI LUOGHI

Comune di Albano Laziale (Rm)

Via delle Mole n. 9/B

"Lotto Unico"

GARAGE - COMUNE DI ALBANO LAZIALE

Dati catastali: foglio 3, p.lla 105, sub 504, cat. C/6, Interno 5, Piano T

Superficie lorda:

- Garage 27,00 mq
- Loc. tecnico 8,60 mq

Superficie netta:

- Garage = 21,55 mq
- Loc. tecnico = 5,75 mq

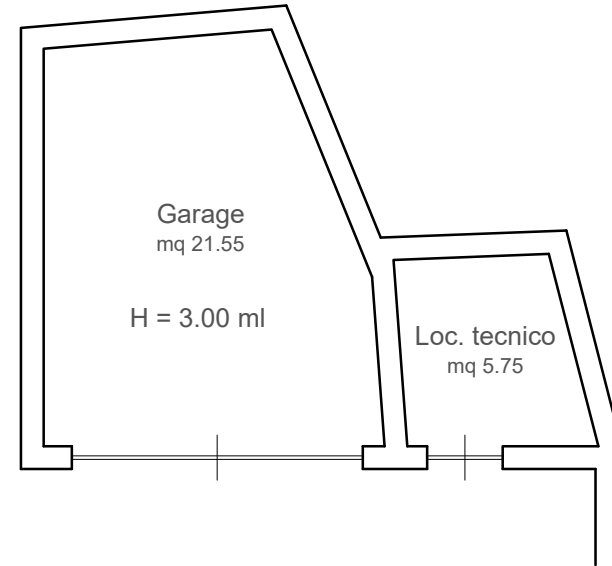

ABITAZIONE - COMUNE DI ALBANO LAZIALE

Dati catastali: foglio 3, p.lla 105, sub 505, cat. A/4, Interno 6, Piano T

Superficie lorda: 54,00 mq

Superficie netta:

- Sogg.- pranzo = 22,30 mq
- Bagno = 4,65 mq
- Camera = 13,30 mq

Totale = 40,25 mq

