

27. DOCUMENTAZIONE FOTOGRAFICA



Foto 1 – Vista del fabbricato lato nord-est – strada di accesso (servitù) da Via Ferruti



Foto 2 – Vista esterna lati sud-ovest



Foto 3 – Vista esterna lato sud-ovest



Foto 4 – Vista esterna – lati nord



Foto 5 – Vista esterna tettoie annesse – sub.5



Foto 6 – Vista esterna ripostiglio e fontanile



Foto 7 – Vista interna appartamento piano terra – Camera



Foto 8 – Vista interna appartamento piano terra – Camera



Foto 9 – Vista interna appartamento piano terra – Bagno



Foto 10 – Vista interna appartamento piano terra – Camera



Foto 11 – Vista interna appartamento piano terra – Wc



Foto 12– Vista interna appartamento piano terra – Soggiorno/Pranzo

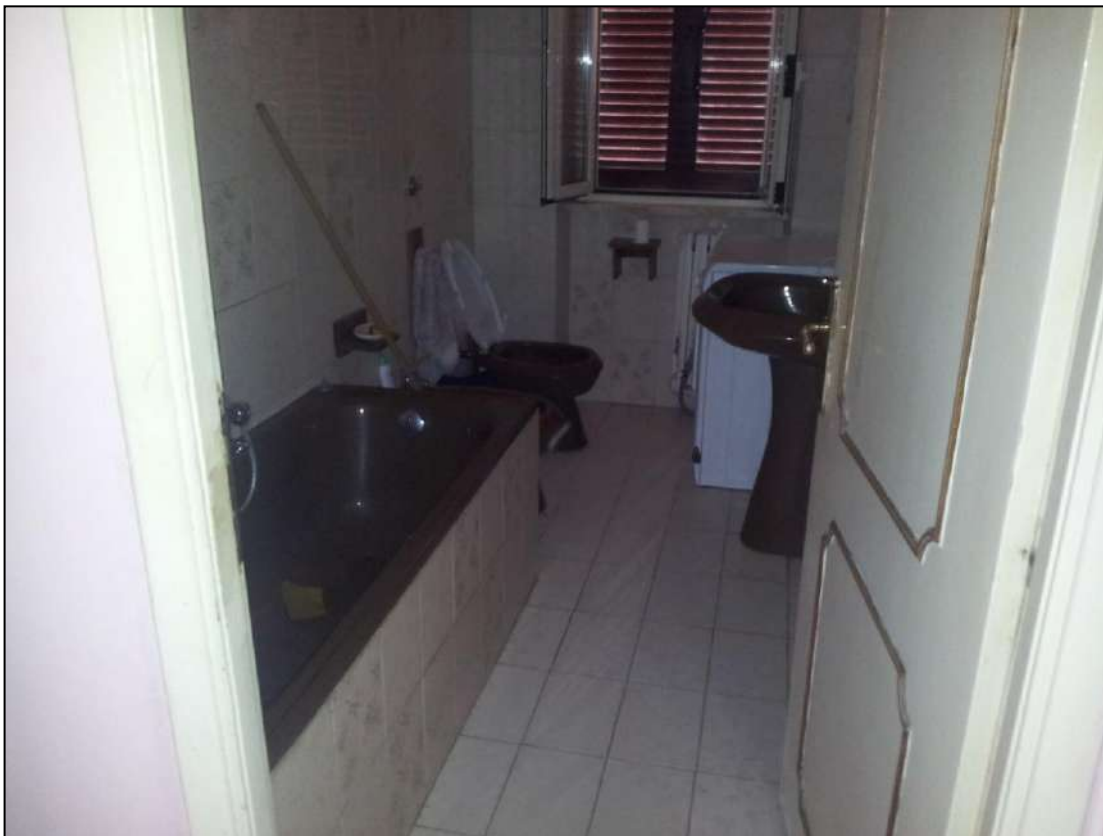

Foto 13 – Vista interna appartamento piano terra – Cucina



Foto 14 – Vista interna cantina piano seminterrato



Foto 15 – Vista interna cantina piano seminterrato



Foto 16 – Vista interna locale stagionatura/vendita - piano seminterrato



Foto 17 – Vista interna laboratorio piano seminterrato



Foto 18 – Vista interna laboratorio piano seminterrato



Foto 19 – Vista Tettoia rimessa attrezzi – lato sud



Foto 20 – Vista Porcilaia – lato ovest



Foto 21 – Vista Capannone e Tettoie (rimesse mezzi/attrezzi) – lato sud -est



Foto 22 – Vista Capannone ricovero animali – lato sud-est



Foto 23 - Vista Tettoia ricovero animali – lato nord-est



Foto 24 – Vista tettoia seminterrata realizzata sulla p.lla 265



Foto 25 – Terreno agricolo annesso al lotto



Foto 26 – Terreno agricolo annesso al lotto

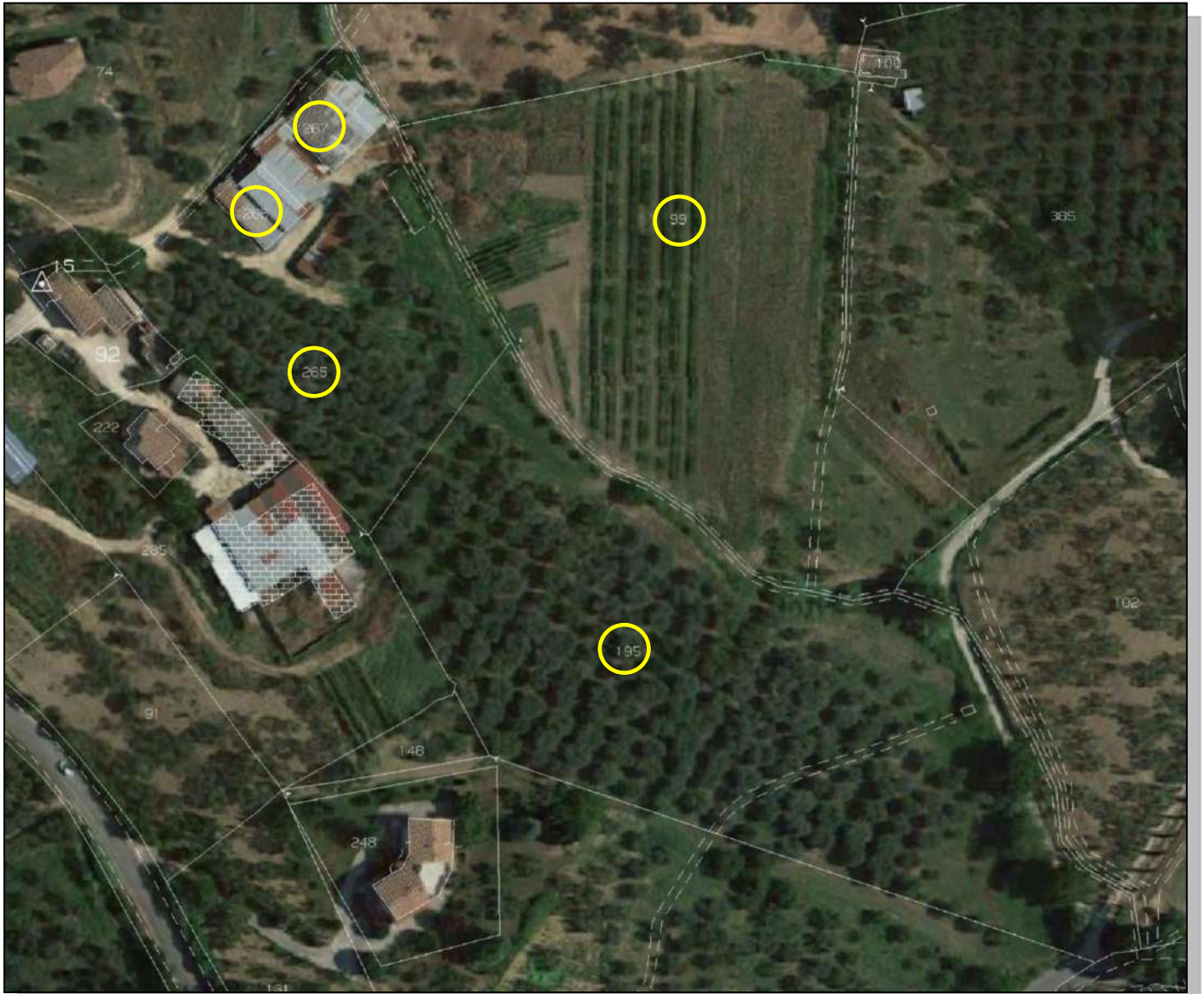

Foto 27 – Sovrapposizione catastale con foto aerea