

MOD. AN (CEU)  
 I.H.F.  
 750

MINISTERO DELLE FINANZE  
 DIREZIONE GENERALE DEL CATASTO E DEI SS.TT.EE.  
**CATASTO EDILIZIO URBANO** (RD. 13-4-1938, n. 652)

Planimetria di u.i.u. in Comune di **LISSONE** via le **DELLA REPUBBLICA** civ. **79**

MODULARIO  
 F. 109 mod. 486

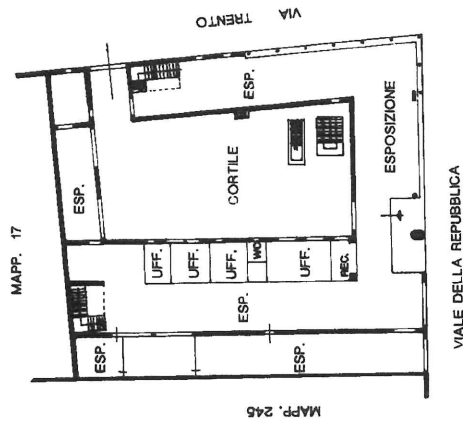
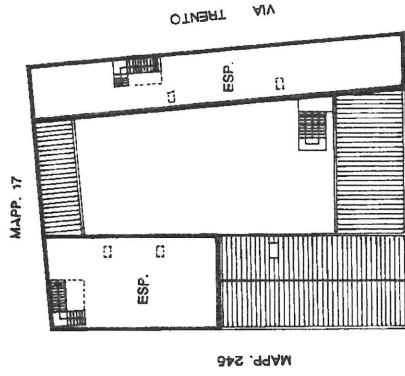
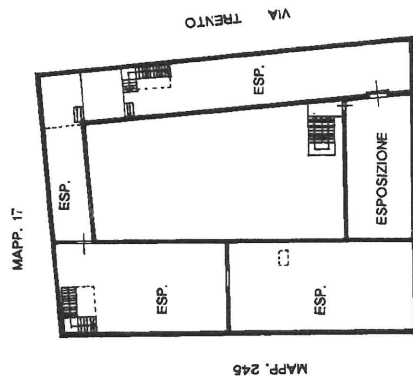
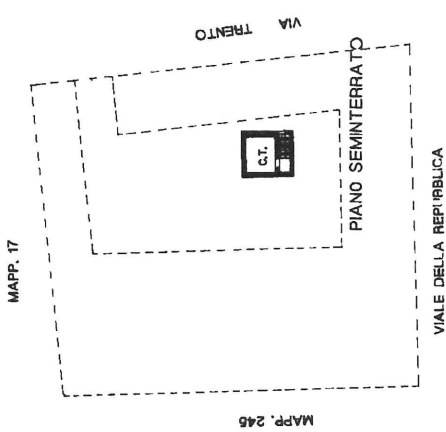

RISERVATO ALL'UFFICIO

Dichiarazione di N.C.   
 Denuncia di variazione

Identificativi catastali  
 F. 37 n. 15 sub 16

PIANO TERRENO  
 Catasto ed Edificati - Situazione al 15/01/2018 - Comune di LISSONE (E617) - Foglio 37 - Particella: f.5 - Subalterno: 0 -  
 VIALE DELLA REPUBBLICA n. 79 piano: T-1-2;

Ultima planimetria in atti

MINISTERO DELLE FINANZE  
 DIREZIONE GENERALE DEL CATASTO E DEI SERVIZI TECNICI ERARIAI  
**NUOVO CATASTO EDILIZIO URBANO**  
 IN DECRETI LEGGE 11 APRILE 1985 N. 451  
 Viale REPUBBLICA  
 Pianimetria dell'immobile situato nel Comune di LISSONE  
 Dato ELABORATO PLANIMETRICO PER LA DIMOSTRAZIONE DELLA SUDDIVISIONE IN SUBALTERNI  
 Allegata alla dichiarazione presentata all'Ufficio Tecnico Esenziale di MILANO

Mon. A (Nuovo Catasto Edilizio Urbano)  
 Lire 300

MILANO 1989

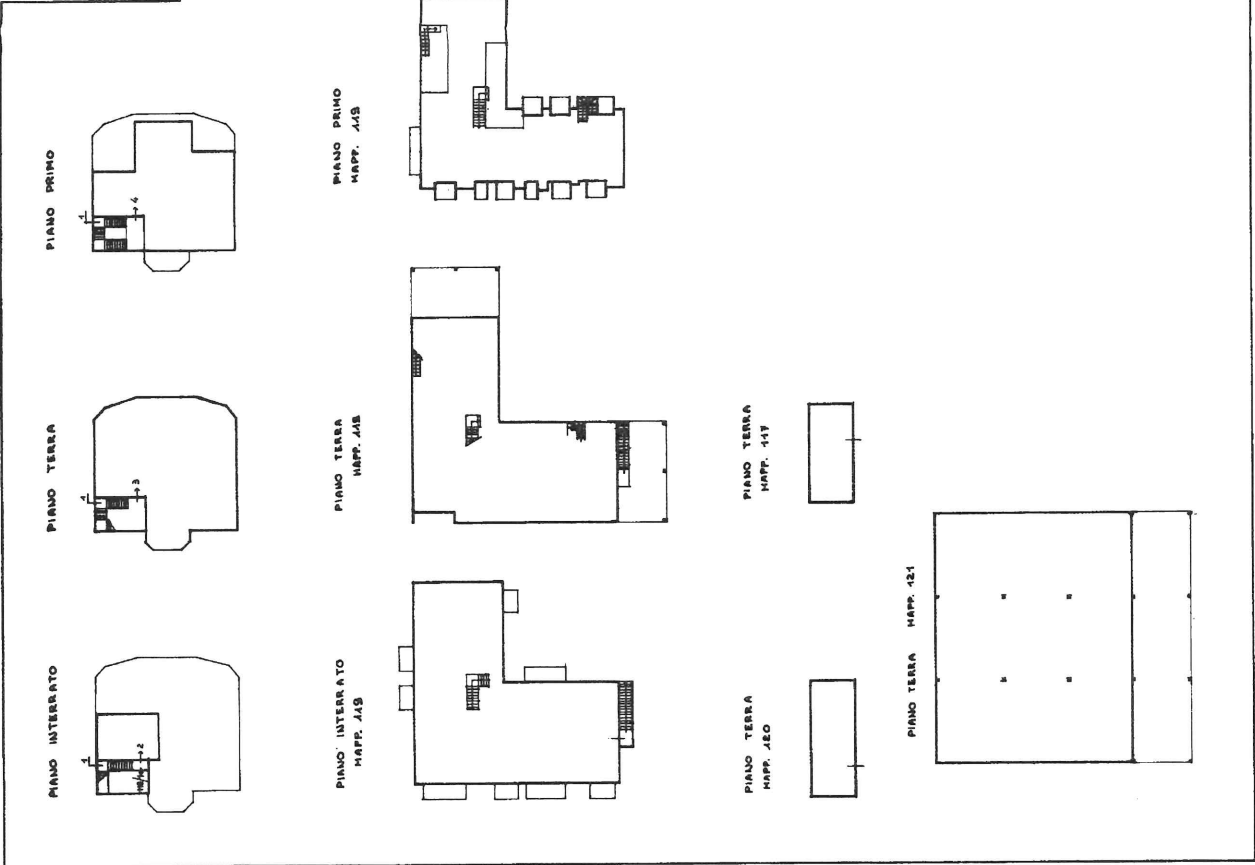

- PARTICELLA 116** - Bene comune non censibile ai mapp. 116-119-121-119-120 giardino e cortile
- PARTICELLA 118**
- sub 1 - Scala e centrale termica beni comuni non censibili ai sub. 2-3-4
  - sub 2 - Cantina P.51 bene comune censibile
  - sub 3 - Appartamento P.T.
  - sub 4 - Appartamento P.A.
- PARTICELLA 119** - Abitazione P.T. - P.4°-51
- PARTICELLA 120** - Abitazione P.T.
- PARTICELLA 117** - Deposito P.T. oltrezzi da giardino
- PARTICELLA 121** - Deposito P.T.

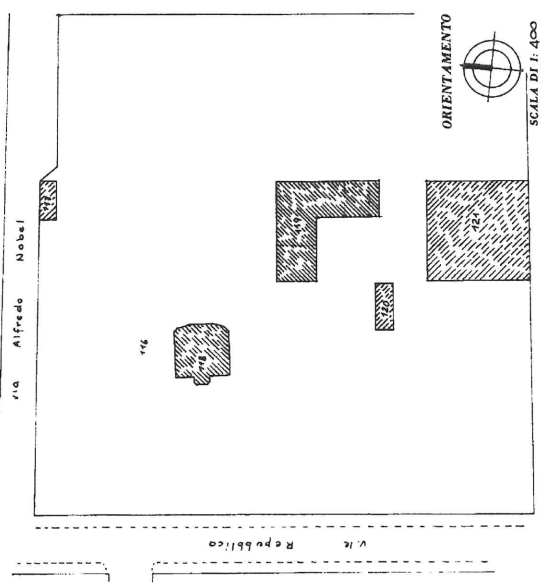

SPAZIO RISERVATO PER LE ANNOTAZIONI D'UFFICIO

DATA  
 PROT. N.°  
 29433  
 22 DIC. 1989