

**Agenzia delle Entrate
CATASTO FABBRICATI
Ufficio Provinciale di
Parma**

Dichiarazione protocollo n. PR0178554 del 11/11/2014

Planimetria di u.i.u. in Comune di Busseto

Frazione Samboseto

civ. 24

Identificativi Catastali:

Sezione:
Foglio: 39
Particella: 251
Subalterno: 3

Compilata da:

Bocchi Carlo
Iscritto all'albo:
Geometri

Prov. Parma

N. 01893

Scheda n. 1

Scala 1:500

PIANO PRIMO

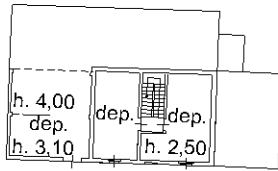

PIANO SECONDO

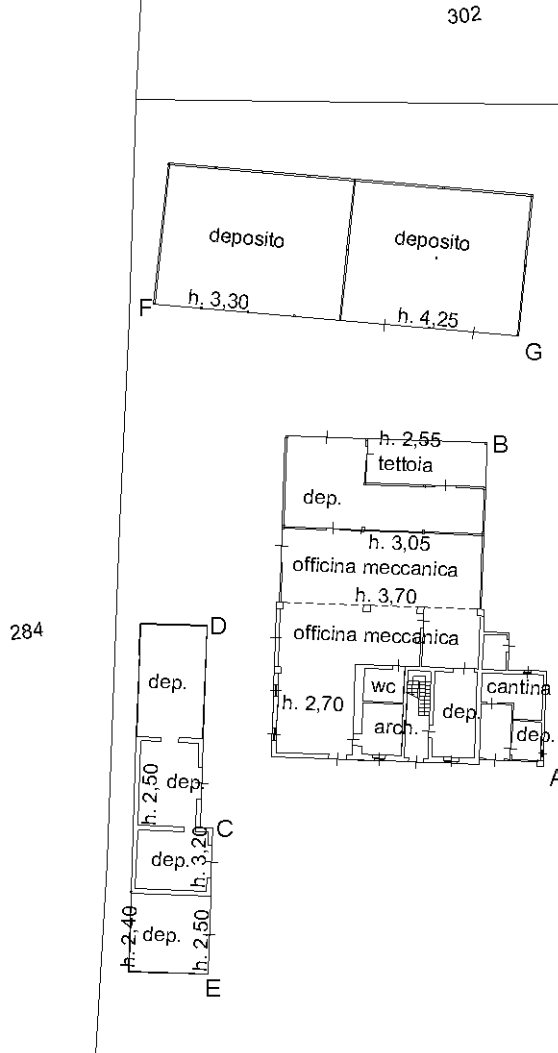
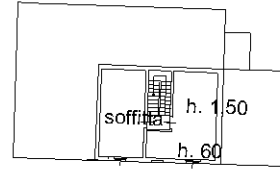

Ultima planimetria in atti

PIANO TERRA

Strada Provinciale n. 91



