

## ACCERTAMENTO DELLA PROPRIETÀ IMMOBILIARE URBANA ELENCO DEI SUBALTERNI ASSEGNATI

Comune ALESSANDRIA	Sezione	Foglio 200	Particella 428	Tipo mappale	del:
-----------------------	---------	---------------	-------------------	--------------	------

Sub	UBICAZIONE via/piazza	n.civ	Piani	Scala	Int	DESCRIZIONE
1	via del progresso					SOPPRESSO
2	via del progresso		S1-T			A/2
3	via del progresso		S1			C/6
4	via del progresso		T-S1			A/2
5	via del progresso		T-S1 - 1-2			A/2
6	via del progresso		T-S1 - 1-2			A/2
7	via del progresso		S1-1			A/2
8	via del progresso		S1-1			A/2
9	via del progresso		S1-1			A/2
10	via del progresso		S1			BOX
11	via del progresso		S1			BOX
12	via del progresso		S1			BOX
13	via del progresso		S1			BOX
14	via del progresso		S1			BOX
15	via del progresso		S1			BOX
16	via del progresso		S1			BOX
17	via del progresso		S1			BOX
18	via del progresso		S1			POSTO AUTO COPERTO
19	via del progresso		S1			POSTO AUTO COPERTO
20						SOPPRESSO
21	via del progresso		S1-T - 1-2			BCNC AI SUB. 2,3,4,5,6,7,8,9,10,11,12,13,14,15,16,17,- 18,19,22,23,24,25 VANO SCALA
22	via del progresso		S1-2			ABITAZIONE DI TIPO CIVILE
23	via del progresso		S1-2			ABITAZIONE DI TIPO CIVILE
24	via del progresso		S1-2			ABITAZIONE DI TIPO CIVILE
25	via del progresso		S1-2			ABITAZIONE DI TIPO CIVILE

Visura telematica



**Agenzia del Territorio  
CATASTO FABBRICATI  
Ufficio Provinciale di  
Alessandria**

**ELABORATO PLANIMETRICO**

Compilato da:  
Camilli Sergio

Iscritto all'albo:  
Architetti

Prov. Alessandria N. 485

Comune di Alessandria

Protocollo n. AL0177507 del 04/11/2005

Sezione: Foglio: 200

Particella: 428

Tipo Mappale n.

del

Dimostrazione grafica dei subalterni

Scala 1 : 500

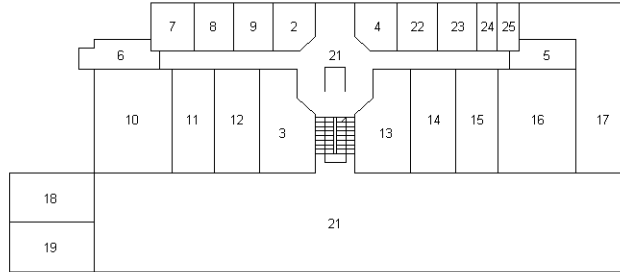

PIANO INTERRATO

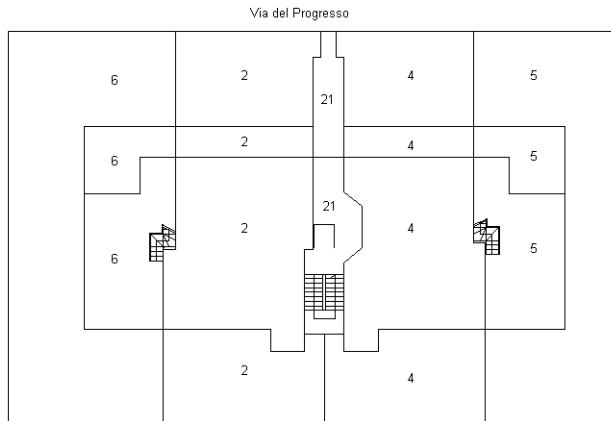

Stessa ditta

Altra ditta

PIANO TERRENO

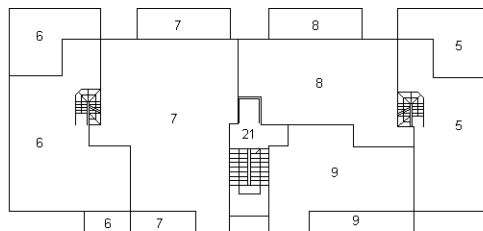

PIANO PRIMO

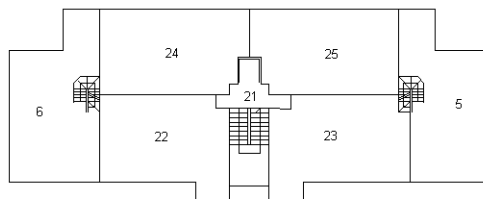

PIANO SECONDO

Ultima planimetria in atti



MODULARIO  
a. r. n. 497



MINISTERO DELLE FINANZE  
DIPARTIMENTO DEL TERRITORIO

**CATASTO EDILIZIO URBANO** (RDL 13-4-1939, n. 652)

MOD. **BN** (CEU)

LIRE  
200

Planimetria di u.i.u. in Comune di **ALESSANDRIA** via **TROTTI** civ. **9**

PIANO PRIMO

certile

certile

certile

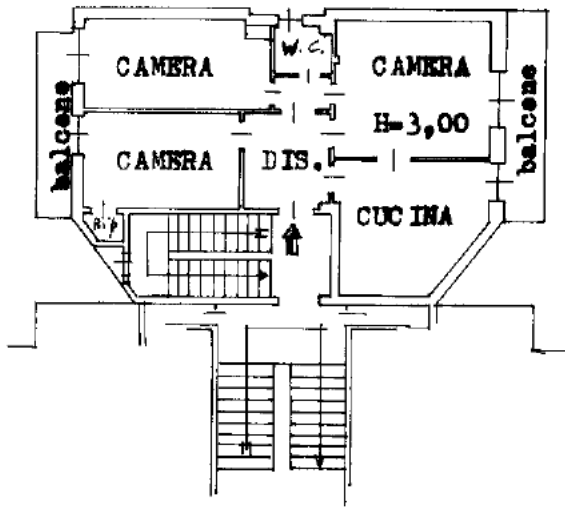

PIANO 2° INTERRATO

CANTINA U7

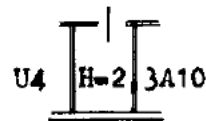

propr. **Bergoglio**

**ORIENTAMENTO**

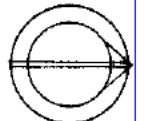

SCALA DI 1: 200

Dichiarazione di N.C.   
Denuncia di variazione

Compilata dal **geom. Giacomo Ernesto**  
(Titolo, cognome e nome)

RISERVATO ALL'UFFICIO

Ultima planimetria in atti

Identificativi catastali  
Data presentazione: 22/03/2000 - Data: 11/10/2023 - n. T81111 - Richiedente: GNNVNC71R43L219K  
Totale schede: **268** - Formato acquisizione: A4(210x297) - Formato stampa richiesto: A4(210x297)  
n. **497** - SUB **13**  
data **08-03-2000** Firma **Giacomo Ernesto**

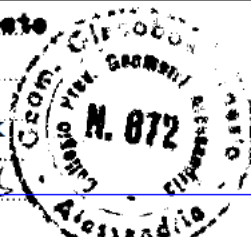

*0866*



759  
MODULARIO  
F. - Cav. S. T. - 313



MINISTERO DELLE FINANZE  
DIREZIONE GENERALE DEL CATASTO E DEI SERVIZI TECNICI ERARIALI

Mod. B (Nuovo Catasto Edilizio Urbano)

76

# NUOVO CATASTO EDILIZIO URBANO

Lire  
20

(R. DECRETO-LEGGE 18 APRILE 1950, N. 642)

Planimetria dell'immobile situato nel Comune di Alessandria Via Trotti n. 9

Ditta .....

Allegata alla dichiarazione presentata all'Ufficio Tecnico Erariale di Alessandria

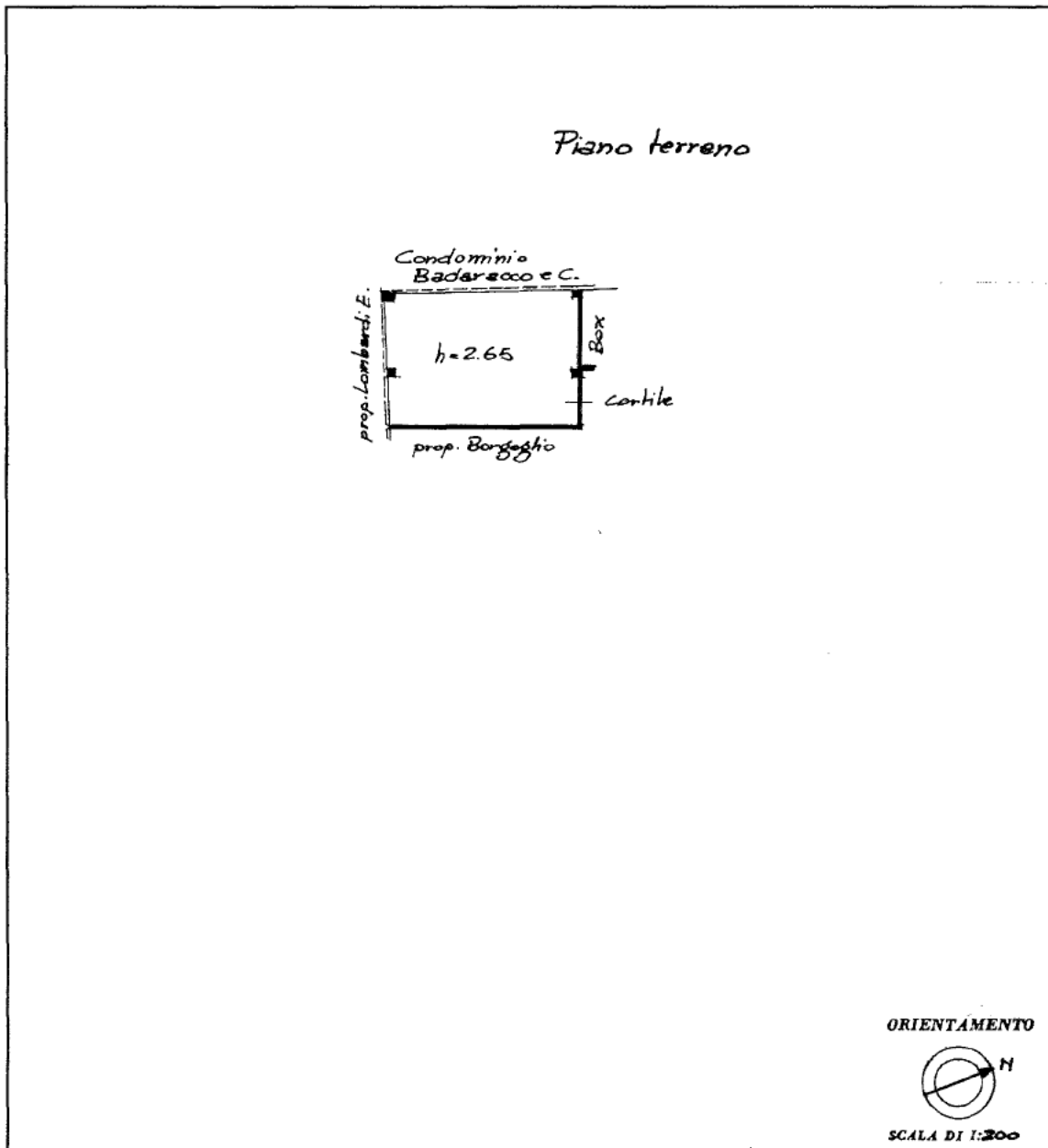

SPAZIO RISERVATO PER LE ANNOTAZIONI D'UFFICIO

DATA 26/06/1965

PROT. N° 4925

ISTITUTO POLIGRAFICO DELLO STATO N° 170 8864

Compilata dal Ing. Vittorio Rangone  
(Cognome, nome e soprannome del tecnico)

Iscritto all'Albo degli Ingegneri  
della Provincia di Alessandria

DATA 23/6/65

Firma: ing. V. Rangone

Ultima planimetria in atti



MODULARIO  
F. 57 218

165



MINISTERO DELLE FINANZE

MOD. B (Nuovo Catasto Edilizio Urbano)

55

DIREZIONE GENERALE DEL CATASTO E DEI SERVIZI TECNICI ERARIALI

Lire  
20

# NUOVO CATASTO EDILIZIO URBANO

(R. DECRETO-LEGGI 13 APRILE 1950, N. 402)

Planimetria dell'immobile situato nel Comune di ALESSANDRIA Via S. CORSO MONTEBATEO 5

Ditto

Allegata alla dichiarazione presentata all'Ufficio Tecnico Erariale di ALESSANDRIA

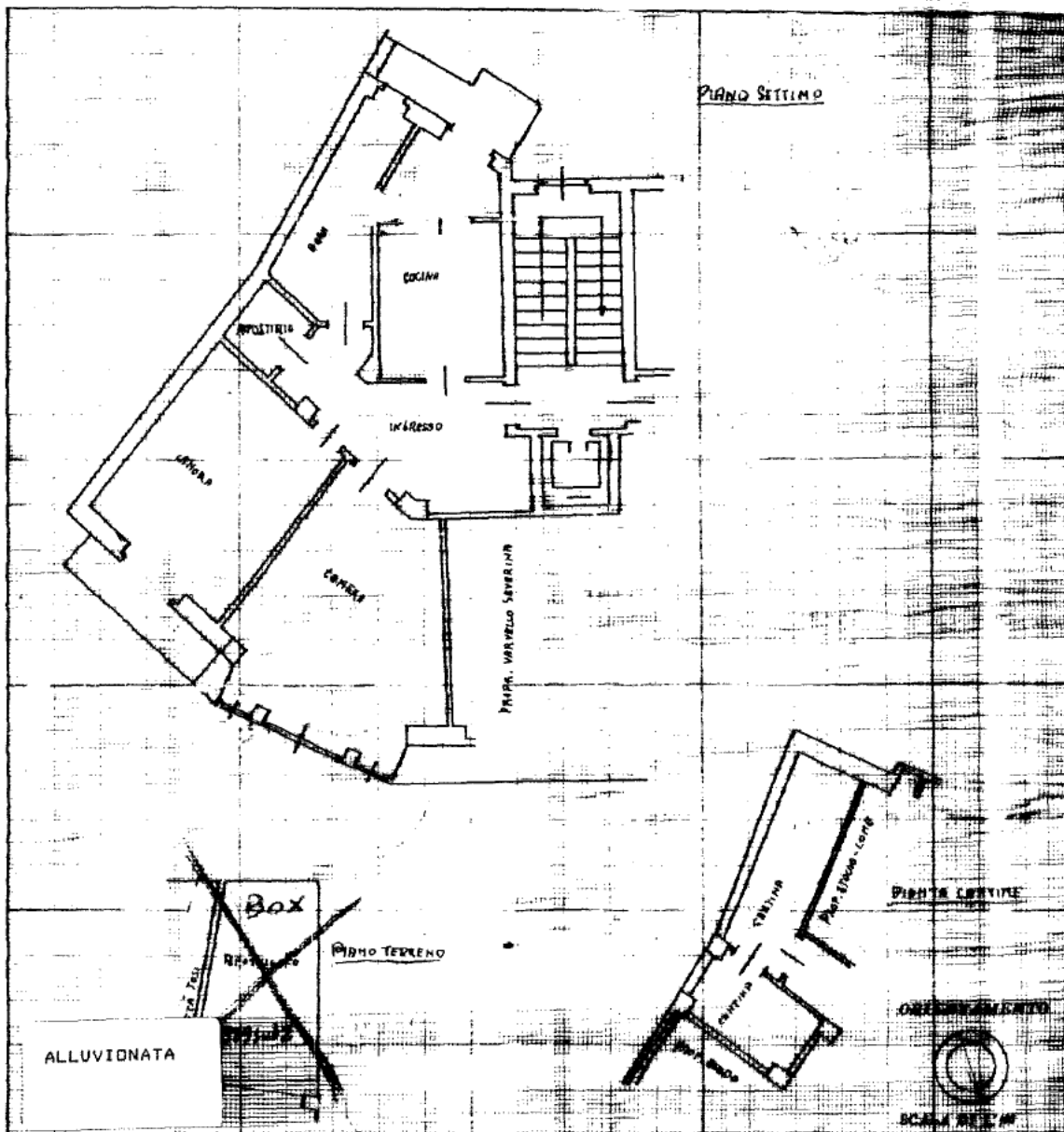

SPAZIO RISERVATO PER LE ANNOTAZIONI D'UFFICIO

DATA	11 26 53
PROT. N°	VALE del Per N 1432 R F 712 N 39035-617

ISTITUTO POPOLARE DELLO STATO

Compilata dal Ingegn. CRISTO SINIGLIO  
(Titolo, nome e cognome del redattore)

Iscritto all'Albo degli Ingegneri  
della Provincia di ALESSANDRIA

DATA 26-3-76

Firma: \_\_\_\_\_

Ultima planimetria in atti

Linea 01

17 >





MINISTERO DELLE FINANZE  
DIREZIONE GENERALE DEL CATASTO E DEI SERVIZI TECNICI ERARIALI

99026

739  
Moto B (Nuovo Catasto Edilizio Urbano)

Lire 20

# 179 NUOVO CATASTO EDILIZIO URBANO

(R. DECRETO-LEGGE 12 APRILE 1999, N. 65)

Planimetria dell'immobile situato nel Comune di Alessandria Via Mazzini 14

Ditta .....

Tax. 146/189

Allegata alla dichiarazione presentata all'Ufficio Tecnico Erariale di Alessandria

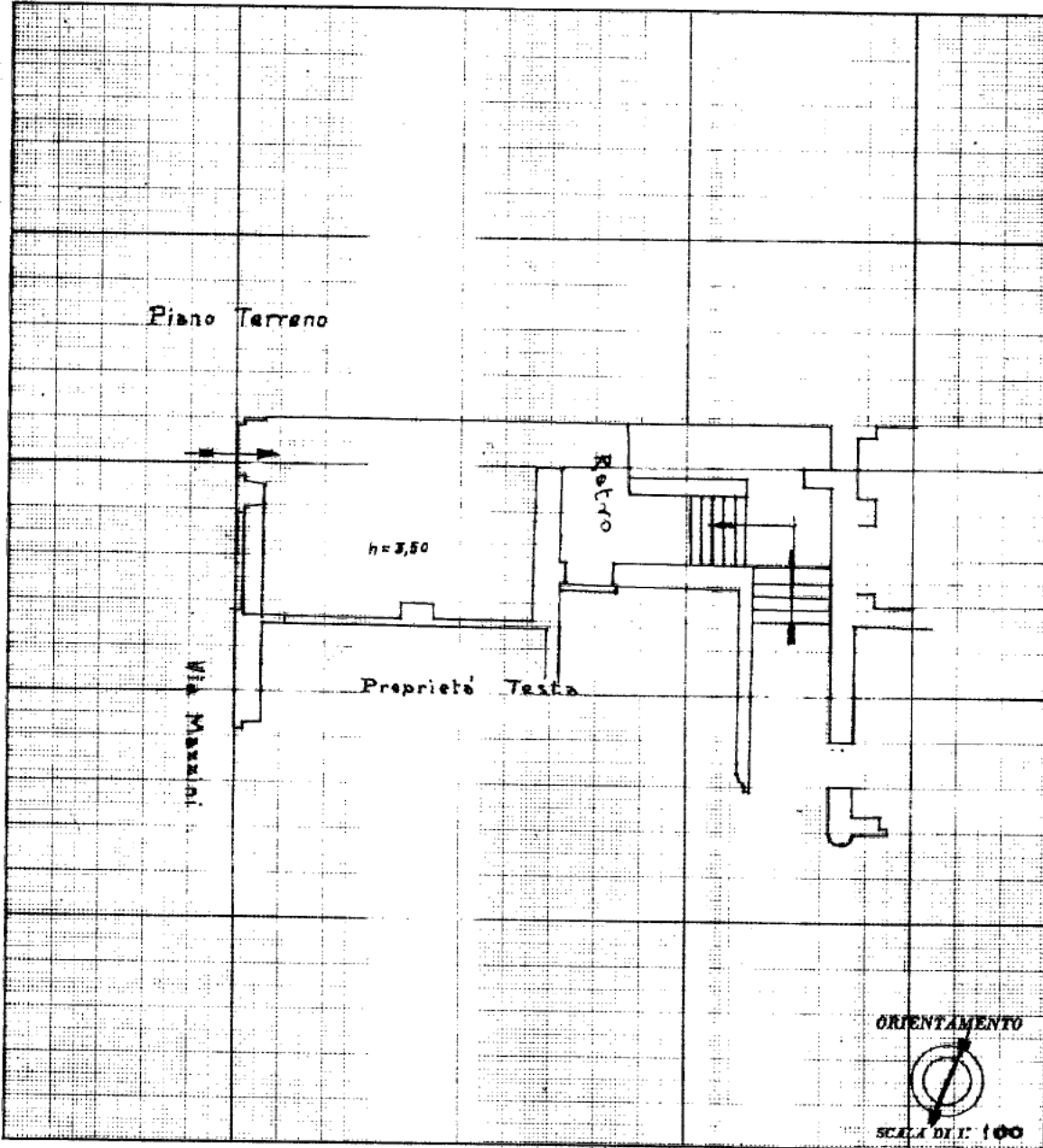

SPAZIO RISERVATO PER LE ANNOTAZIONI D'UFFICIO

DATA  
PROT. N°

140/1

Compilata dal geom. Branca Baita  
(Titolo, nome e cognome del tecnico)

Iscritto all'Albo dei geometri  
della Provincia di Alessandria

DATA .....

Firma: Geom. Branca

invari 01

>

**Agenzia del Territorio  
CATASTO FABBRICATI  
Ufficio Provinciale di  
Alessandria**

Dichiarazione protocollo n. AL0177507 del 04/11/2005

Planimetria di u.i.u. in Comune di Alessandria

Via Del Progresso

civ.

Identificativi Catastali:

Sezione:  
Foglio: 200  
Particella: 428  
Subalterno: 22

Compilata da:  
Camilli Sergio

Iscritto all'albo:  
Architetti

Prov. Alessandria

N. 485

Scheda n. 1

Scala 1:200

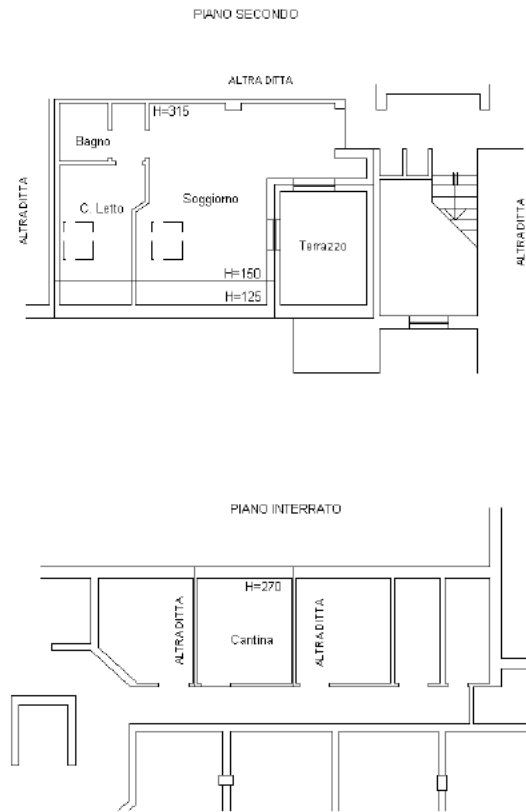

Ultima planimetria in atti



**Agenzia del Territorio  
CATASTO FABBRICATI  
Ufficio Provinciale di  
Alessandria**

Dichiarazione protocollo n. AL0177507 del 04/11/2005

Planimetria di u.i.u. in Comune di Alessandria

Via Del Progresso

civ.

Identificativi Catastali:

Sezione:  
Foglio: 200  
Particella: 428  
Subalterno: 23

Compilata da:  
Camilli Sergio  
Iscritto all'albo:  
Architetti

Prov. Alessandria N. 485

Scheda n. 1 Scala 1:200

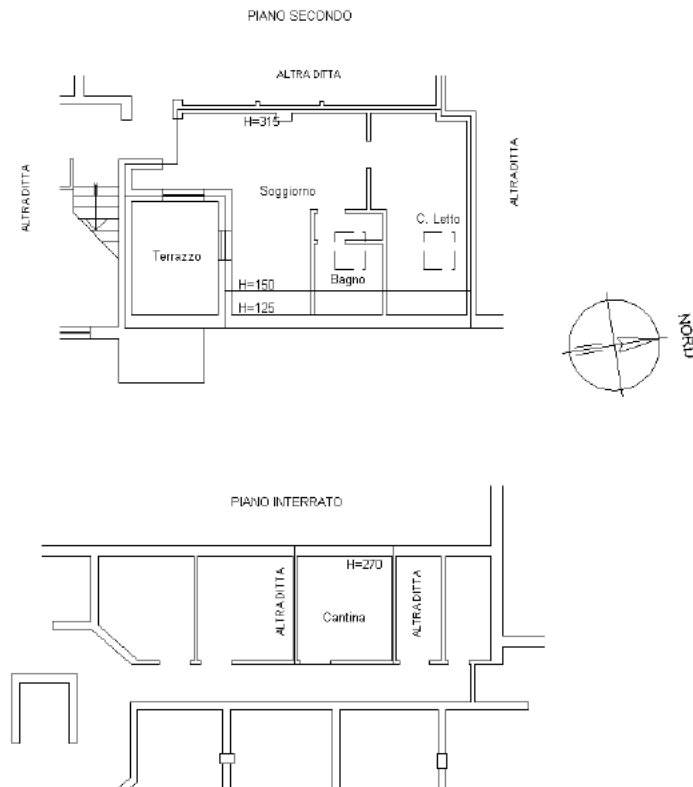

Ultima planimetria in atti

**Agenzia del Territorio  
CATASTO FABBRICATI  
Ufficio Provinciale di  
Alessandria**

Dichiarazione protocollo n. AL0177507 del 04/11/2005

Planimetria di u.i.u. in Comune di Alessandria

Via Del Progresso

civ.

Identificativi Catastali:

Sezione:  
Foglio: 200  
Particella: 428  
Subalterno: 24

Compilata da:  
Camilli Sergio

Iscritto all'albo:  
Architetti

Prov. Alessandria

N. 485

Scheda n. 1      Scala 1:200

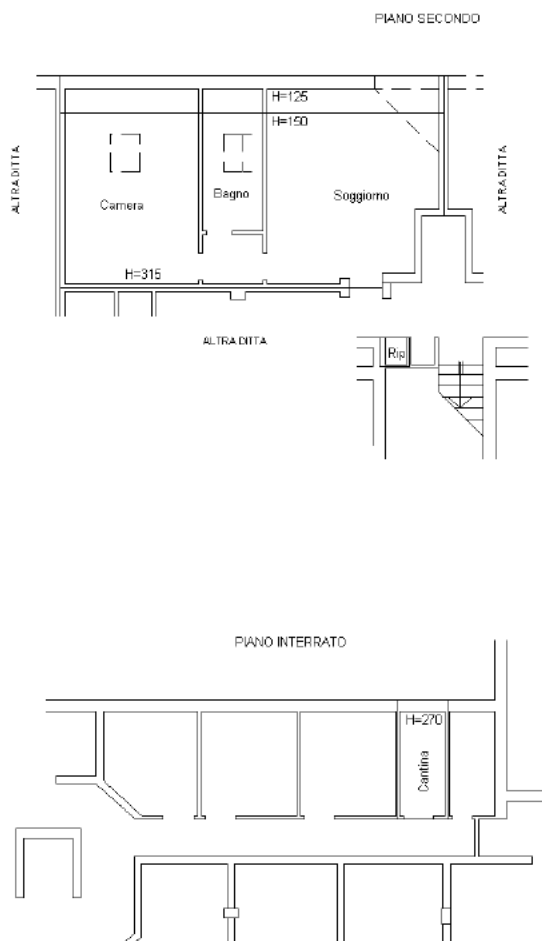

Ultima planimetria in atti



**Agenzia del Territorio  
CATASTO FABBRICATI  
Ufficio Provinciale di  
Alessandria**

Dichiarazione protocollo n. AL0177507 del 04/11/2005

Planimetria di u.i.u. in Comune di Alessandria

Via Del Progresso

civ.

Identificativi Catastali:

Sezione:  
Foglio: 200  
Particella: 428  
Subalterno: 25

Compilata da:  
Camilli Sergio

Iscritto all'albo:  
Architetti

Prov. Alessandria

N. 485

Scheda n. 1

Scala 1:200

PIANO SECONDO

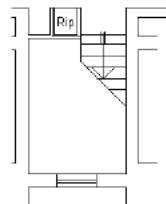

ALTRA DITTA



PIANO INTERRATO

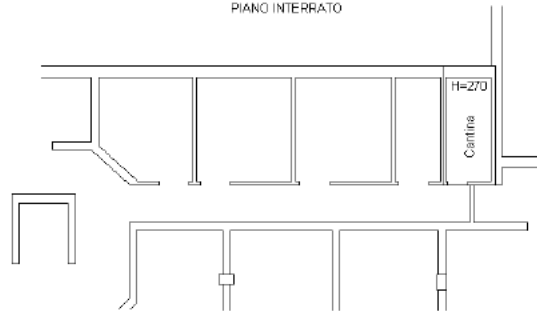

Ultima planimetria in atti



**Agenzia del Territorio  
CATASTO FABBRICATI  
Ufficio Provinciale di  
Alessandria**

Dichiarazione protocollo n. AL0048273 del 29/03/2005

Planimetria di u.i.u. in Comune di Alessandria

Via Del Progresso

civ.

**Identificativi Catastali:**

Sezione:  
Foglio: 200  
Particella: 428  
Subalterno: 15

Compilata da:  
Camilli Sergio  
Iscritto all'albo:  
Architetti

Prov. Alessandria N. 485

Scheda n. 1 Scala 1:200

PIANO INTERRATO

STESSA DITTA

STESSA DITTA

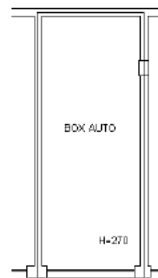

STESSA DITTA



Ultima planimetria in atti





**Agenzia del Territorio  
CATASTO FABBRICATI  
Ufficio Provinciale di  
Alessandria**

Dichiarazione protocollo n. AL0048273 del 29/03/2005

Planimetria di u.i.u. in Comune di Alessandria

Via Del Progresso

civ.

**Identificativi Catastali:**

Sezione:  
Foglio: 200  
Particella: 428  
Subalterno: 18

Compilata da:  
Camilli Sergio  
Iscritto all'albo:  
Architetti

Prov. Alessandria N. 485

Scheda n. 1 Scala 1:200

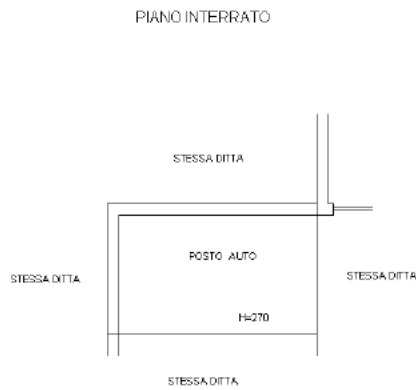

Ultima planimetria in atti

