

Agenzia delle Entrate
CATASTO FABBRICATI
Ufficio Provinciale di
Modena

Dichiarazione protocollo n. MO0015174 del 18/02/2014

Planimetria di u.i.u. in Comune di San Felice Sul Panaro

Via Aldo E. Roncaglia

civ. 35

Identificativi Catastali:

Sezione:

Foglio: 44

Particella: 124

Subalterno: 2

Compilata da:

Sgarbi Gianni

Iscritto all'albo:
Geometri

Prov. Modena

N. 01931

Scheda n. 1

Scala 1:200

PIANO TERRA

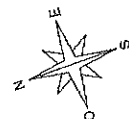
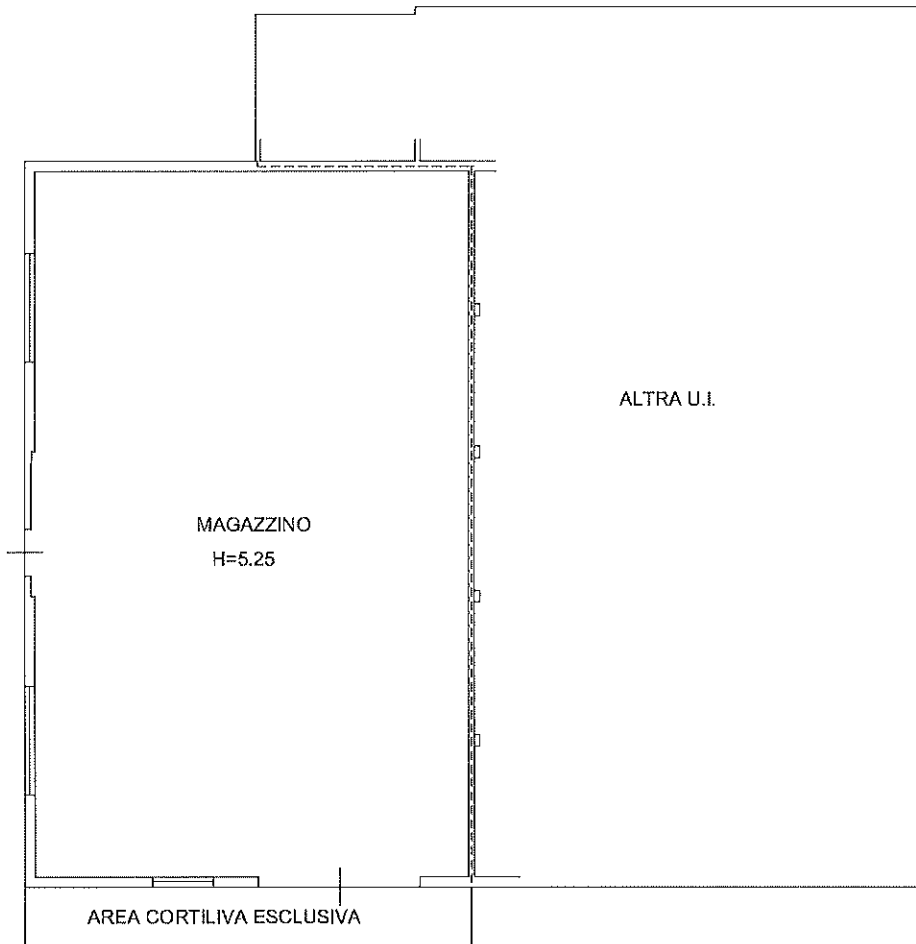

Ultima planimetria in atti

Data: 21/04/2022 - n. T119425 - Richiedente: CTNGLC74C25D2050

Totale schede: 1 - Formato di acquisizione: A4(210x297) - Formato stampa richiesto: A4(210x297)

Catasto dei Fabbricati - Situazione al 21/04/2022 - Comune di SAN FELICE SUL PANARO (H835) - < Foglio 44 - Particella 124 - Subalterno 2 >

Firmato DA TALESSIO ENRICO GIULIO in presenza di AMBROGIOTTI FIORENTINO



Agenzia delle Entrate
CATASTO FABBRICATI
Ufficio Provinciale di
Modena

Dichiarazione protocollo n. MO0015174 del 18/02/2014

Planimetria di u.i.u. in Comune di San Felice Sul Panaro

Via Aldo E. Roncaglia

civ. 35

Identificativi Catastali:

Sezione:

Foglio: 44

Particella: 124

Subalterno: 3

Compilata da:
Sgarbi Gianni

Iscritto all'albo:
Geometri

Prov. Modena

N. 01931

Scheda n. 1

Scala 1:200

PIANO TERRA

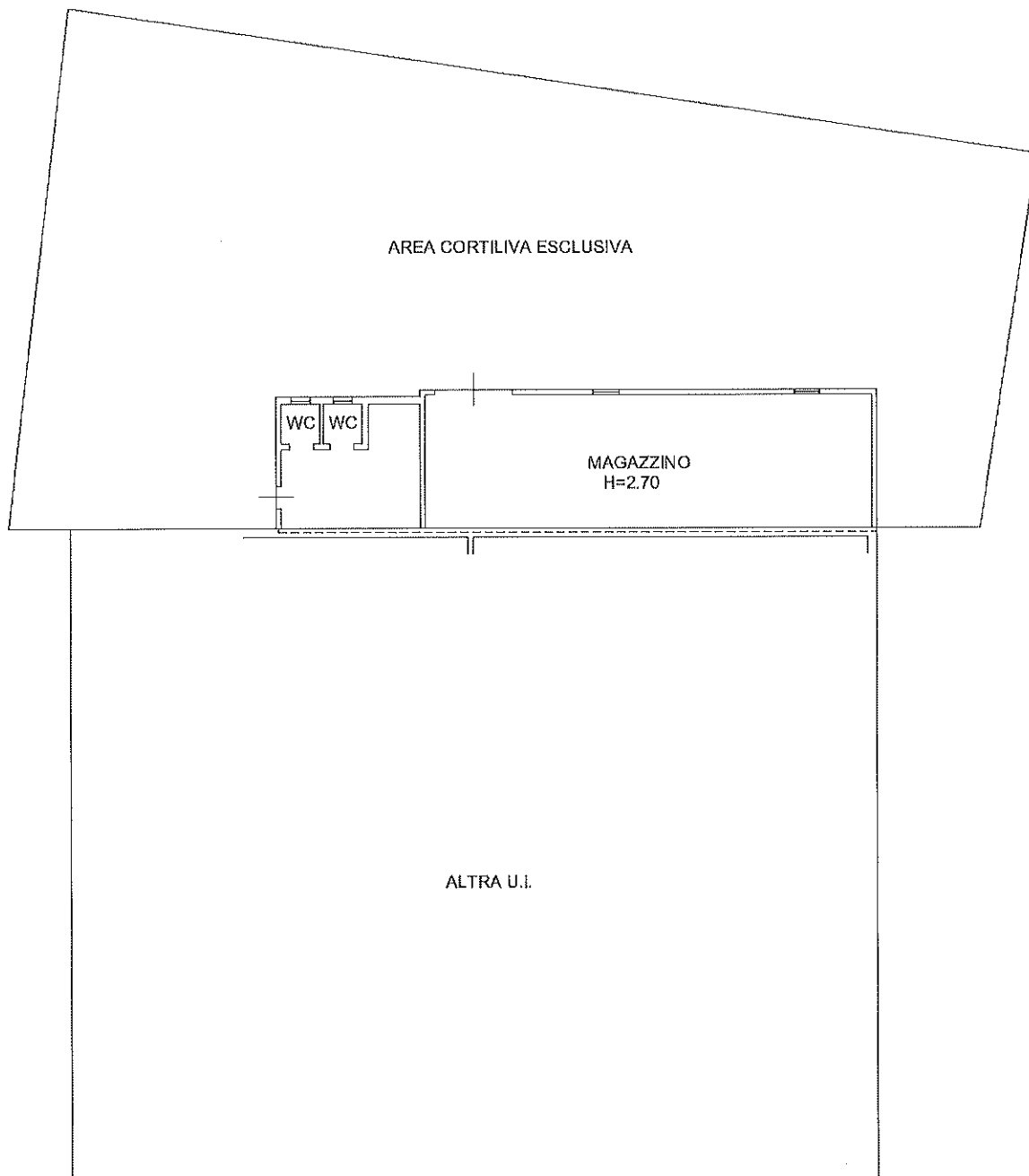

Ultima planimetria in atti

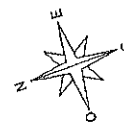

Agenzia delle Entrate
CATASTO FABBRICATI
Ufficio Provinciale di
Modena

Dichiarazione protocollo n. MO0015174del 18/02/2014

Planimetria di u.i.u. in Comune di San Felice Sul Panaro

Via Aldo E. Roncaglia

civ. 35

Identificativi Catastali:

Sezione:

Foglio: 44

Particella: 124

Subalterno: 4

Compilata da:

Sgarbi Gianni

Iscritto all'albo:

Geometri

Prov. Modena

N. 01931

Scheda n. 1

Scala 1:200

PIANO TERRA

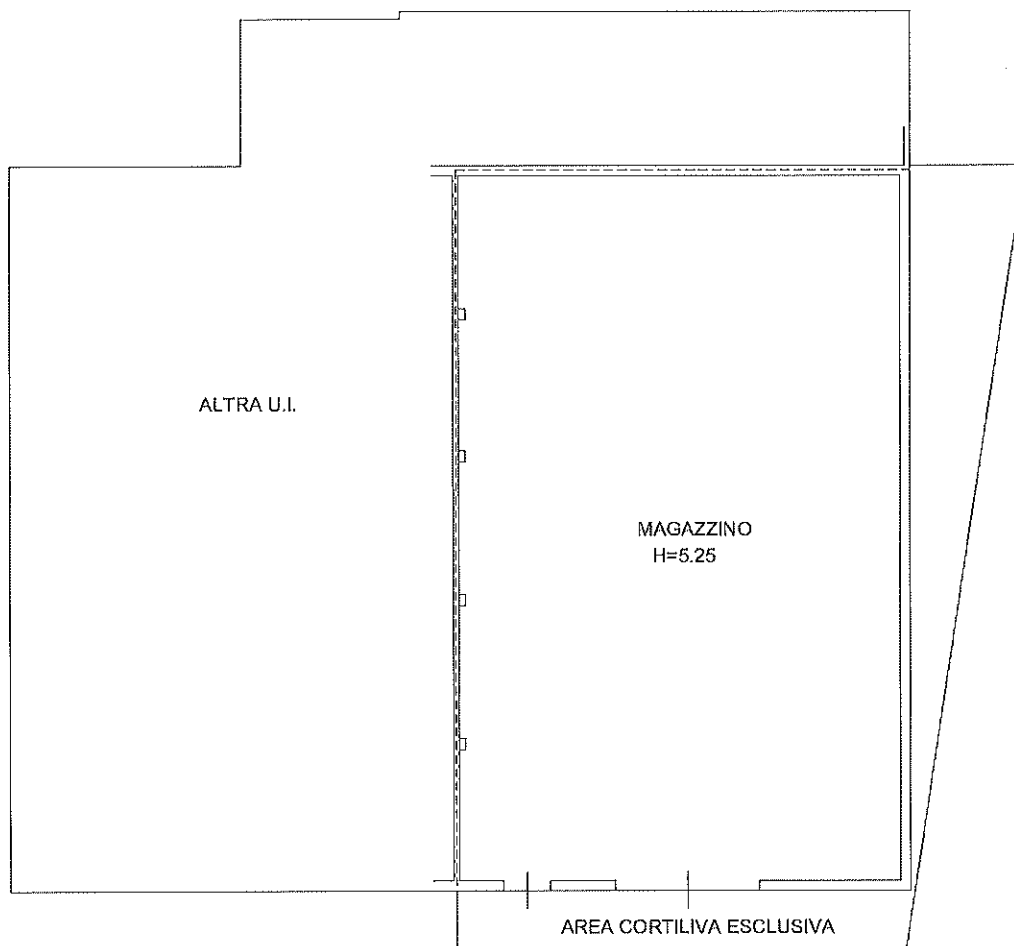

Ultima planimetria in atti

Data: 21/04/2022 - n. T119645 - Richiedente: CTNGLC74C25D2050

Totale schede: 1 - Formato di acquisizione: A4(210x297) - Formato stampa richiesto: A4(210x297)



Carasto dei Fabbricati - Situazione al 21/04/2022 - Comune di SAN FELICE SUL PANARO (H835) - < Foglio 44 - Particella 124 - Subalterno 4 >

Firmato DREALISSIO BENEGLIANTARMESSO PlanINOCERT FIRMA QUALIFICATA 2 Serial#: 163642d

