

**Agenzia del Territorio  
CATASTO FABBRICATI  
Ufficio Provinciale di  
Matera**

Dichiarazione protocollo n. MT0219448 del 05/10/2010

Planimetria di u.i.u. in Comune di Irsina

Via Bari

civ. 14/A

Identificativi Catastali:

Sezione:

Foglio: 78

Particella: 68

Subalterno: 7

Compilata da:

Trabace Giuseppe

Iscritto all'albo:

Architetti

Prov. Matera

N. 224

Scheda n. 1

Scala 1:200

**PIANO S1  
Hmedia = 2.80**

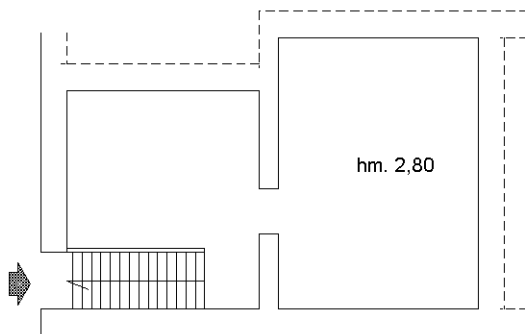

**PIANO T  
H = 3.55**

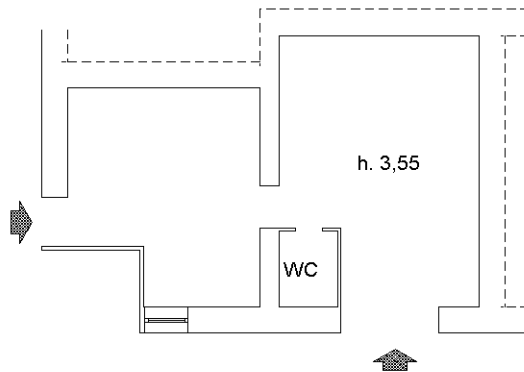

Ultima planimetria in atti