

PIANO PRIMO

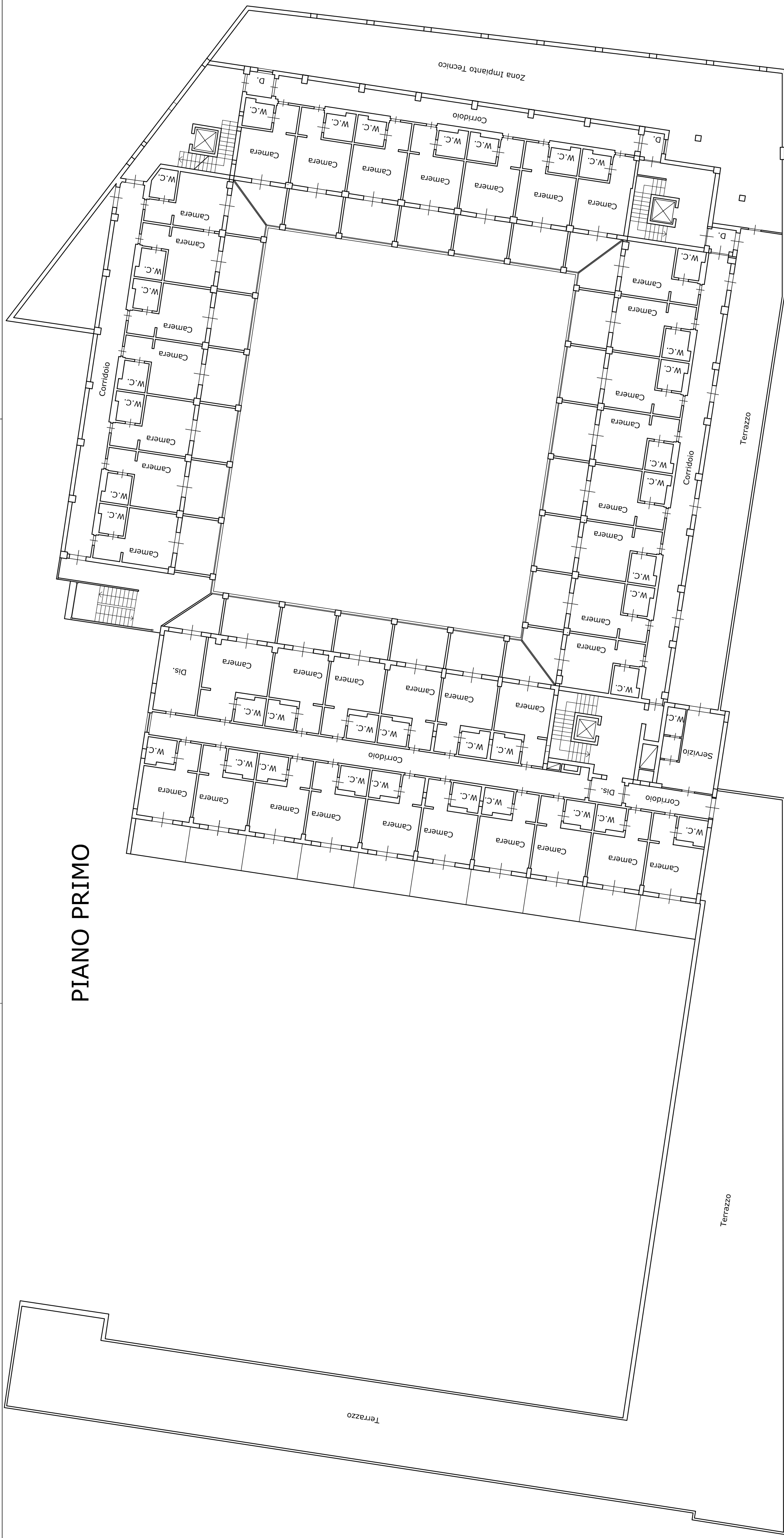

TRIBUNALE DI MARSALA
ESECUZIONE IMMOBILIARE R.G.ES.I. N. 106/2021
GIUDICE: DOTT.SSA FILIPPETTA SIGNORELLO
COMPLESSO IMMOBILIARE
SITO IN MAZARA DEL VALLO
VIA LUNGOMARE SAN VITO N. 3

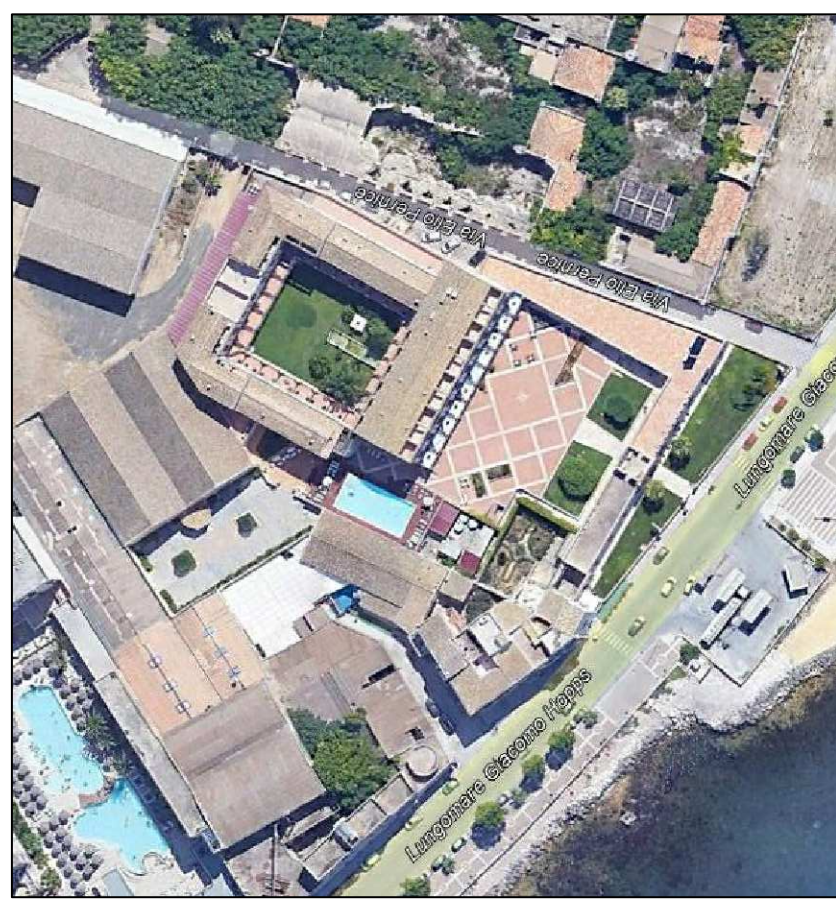

ALLEGATO 22.3

Planimetrie piano primo
Scala 1:200

Santa Ninfa, novembre 2022

L'Esperto
Ing. Antonio Spina