

LEGENDA

In corso di costruzione

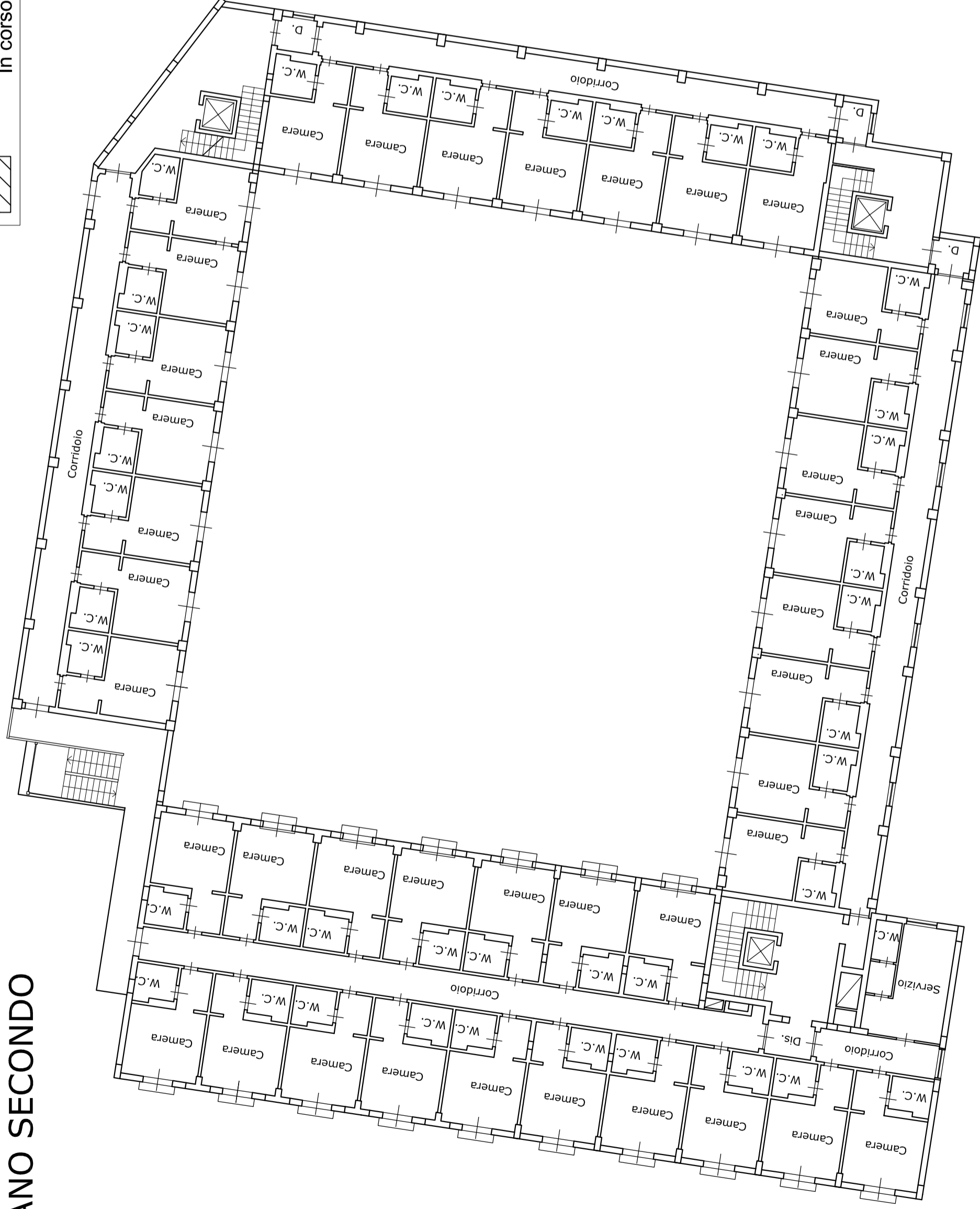

PIANO SECONDO



TRIBUNALE DI MARSALA

ESECUZIONE IMMOBILIARE R.G.ES.I. N. 106/2021

GIUDICE: DOTT.SSA FILIPPETTA SIGNORELLO

COMPLESSO IMMOBILIARE

SITO IN MAZARA DEL VALLO

VIA LUNGOMARE SAN VITO N. 3

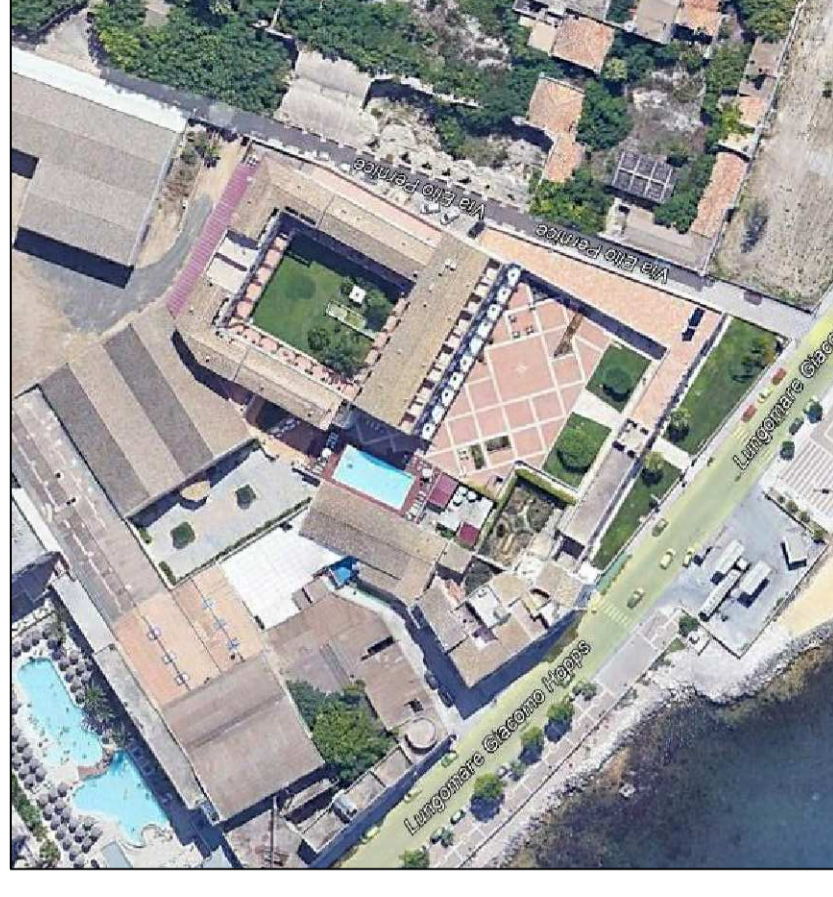

ALLEGATO 22.4

Planimetrie piano secondo
Scala 1:200

Santa Ninfa, novembre 2022

L'Esperto
Ing. Antonio Spina