

# PIANO CANTINATO

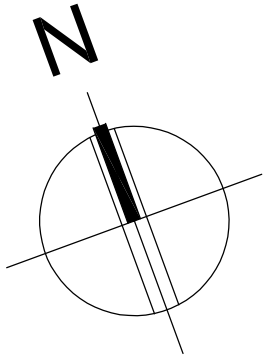
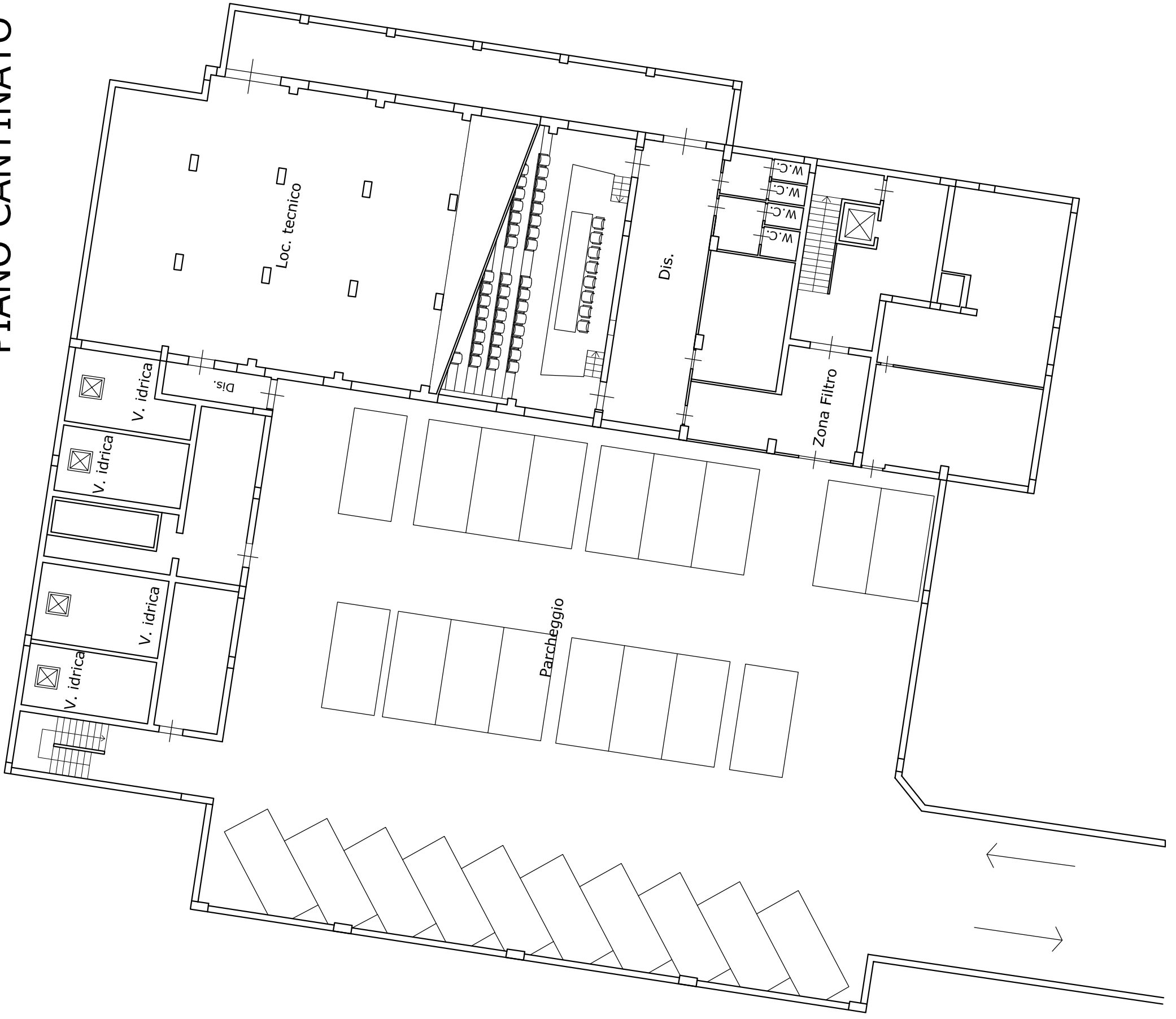

TRIBUNALE DI MARSALA

ESECUZIONE IMMOBILIARE R.G.ES.I. N. 106/2021

GIUDICE: DOTT.SSA FILIPPETTA SIGNORELLO

COMPLESSO IMMOBILIARE

SITO IN MAZARA DEL VALLO

VIA LUNGOMARE SAN VITO N. 3

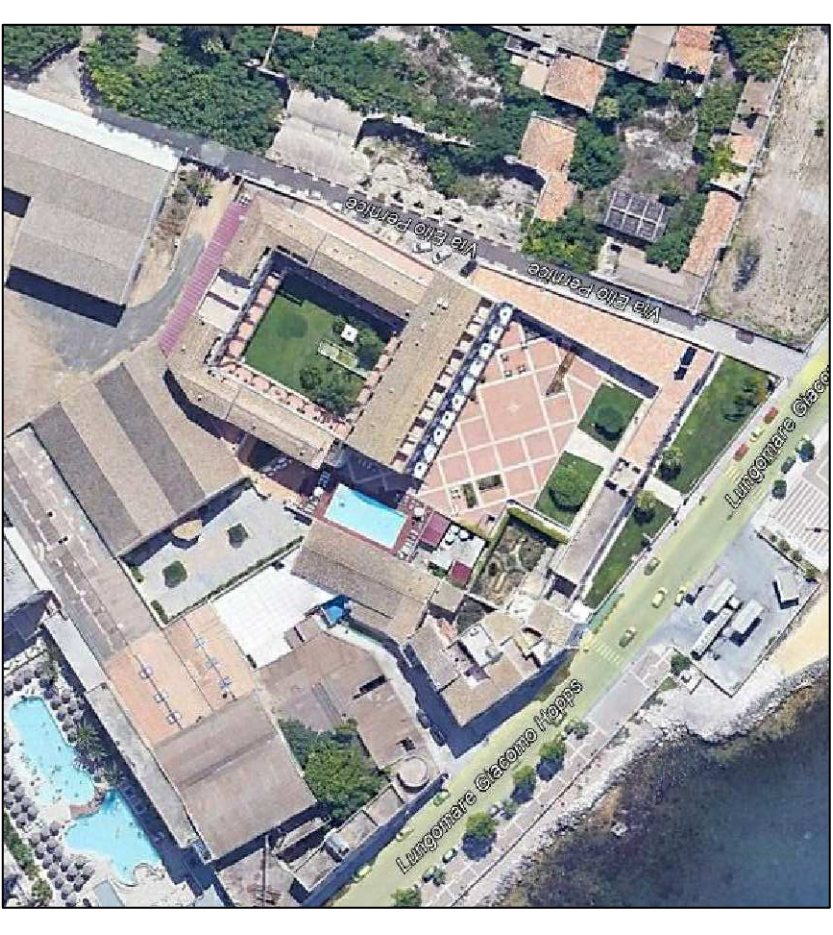

ALLEGATO 22.1

Planimetria piano cantinato

Scala 1:200

Santa Ninfa, novembre 2022

L'Esperto

Ing. Antonio Spina