

**Agenzia delle Entrate  
CATASTO FABBRICATI  
Ufficio Provinciale di  
Cuneo**

Dichiarazione protocollo n. CN0124621 del 11/06/2014

Planimetria di u.i.u. in Comune di Rossana

Via Antonio Berardo

civ. 13

Identificativi Catastali:

Sezione:

Foglio: 21

Particella: 139

Subalterno: 6

Compilata da: [REDACTED]

Iscritto all'albo:  
Geometri

Prov. Cuneo

N. 2061

Scheda n. 1

Scala 1:200

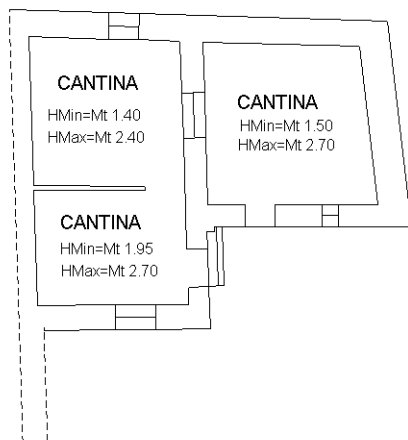

**PIANO TERRA**

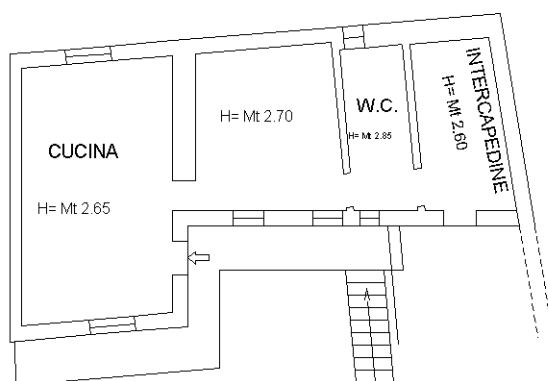

**PIANO PRIMO**



Ultima planimetria in atti



di u.i.u. in Comune di **ROSSANA** via **FONTANA** civ. ....

**PIANTA PIANO TERRENO (1° F.t.)**

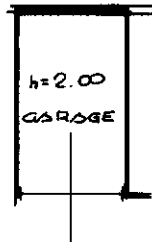

**PIANTA PIANO PRIMO (2° F.t.)**

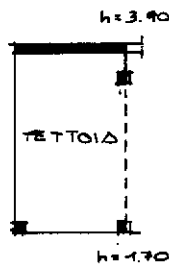

**ORIENTAME**



**SCALA DI**

di N.C. <input type="checkbox"/> variazione <input checked="" type="checkbox"/>	Compilata dal <b>GEOMETRA</b> <small>(Titolo, cognome e nome)</small> [REDACTED]	RISERVATO ALL'UFFICIO
ativi catastali ..... ultima planimetria in atti <b>4</b>	Iscritto all'albo de <b>GEOMETRI</b> della provincia di <b>CUNEO</b> n. <b>2016</b> data <b>03-07-98</b> Firma [REDACTED]	

