

SCALA 1:100

Planimetria di rilievo dell'immobile sito a Palermo nella Via Egeria n. 10, piano terra,
sito in Catasto fabbricati al foglio 18 della n. 292 sub. 1 del cat. A/3 con area di 556 sq.m. sub. 5. cat. C/6.



CTU - RELAZIONE FOTOGRAFICA -
Tribunale di Palermo Sezione VI Civile Esecuzioni immobiliari
R.G. Es. 659/2018

**Immobile sito in Palermo nella Via Egeria n.10, piano terra, censito in Catasto fabbricati
al foglio 18 p.lla 2292 sub.1, cat. A/3, vani 5,5 - Sopralluogo del 09.03.2020**



1



2



3



4

Foto 1/2: esterni della palazzina – prospetto sud su Via Egeria; Foto 3/4: esterni – affaccio su corte esterna con accesso dalla Via Egeria;



CTU - RELAZIONE FOTOGRAFICA -
Tribunale di Palermo Sezione VI Civile Esecuzioni immobiliari
R.G. Es. 659/2018



5



6



7



8

Foto 5/6: esterni – affaccio su corte esterna con accesso dalla Via Egeria; Foto 7/8: esterni – corte esterna posta sul retro;



CTU - RELAZIONE FOTOGRAFICA -
Tribunale di Palermo Sezione VI Civile Esecuzioni immobiliari
R.G. Es. 659/2018



9

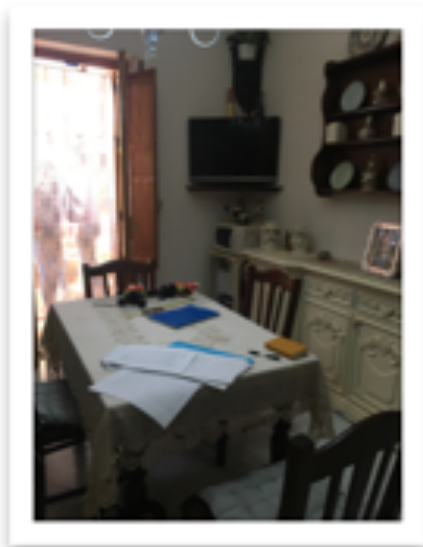

10



11

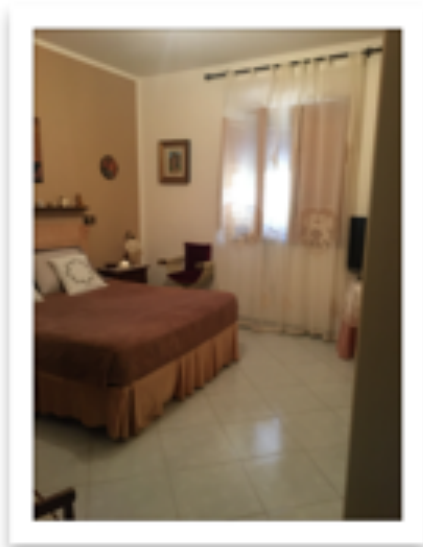

12

Interni - Foto 9: ingresso/corridoio; Foto 10/11: cucina; Foto 12: camera da letto;



CTU - RELAZIONE FOTOGRAFICA -
Tribunale di Palermo Sezione VI Civile Esecuzioni immobiliari
R.G. Es. 659/2018

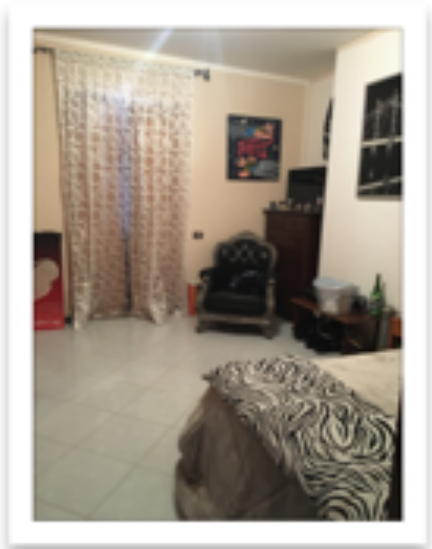

13

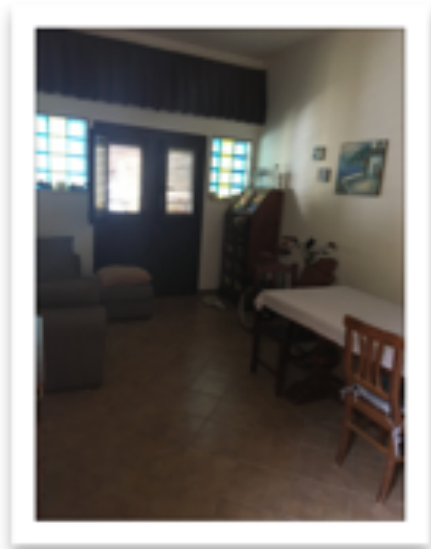

14



15



16

Interni - Foto 13: camera da letto; Foto 14/15: garage adibito a zona giorno; Foto 16: servizio igienico.

