

**Agenzia del Territorio  
CATASTO FABBRICATI  
Ufficio Provinciale di  
Cagliari**

Dichiarazione protocollo n. 000175178 del 13/05/2002

Planimetria di u.i.u. in Comune di Iglesias

Via Venezia

civ. 42

Identificativi Catastali:

Sezione: G

Foglio: 2

Particella: 395

Subalterno: 9

[REDACTED]

Iscritto all'albo:  
Periti Edili

Prov. Cagliari

N. 1215

Scheda n. 1

Scala 1:200

Vico IV  
Vitt. Veneto

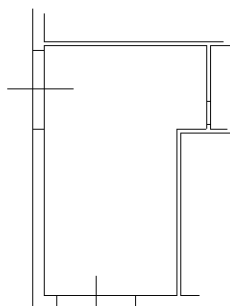

Via Venezia

PIANO TERRA

H.= 3.15



ORIENTAMENTO

Ultima planimetria in atti

Catasto dei Fabbricati - Situazione al 31/05/2017 - Comune di IGLESIAS (E281) - < Sez. Urb.: G - Foglio: 2 - Particella: 395 - Subalterno: 9 >  
Firmato DA: [REDACTED] ARUBAPEC S.P.A. NG CA 3 Serial#: 53b2f4b028bac4c1ebba07b020de5bb1

