

**Agenzia delle Entrate**  
**CATASTO FABBRICATI**  
Ufficio Provinciale di  
**Roma**

Dichiarazione protocollo n. RM0446191 del 20/07/2016

Planimetria di u.i.u. in Comune di Anzio

Via Casal Di Claudia

civ. SNC

Identificativi Catastali:

Sezione:

Foglio: 17

Particella: 1020

Subalterno: 2

Compilata da:

Amati Massimiliano

Iscritto all'albo:

Architetti

Prov. Roma

N. 18153

Scheda n. 1

Scala 1:200

### PIANTA PIANO TERRA

part. 994

traversa di Via Casal di Claudia

sub1 BCNC

ingresso pedonale

ingresso carrabile

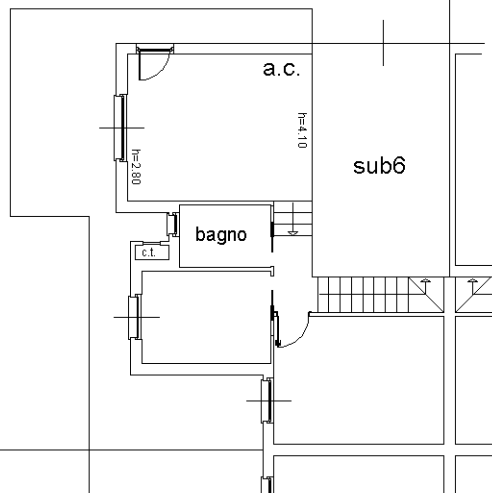

sub5

sub3

### ABITAZIONE

hm=ml 3.60

INT.1

### PIANTA PIANO PRIMO

distacco su part.994

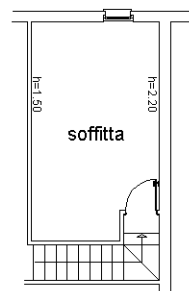

sub3

sub5

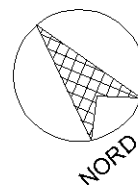

Catasto dei Fabbricati - Situazione al 28/02/2022 - Comune di ANZIO (A323) - < Foglio: 17 - Particella: 1020 - Subalterno: 2 >  
VIA CASAL DI CLAUDIA SNC piano: T-1 interno: 1;

Ultima planimetria in atti