

**Agenzia del Territorio  
CATASTO FABBRICATI  
Ufficio Provinciale di  
Palermo**

Dichiarazione protocollo n. PA0315479 del 22/06/2011

Planimetria di u.i.u. in Comune di Palermo

Via Francesco Cilea

civ. SNC

Identificativi Catastali:

Sezione:

Foglio: 43

Particella: 2057

Subalterno: 46

Compilata da:

Graziano Salvatore

Iscritto all'albo:

Ingegneri

Prov. Palermo

N. 2195

Scheda n. 1

Scala 1:200

PIANO QUARTO  
(ACCESSO)

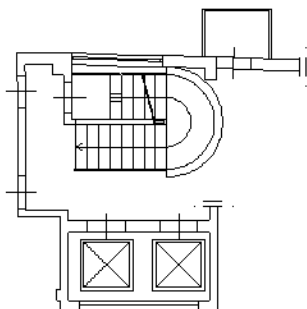

PIANO QUINTO  
H = CM. 270

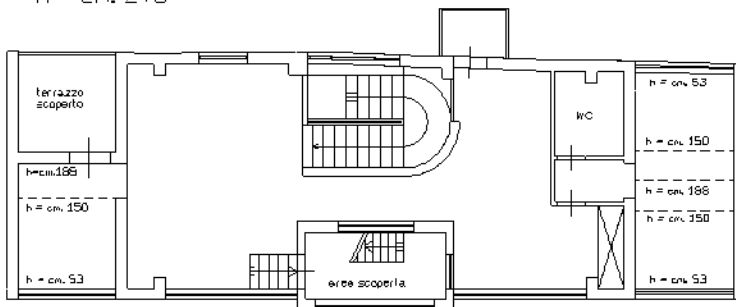

PIANO SESTO

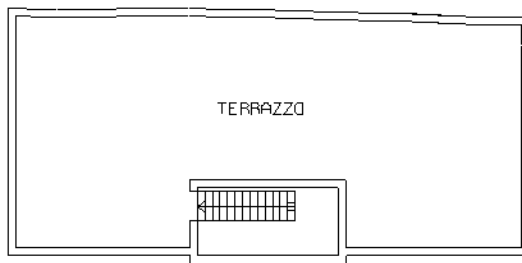

ORIENTAMENTO

Ultima planimetria in atti

Catasto dei Fabbricati - Situazione al 05/10/2023 - Comune di PALERMO(G273) - < Foglio 43 - Particella 2057 - Subalterno 46 >  
VIA FRANCESCO CILEA n. 52 Piano 4-5 - 6