

TRIBUNALE DI GENOVA
Esecuzione Immobiliare

Ruolo Esecuzioni 431 / 2023
Giudice : dott.ssa Cristina Tabacchi

PERIZIA IMMOBILE

Chiavari – salita Bacezza civico 11
N.C.E.U. : fg 9 – mapp. 2290
• sub 6 (cat. A/2)
• sub 10 (cat. C/6)

ALLEGATO 2

Documentazione catastale :
• visure per immobile
• piante
• mappa



Direzione Provinciale di Genova
Ufficio Provinciale - Territorio
Servizi Catastali

Visura storica per immobile

Situazione degli atti informatizzati al 04/01/2024

Data: 04/01/2024 Ora: 14.26.40 Segue

Visura n.: T152169 - Pag: 1

Dati della richiesta	Comune di CHIAVARI (Codice:C621)
Catasto Fabbricati	Provincia di GENOVA Foglio: 9 Particella: 2290 Sub.: 6

INTESTATO	
1	(1) Proprietà 1/1 in regime di separazione dei beni

Unità immobiliare dal 09/11/2015

N.	DATI IDENTIFICATIVI				DATI DI CLASSAMENTO				DATI DERIVANTI DA			
	Sezione Urbana	Foglio	Particella	Sub	Zona Cens.	Micro Zona	Categoria	Classe		Consistenza	Superficie Catastale	Rendita
1		9	2290	6			A/2	5	6,5 vari	Totale: 131 m ² Totale: esuse aree scoperte*: 127 m ²	Euro 1.326,00	Variazione del 09/11/2015 - Inserimento in visura dei dati di superficie.
Indirizzo		SALITA BACEZZA n. 11 Interno 7 Piano T - 2										
Nota				Partita	1015556		Mod.58					
Annotazioni	di studio: passaggi intermedi da esaminare											

Mappali Terrati Corridati
Codice Comune C621 - Foglio 9 - Particella 2290

Situazione dell'unità immobiliare dal 11/08/2006

N.	DATI IDENTIFICATIVI				DATI DI CLASSAMENTO				DATI DERIVANTI DA			
	Sezione Urbana	Foglio	Particella	Sub	Zona Cens.	Micro Zona	Categoria	Classe		Consistenza	Superficie Catastale	Rendita
1		9	2290	6			A/2	5	6,5 vari		Euro 1.326,00	VARIAZIONE MODIFICA IDENTIFICATIVO del 11/08/2006 Partita n. GE0216773 in atti dal 11/08/2006 VARIAZIONE PER MODIFICA IDENTIFICATIVO - ALLINEAMENTO MAPPE (n. 44689/7/2006)

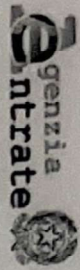

Direzione Provinciale di Genova
Ufficio Provinciale - Territorio
Servizi Catastali

Visura storica per immobile

Situazione degli atti informatizzati al 04/01/2024

Data: 04/01/2024 Ora: 14.26.40 pag: 2 *Seguire*
Visura n.: T152169 Pag: 2

Indirizzo	SALITA BACEZZA n. 11 Interno 7 Piano T - 2		
Notifica	Partita	1015556	Mod. 58
Amendamenti	di studio passaggi intermedi da esaminare		

Mappali Terreni Correlati
Codice Comune C621 - Foglio 9 - Particella 2290

L' intestazione alla data della richiesta deriva dai seguenti atti:

Situazione degli intestati dal 27/05/2014

N.	DATI ANAGRAFICI	CODICE FISCALE	DIRITTI E ONERI REALI
1			(1) Proprietà 1/1 in regime di separazione dei beni
DATI DERIVANTI DA			
	Atto del 27/05/2014 Pubblico ufficiale in atti dal 16/06/2014	Sede GENOVA (GE) Repertorio n. 20874 - PERMUTA Nota presentata con Modello Unico n. 37241/2014 Reparto PI di CHIAVARI	

Situazione degli intestati dal 27/05/2014

N.	DATI ANAGRAFICI	CODICE FISCALE	DIRITTI E ONERI REALI
1			(1) Proprietà 1/2 fino al 27/05/2014
2			(1) Proprietà 1/08/216 in regime di separazione dei beni fino al 27/05/2014
DATI DERIVANTI DA			
	Atto del 27/05/2014 Pubblico ufficiale in atti dal 16/06/2014	Sede GENOVA (GE) Repertorio n. 20873 - DIVISIONE Nota presentata con Modello Unico n. 3723.1/2014 Reparto PI di CHIAVARI	

Situazione degli intestati dal 11/08/2006

N.	DATI ANAGRAFICI	CODICE FISCALE	DIRITTI E ONERI REALI
1			(1) Proprietà 12/18 fino al 09/10/1996
2			(1) Proprietà 2/18 fino al 09/10/1996
3			(1) Proprietà 2/18 fino al 09/10/1996
4			(1) Proprietà 2/18 fino al 09/10/1996
DATI DERIVANTI DA			
	del 11/08/2006 Pratica n. GE0216773 in atti dal 11/08/2006 VARIAZIONE PER MODIFICA IDENTIFICATIVO - ALLINEAMENTO MAPPE (n. 44689/72006)		

Situazione degli intestati dal 09/10/1996

N.	DATI ANAGRAFICI	CODICE FISCALE	DIRITTI E ONERI REALI
1			(1) Proprietà 150/216 fino al 27/05/2014
2			(1) Proprietà 22/216 fino al 27/05/2014
3			(1) Proprietà 22/216 fino al 27/05/2014
4			(1) Proprietà 22/216 fino al 27/05/2014

Visura storica per immobile
 Situazione degli atti informatizzati al 04/01/2024

DATI DERIVANTI DA	RETTIFICA DI INTESTAZIONE ALL'ATTUALITA' del 09/10/1996 - RETTIFICA DELLE QUOTE (IST.56520/14) Voltura n. 8104.1/2014 - Pratica n. GE0060804 in atti dal 03/04/2014
--------------------------	---

Situazione degli intestati dal 09/10/1996

N.	DATI ANAGRAFICI	CODICE FISCALE	DIRITTI E ONERI REALI
1			(1) Proprieta' 75/108 fino al 09/10/1996
2			(1) Proprieta' 11/108 fino al 09/10/1996
3			(1) Proprieta' 11/108 fino al 09/10/1996
4			(1) Proprieta' 11/108 fino al 09/10/1996

DATI DERIVANTI DA	VOLTURA D'UFFICIO del 09/10/1996 - RETTIFICA DELLE QUOTE (IST.56520/14) Voltura n. 7679.1/2014 - Pratica n. GE0058104 in atti dal 01/04/2014
--------------------------	--

Situazione degli intestati dal 09/10/1996

N.	DATI ANAGRAFICI	CODICE FISCALE	DIRITTI E ONERI REALI
1			(1) Proprieta' 51/72 fino al 09/10/1996
2			(1) Proprieta' 7/72 fino al 09/10/1996
3			(1) Proprieta' 7/72 fino al 09/10/1996
4			(1) Proprieta' 7/72 fino al 09/10/1996

DATI DERIVANTI DA	VOLTURA D'UFFICIO del 09/10/1996 Pubblico ufficiale Repertorio n. 18361 - REVISIONE QUOTE Voltura n. 39670.1/2008 - Pratica n. GE0430840 in atti dal 01/12/2008
--------------------------	---

Situazione dell'unità immobiliare che ha originato il precedente dal 09/10/1996

N.	DATI IDENTIFICATIVI				DATI DI CLASSAMENTO							DATI DERIVANTI DA
	Sezione Urbana	Foglio	Particella	Sub	Zona Cens.	Micro Zona	Categoria	Classe	Consistenza	Superficie Catastale	Rendita	
1		9	1062	6			A/2	5	6,5 vani		Euro 1.326,00 L. 2.567.500	ISTRUMENTO (ATTO PUBBLICO) del 09/10/1996 in atti dal 26/03/1997 DIVISIONE A STRALCIO (n. 27672.2/1996)
Indirizzo		SALITA BACEZZA n. 11 Interno 7 Piano T - 2										
Notifica				Partita		1015556		Mod.58				
Annotazioni		di studio: passaggi intermedi da esaminare										

Visura storica per immobile
 Situazione degli atti informatizzati al 04/01/2024

Situazione dell'unità immobiliare dal 01/01/1992

N.	DATI IDENTIFICATIVI				DATI DI CLASSAMENTO							DATI DERIVANTI DA
	Sezione Urbana	Foglio	Particella	Sub	Zona Cens.	Micro Zona	Categoria	Classe	Consistenza	Superficie Catastale	Rendita	
1		9	1062	6			A/2	5	6,5 vani		Euro 1.326,00 L. 2.567.500	VARIAZIONE del 01/01/1992 Variazione del quadro tariffario
Indirizzo SALITA BACEZZA n. 11 Interno 7 Piano T - 2												
Notifica Partita 1000709 Mod.58 -												

Situazione degli intestati relativa ad atto del 27/12/1971 (antecedente all'impianto meccanografico)

N.	DATI IDENTIFICATIVI				DATI DI CLASSAMENTO							DATI DERIVANTI DA
	Sezione Urbana	Foglio	Particella	Sub	Zona Cens.	Micro Zona	Categoria	Classe	Consistenza	Superficie Catastale	Rendita	
1		9	1062	6			A/2	5	6,5 vani		L. 1.794	SCRITTURA PRIVATA del 27/12/1971 in atti dal 26/05/1989 (n. 112/1972)
Indirizzo SALITA BACEZZA n. 11 Interno 7 Piano T - 2												
Notifica Partita 1000709 Mod.58 -												

Situazione dell'unità immobiliare dall'impianto meccanografico

N.	DATI IDENTIFICATIVI				DATI DI CLASSAMENTO							DATI DERIVANTI DA
	Sezione Urbana	Foglio	Particella	Sub	Zona Cens.	Micro Zona	Categoria	Classe	Consistenza	Superficie Catastale	Rendita	
1		9	1062	6			A/2	5	6,5 vani		L. 1.794	Impianto meccanografico del 30/06/1987
Indirizzo SALITA BACEZZA n. 11 Interno 7 Piano 2T												
Notifica Partita 10590 Mod.58 -												

L'intestazione alla data della richiesta deriva dai seguenti atti:

Situazione degli intestati dal 21/12/2002

N.	DATI ANAGRAFICI	CODICE FISCALE	DIRITTI E ONERI REALI
1			(1) Proprieta' 12/18 fino al 11/08/2006
2			(1) Proprieta' 2/18 fino al 11/08/2006
3			(1) Proprieta' 2/18 fino al 11/08/2006
4			(1) Proprieta' 2/18 fino al 11/08/2006

Visura storica per immobile

Situazione degli atti informatizzati al 04/01/2024

DATI DERIVANTI DA RETTIFICA DI INTESTAZIONE ALL'ATTUALITA' del 21/12/2002 - RETTIFICA D'UFFICIO Voltura n. 6814.1/2002 - Pratica n. 441468 in atti dal 21/12/2002

Situazione degli intestati dal 09/10/1996

N.	DATI ANAGRAFICI	CODICE FISCALE	DIRITTI E ONERI REALI
1			(1) Proprieta' 12/18 fino al 21/12/2002
2			(1) Proprieta' 2/18 fino al 21/12/2002
3			(1) Proprieta' 2/18 fino al 21/12/2002
4			(1) Proprieta' 2/18 fino al 21/12/2002
5	INTESTAZIONE PARZIALE		(99) Da verificare fino al 21/12/2002

DATI DERIVANTI DA Atto del 09/10/1996 Pubblico ufficiale NOT. Sede CHIAVARI (GE) Repertorio n. 18361 - DIVISIONE A STRALCIO Voltura n. 27672.2/1996 in atti dal 26/03/1997

Situazione degli intestati relativa ad atto del 27/12/1971 (antecedente all'impianto meccanografico)

N.	DATI ANAGRAFICI	CODICE FISCALE	DIRITTI E ONERI REALI
1			(1) Proprieta' 1/2 fino al 09/10/1996
2			(1) Proprieta' 1/2 fino al 09/10/1996

DATI DERIVANTI DA SCRITTURA PRIVATA del 27/12/1971 Pubblico ufficiale / h. 112/1972 in atti dal 26/05/1989 Sede MOCONESI (GE) Repertorio n. 2390 - UR Sede CHIAVARI (GE) Registrazione Volume 136 n. 81 - Voltura

Situazione degli intestati dall'impianto meccanografico

N.	DATI ANAGRAFICI	CODICE FISCALE	DIRITTI E ONERI REALI
1			(1) Proprieta' 1000/1000 fino al 27/12/1971

DATI DERIVANTI DA Impianto meccanografico del 30/06/1987

Visura telematica

Tributi speciali: Euro 0,90

* Codice Fiscale Validato in Anagrafe Tributaria.

** Si intendono escluse le "superfici di balconi, terrazzi e aree scoperte pertinenziali e accessorie, comunicanti o non comunicanti" (cfr. Provvedimento del Direttore dell'Agenzia delle Entrate 29 marzo 2013).



Dirazione Provinciale di Genova
Ufficio Provinciale - Territorio
Servizi Catastali

Data: 04/01/2024 Ora: 14.29.03

Segue

Visura storica per immobile

Situazione degli atti informatizzati al 04/01/2024

Visura n.: T152672

Pag: 1

Dati della richiesta	Comune di CHIAVARI (Codice:C621) Provincia di GENOVA
Catasto Fabbricati	Foglio: 9 Particella: 2290 Sub.: 10

INTESTATO

1	(1) Proprietà 1/1 in regime di separazione dei beni
---	---

Unità immobiliare dal 09/11/2015

N.	DATI IDENTIFICATIVI				DATI DI CLASSAMENTO				DATI DERIVANTI DA			
	Sezione Urbana	Foglio	Particella	Sub	Zona Cens.	Micro Zona	Categoria	Classe		Consistenza	Superficie Catastale	Rendita
1		9	2290	10			C/6	5	16 m ²	Totale: 16 m ²	Euro 164,44	Variazione del 09/11/2015 - Inserimento in visura dei dati di superficie.
Indirizzo		SALITA BACEZZA n. 11 Piano I										
Notifica		Partita										
Annotazioni		di studio: passaggi intermedi da esaminare										
		1015556										
		Mod.58										

Mappali Terreni Correlati
Codice Comune C621 - Foglio 9 - Particella 2290

Situazione dell'unità immobiliare dal 11/08/2006

N.	DATI IDENTIFICATIVI				DATI DI CLASSAMENTO				DATI DERIVANTI DA			
	Sezione Urbana	Foglio	Particella	Sub	Zona Cens.	Micro Zona	Categoria	Classe		Consistenza	Superficie Catastale	Rendita
1		9	2290	10			C/6	5	16 m ²		Euro 164,44	VARIAZIONE MODIFICA IDENTIFICATIVO del 11/08/2006 Pratica n. GI0216773 in atti dal 11/08/2006 VARIAZIONE PER MODIFICA IDENTIFICATIVO - ALLINEAMENTO MAPPE (n. 44693.11/2006)
Indirizzo		SALITA BACEZZA n. 11 Piano I										
Notifica		Partita										
		1015556										
		Mod.58										

Visura storica per immobile

Situazione degli atti informatizzati al 04/01/2024

Annotazioni	di studio; passaggi intermedi da esaminare
--------------------	--

Mappali Terreni Correlati
Codice Comune C621 - Foglio 9 - Particella 2290

L'intestazione alla data della richiesta deriva dai seguenti atti:

Situazione degli intestati dal 27/05/2014

N.	DATI ANAGRAFICI	CODICE FISCALE	DIRITTI E ONERI REALI
1			(1) Proprieta' 1/1 in regime di separazione dei beni
DATI DERIVANTI DA			
	Atto del 27/05/2014 Pubblico ufficiale T in atti dal 16/06/2014	Sede GENOVA (GE) Repertorio n. 20874 - PERMUTA Nota presentata con Modello Unico n. 3724.1/2014 Reparto PI di CHIAVARI	

Situazione degli intestati dal 27/05/2014

N.	DATI ANAGRAFICI	CODICE FISCALE	DIRITTI E ONERI REALI
1			(1) Proprieta' 1/2 fino al 27/05/2014
2			(1) Proprieta' 108/216 in regime di separazione dei beni fino al 27/05/2014
DATI DERIVANTI DA			
	Atto del 27/05/2014 Pubblico ufficiale in atti dal 16/06/2014	Sede GENOVA (GE) Repertorio n. 20873 - DIVISIONE Nota presentata con Modello Unico n. 3723.1/2014 Reparto PI di CHIAVARI	

Situazione degli intestati dal 11/08/2006

N.	DATI ANAGRAFICI	CODICE FISCALE	DIRITTI E ONERI REALI
1			(1) Proprieta' 12/18 fino al 09/10/1996
2			(1) Proprieta' 2/18 fino al 09/10/1996
3			(1) Proprieta' 2/18 fino al 09/10/1996
4			(1) Proprieta' 2/18 fino al 09/10/1996
DATI DERIVANTI DA			
	del 11/08/2006 Pratica n. GE0216773 in atti dal 11/08/2006 VARIAZIONE PER MODIFICA IDENTIFICATIVO - ALLINEAMENTO MAPPE (n. 44693.11/2006)		

Situazione degli intestati dal 09/10/1996

N.	DATI ANAGRAFICI	CODICE FISCALE	DIRITTI E ONERI REALI
1			(1) Proprieta' 150/216 fino al 27/05/2014
2			(1) Proprieta' 22/216 fino al 27/05/2014
3			(1) Proprieta' 22/216 fino al 27/05/2014
4			(1) Proprieta' 22/216 fino al 27/05/2014



Direzione Provinciale di Genova
Ufficio Provinciale - Territorio
Servizi Catastali

Data: 04/01/2024 Ora: 14.29.03

Segue

Visura n.: T152672 Pag: 3

Visura storica per immobile

Situazione degli atti informatizzati al 04/01/2024

DATI DERIVANTI DA	RETTIFICA DI INTESTAZIONE ALL'ATTUALITA' del 09/10/1996 - RETTIFICA DELLE QUOTE IST.56520/14) Voltura n. 8104.1/2014 - Pratica n. GE0060804 in atti dal 03/04/2014
--------------------------	--

Situazione degli intestati dal 09/10/1996

N.	DATI ANAGRAFICI	CODICE FISCALE	DIRITTI E ONERI REALI
1			(1) Proprieta' 75/108 fino al 09/10/1996
2			(1) Proprieta' 11/108 fino al 09/10/1996
3			(1) Proprieta' 11/108 fino al 09/10/1996
4			(1) Proprieta' 11/108 fino al 09/10/1996

DATI DERIVANTI DA	VOLTURA D'UFFICIO del 09/10/1996 - RETTIFICA DELLE QUOTE (IST.56520/14) Voltura n. 7679.1/2014 - Pratica n. GE0058104 in atti dal 01/04/2014
--------------------------	--

Situazione degli intestati dal 09/10/1996

N.	DATI ANAGRAFICI	CODICE FISCALE	DIRITTI E ONERI REALI
1			(1) Proprieta' 51/72 fino al 09/10/1996
2			(1) Proprieta' 7/72 fino al 09/10/1996
3			(1) Proprieta' 7/72 fino al 09/10/1996
4			(1) Proprieta' 7/72 fino al 09/10/1996

DATI DERIVANTI DA	VOLTURA D'UFFICIO del 09/10/1996 Pubblico ufficiale - spertorio n. 18361 - REVISIONE QUOTE Voltura n. 39670.1/2008 - Pratica n. GE0430840 in atti dal 01/12/2008
--------------------------	--

Situazione dell'unità immobiliare che ha originato il precedente dal 09/10/1996

N.	DATI IDENTIFICATIVI				DATI DI CLASSAMENTO						Rendita	DATI DERIVANTI DA
	Sezione Urbana	Foglio	Particella	Sub	Zona Cens.	Micro Zona	Categoria	Classe	Consistenza	Superficie Catastale		
1		9	1062	10			C/6	5	16 m ²		Euro 164.44 L. 318.400	ISTRUMENTO (ATTO PUBBLICO) del 09/10/1996 in atti dal 26/03/1997 DIVISIONE A STRALCIO (n. 27672.2/1996)
Indirizzo SALITA BACEZZA n. 11 Piano I												
Notifica Parita 1015556 Mod.58 -												
Annotazioni di studio: passaggi intermedi da esaminare												

Visura storica per immobile

Situazione degli atti informatizzati al 04/01/2024

Situazione dell'unità immobiliare dal 01/01/1992

N.	DATI IDENTIFICATIVI				DATI DI CLASSAMENTO							DATI DERIVANTI DA
	Sezione Urbana	Foglio	Particella	Sub	Zona Cens.	Micro Zona	Categoria	Classe	Consistenza	Superficie Catastale	Rendita	
1		9	1062	10			C/6	5	16 m ²		Euro 164,44 L. 318.400	VARIAZIONE del 01/01/1992 Variazione del quadro tariffario
Indirizzo		SALITA BACEZZA n. 11 Piano 1										
Notifica						Partita		1000709		Mod.58		-

Situazione degli intestati relativa ad atto del 27/12/1971 (antecedente all'impianto meccanografico)

N.	DATI IDENTIFICATIVI				DATI DI CLASSAMENTO							DATI DERIVANTI DA
	Sezione Urbana	Foglio	Particella	Sub	Zona Cens.	Micro Zona	Categoria	Classe	Consistenza	Superficie Catastale	Rendita	
1		9	1062	10			C/6	5	16 m ²		L. 264	SCRITTURA PRIVATA del 27/12/1971 in atti dal 26/05/1989 (n. 112/1972)
Indirizzo		SALITA BACEZZA n. 11 Piano 1										
Notifica						Partita		1000709		Mod.58		-

Situazione dell'unità immobiliare dall'impianto meccanografico

N.	DATI IDENTIFICATIVI				DATI DI CLASSAMENTO							DATI DERIVANTI DA
	Sezione Urbana	Foglio	Particella	Sub	Zona Cens.	Micro Zona	Categoria	Classe	Consistenza	Superficie Catastale	Rendita	
1		9	1062	10			C/6	5	16 m ²		L. 264	Impianto meccanografico del 30/06/1987
Indirizzo		SALITA BACEZZA n. 11 Piano 155										
Notifica						Partita		10590		Mod.58		-

L'intestazione alla data della richiesta deriva dai seguenti atti:

Situazione degli intestati dal 21/12/2002

N.	DATI ANAGRAFICI	CODICE FISCALE	DIRITTI E ONERI REALI	
1			(1) Proprieta' 12/18	fino al 11/08/2006
2			(1) Proprieta' 2/18	fino al 11/08/2006
3			(1) Proprieta' 2/18	fino al 11/08/2006
4			(1) Proprieta' 2/18	fino al 11/08/2006

Visura storica per immobile

Situazione degli atti informatizzati al 04/01/2024

DATI DERIVANTI DA	RETTIFICA DI INTESTAZIONE ALL'ATTUALITA' del 21/12/2002 - RETTIFICA D'UFFICIO Voltura n. 6815.1/2002 - Pratica n. 441470 in atti dal 21/12/2002
--------------------------	---

Situazione degli intestati dal 09/10/1996

N.	DATI ANAGRAFICI	CODICE FISCALE	DIRITTI E ONERI REALI
1			(1) Proprieta' 1/2/18 fino al 21/12/2002
2			(1) Proprieta' 2/18 fino al 21/12/2002
3			(1) Proprieta' 2/18 fino al 21/12/2002
4			(1) Proprieta' 2/18 fino al 21/12/2002
5	INTESTAZIONE PARZIALE		
DATI DERIVANTI DA Atto del 09/10/1996 Pubblico ufficiale NOT. Sede CHIAVARI (GE) Repertorio n. 18361 - DIVISIONE A STRALCIO Voltura n. 27672.2/1996 in atti dal 26/03/1997			

Situazione degli intestati relativa ad atto del 27/12/1971 (antecedente all'impianto meccanografico)

N.	DATI ANAGRAFICI	CODICE FISCALE	DIRITTI E ONERI REALI
1			(1) Proprieta' 1/2 fino al 09/10/1996
2			(1) Proprieta' 1/2 fino al 09/10/1996
DATI DERIVANTI DA SCRITTURA PRIVATA del 27/12/1971 Pubblico ufficiale A n. 112/1972 in atti dal 26/05/1989 Sede MOCONESI (GE) Repertorio n. 2390 - UR Sede CHIAVARI (GE) Registrazione Volume 136 n. 81 - Voltura			

Situazione degli intestati dall'impianto meccanografico

N.	DATI ANAGRAFICI	CODICE FISCALE	DIRITTI E ONERI REALI
1			(1) Proprieta' 1000/1000 fino al 27/12/1971
DATI DERIVANTI DA Impianto meccanografico del 30/06/1987			

Visura telematica

Tributi speciali: Euro 0,90

* Codice Fiscale Validato in Anagrafe Tributaria.

MINISTERO DELLE REGIONI
 DIREZIONE GENERALE DEL CATASTRO E DEI SERVIZI TECNICI E CATASTALI
 CATASTRO EDILIZIO URBANO

ACQUISIZIONE A
 PROPRIETA' INDIVISA
 COOP.
 Valutazione di
 SCHEDA
 N° 20

cat. n. 101
 pr. n. 101
 f. n. 9

PIANO 2° INT. 7

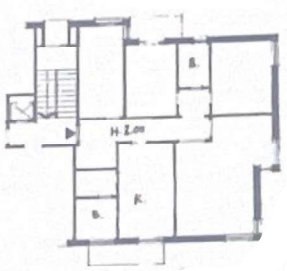

H = m/3.00

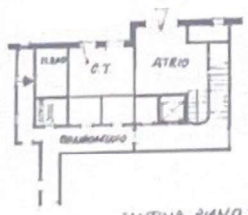

CANTINA PIANO TERZA



INT. 200

SPAZIO RISERVATO PER LE ANNOTAZIONI
 DATA
 PRONTI

Nota preordinata: 24/01/1971 - Data 04/01/2004 - n. 1/2000 - Riscossione: 05/09/2000/151016
 Note schede: 1 - Formato di acquisizione: AN20/0x420 - Formato stampa tabulare: AN20/0x420

Comune del Patrimonio - Documento di IDENTIFICAZIONE - Comune di CARRARA (CARRARA) - Foglio 9 - Particella 250 - Subalterno 4 -
 BALZATA SACERAZZA n. 11 - Volume 7 Ediz. 1/2

MOD. 100
P. Co. n. 7 - 05



MINISTERO DELLE FINANZE
DIREZIONE GENERALE DEL CATASTO E DEI SERVIZI TECNICI ERARIALI

L. 15

NUOVO CATASTO EDILIZIO URBANO

Planimetria dell'immobile situate nel Comune di *CHIAPARI* Via *Via della Bottezza 11-11*

Da
Alligata alla dichiarazione presentata al Cancio Tecnico Erariale di *CHIAPARI*

Piano Interrato

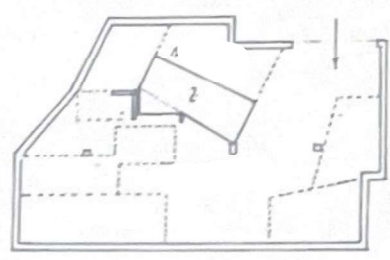

SCALA DI 1:200

SPAZIO RISERVATO PER LE ANNOTAZIONI D'UFFICIO

DATA	
PROT. N°	

Nota presentazione: 1/10/1977 - Data: 24/01/2014 - n. 124/1978 - Revisione: 07/09/2010/2010
Fonte catasti: 1 - Documento di acquisizione: ANTO/AR/01 - Formato stampa ridotto: ANTO/AR/01

Catasto del Edilizio - Strumento di lavoro 2014 - Comune di CHIAPARI (AR) - Foglio 9 - Particella 258 - Subalterno 18 - SALITA RACCHISA n. 11 Piano 1

