

TRIBUNALE DI UDINE

ESECUZIONE IMMOBILIARE N° 81 - 2023

promossa da :

*** DATO OSCURATO***

*** DATO OSCURATO***

LOTTO UNICO

ALLEGATI PER COVEG

Studio Tecnico Associato per.ind. Elio AGOSTINIS e geom. Fabio LEPRE

Sede Ufficio Piazza Italia n° 20 - 33029 Villa Santina (UD)

tel 0433.750497 pec: elio.agostinis@pec.eppi.it - mail: elio.agostinis@gmail.com

P.Iva 02835560307

TRIBUNALE DI UDINE

ESECUZIONE IMMOBILIARE N° 84 - 2023

promossa da :

*** DATO OSCURATO***

*** DATO OSCURATO***

LOTTO UNICO

ALLEGATO 1

VISTA SATELLITARE e FOTOGRAFIE

Studio Tecnico Associato per.ind. Elio AGOSTINIS e geom. Fabio LEPRE

Sede Ufficio Piazza Italia n° 20 - 33029 Villa Santina (UD)

tel 0433.750497 pec: elio.agostinis@pec.eppi.it - mail: elio.agostinis@gmail.com

P.Iva 02835560307

Vista satellitare



Studio Tecnico Associato per.ind. Elio AGOSTINIS e geom. Fabio LEPRE

Sede Ufficio Piazza Italia n° 20 - 33029 Villa Santina (UD)
tel 0433.750497 e-mail: elio.agostinis@gmail.com - pec: elio.agostinis@pec.eppi.it
P.Iva 02835560307

Vista esterna foto 1 (abitazione)



Vista esterna foto 2 (abitazione)



Vista esterna foto 3 (abitazione)



Vista esterna foto 4 (abitazione)



Vista esterna foto 5 (deposito)



Vista esterna foto 6 (deposito)



Studio Tecnico Associato per.ind. Elio AGOSTINIS e geom. Fabio LEPRE

Sede Ufficio Piazza Italia n° 20 - 33029 Villa Santina (UD)
tel 0433.750497 e-mail: elio.agostinis@gmail.com - pec: elio.agostinis@pec.eppi.it
P.Iva 02835560307

Vista esterna foto 7 (deposito)



Vista esterna foto 8 (deposito)



Vista esterna foto 9 (terreno)



Vista esterna foto 10 (terreno)

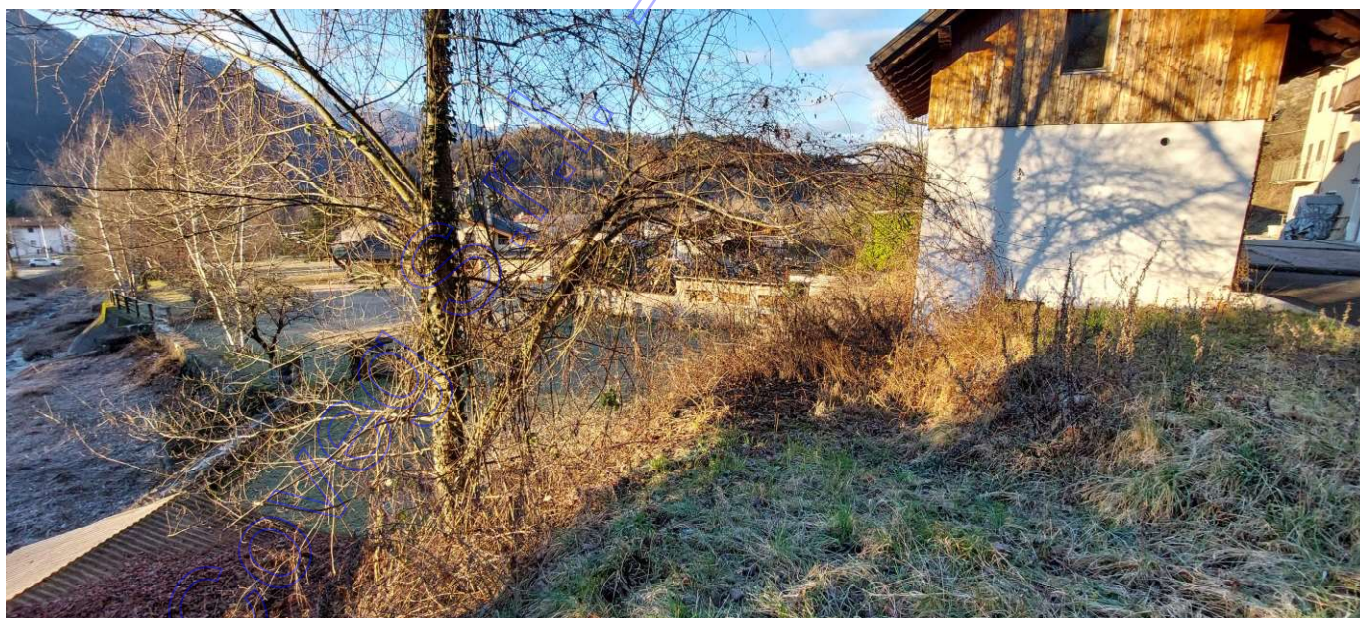

Vista interna foto 11 (cucina)



Vista interna foto 12 (soggiorno)



Vista interna foto 13 (soggiorno scale)



Vista interna foto 14 (camera)



Vista interna foto 15 (camera)

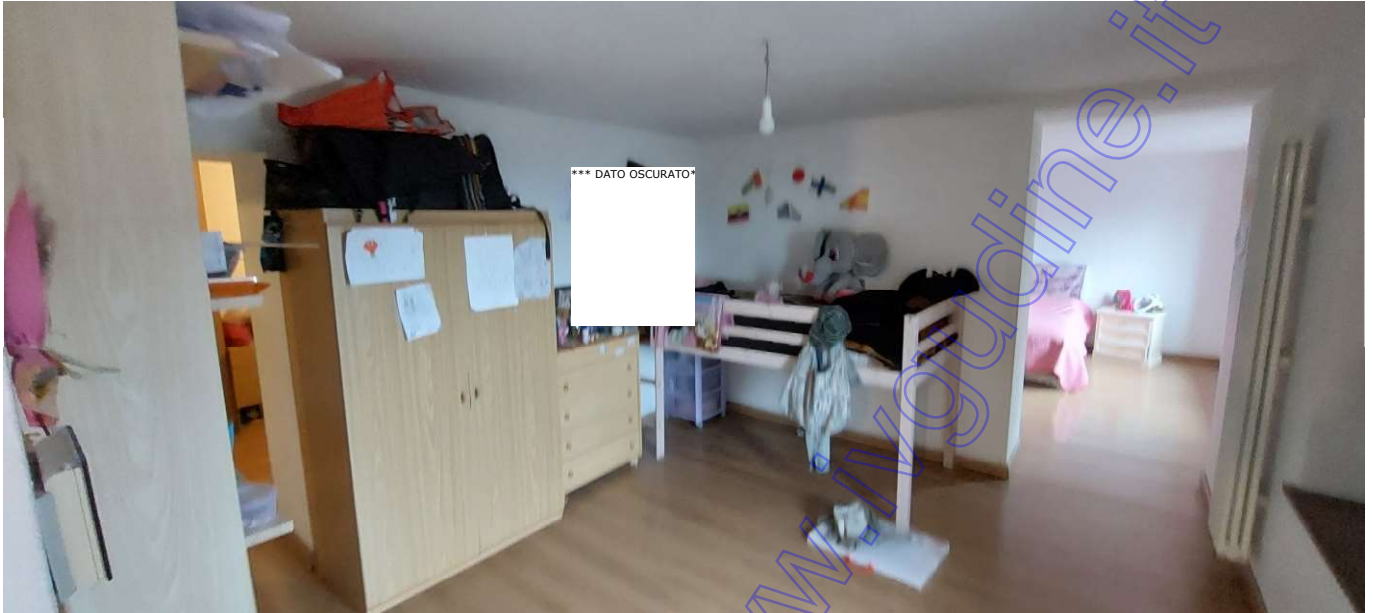

Vista interna foto 16 (centrale termica)

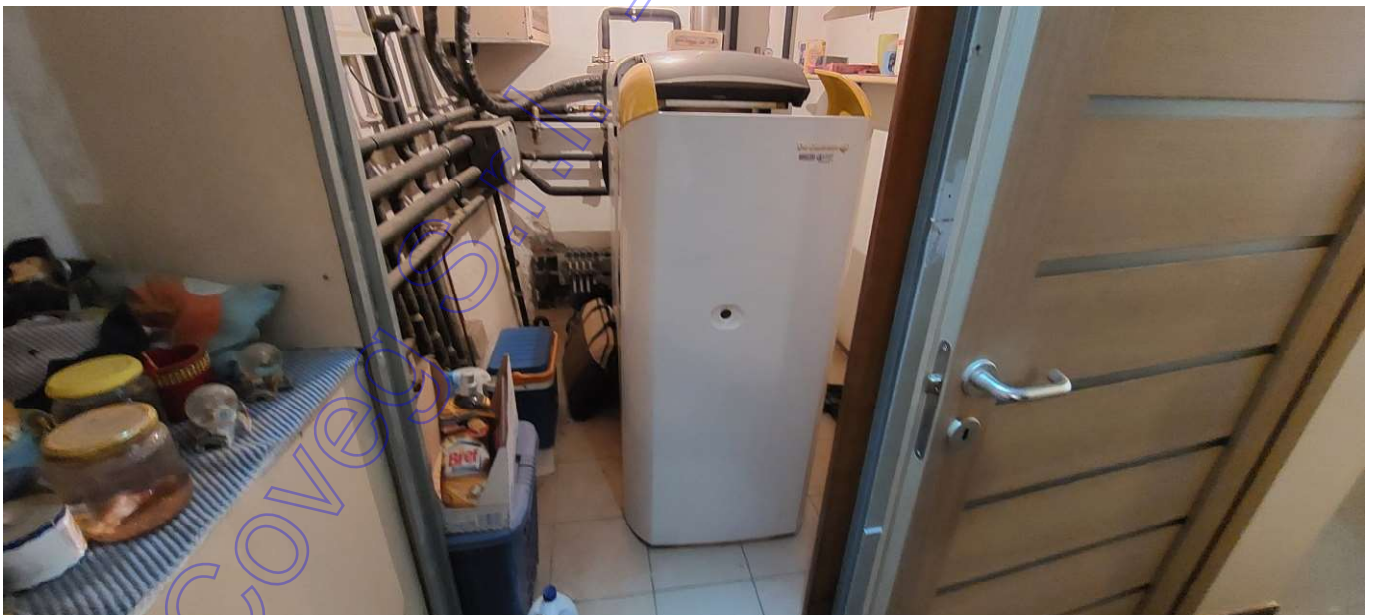

Vista interna foto 17 (soffitta al grezzo)



Vista interna foto 18 (terrazza coperta)





**Agenzia del Territorio
CATASTO FABBRICATI
Ufficio Provinciale di
Udine**

Dichiarazione protocollo n. UD0534305 del 30/11/2007

Planimetria di u.i.u. in Comune di Lauco

Localita' Sot Cretz

civ. 4

Identificativi Catastali:

Sezione:
Foglio: 44
Particella: 248
Subalterno: 1

Compilata da:
Beorchia Roberto
Iscritto all'albo:
Periti Edili

Prov. Udine

N. 1981

Scheda n. 1 Scala 1:200

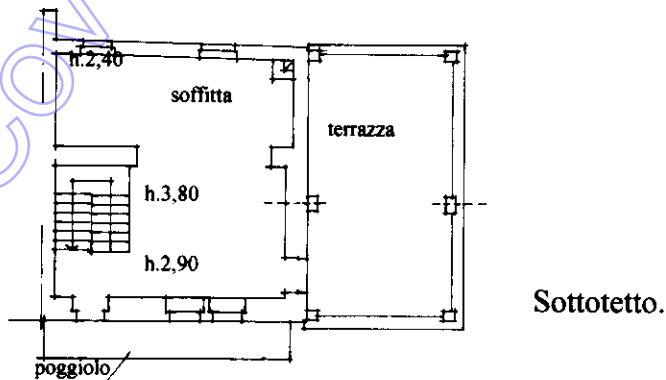
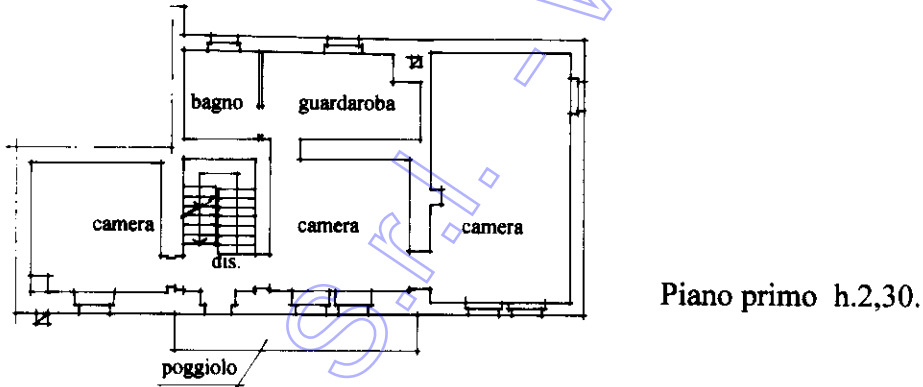
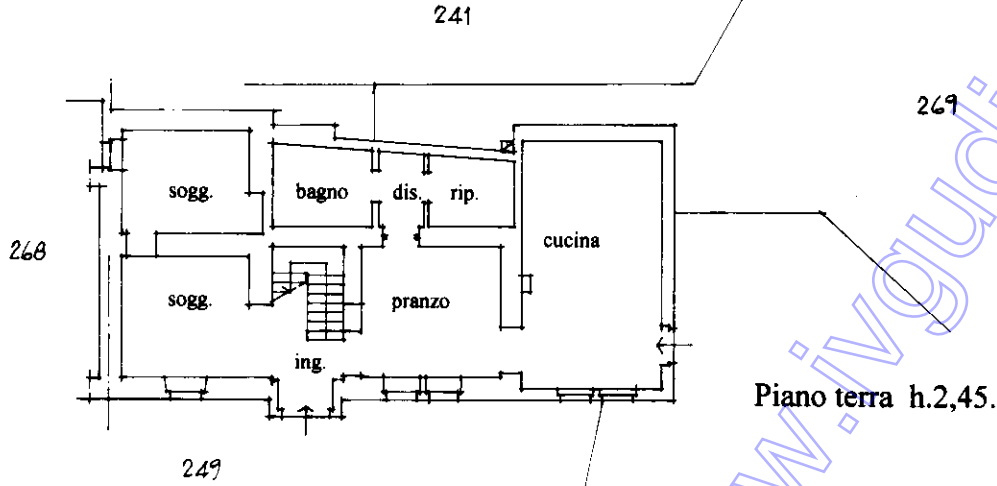

Ultima planimetria in atti

MODULARIO
F. rig. rend. 488



MINISTERO DELLE FINANZE
DIPARTIMENTO DEL TERRITORIO
CATASTO EDILIZIO URBANO (RDL 13-4-1939, n. 652)

MOD. AN (C)

LIRE
300

Planimetria di u.i.u. in Comune di LAUICO via SOT CLAP civ. _____



PIANO TERRA H. 238



PIANO PRIMO H. 220



SOTTOTETTO H. 110/210

ORIENTAMENTO

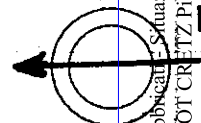

SCALA DI 1:20

www.ingudine.it
Coveg S.r.l.

Catasto di Fabbricati Situazione al 14/06/2023 - Comune di LAUICO(E476) - < Foglio 44 - Particella 220 - Subalterno >
LOC. SOT CLAP PIANO I

Dichiarazione di N.C.
 Denuncia di variazione
 Ultima planimetria in atti

Data presentazione: 21/12/2001 - Data: 14/06/2023
 Totale schede: 12
 n. 220 sub. _____

Compilata dal GEOMETRA
 (Titolo, cognome e nome)
DA POZZO FRANCO

Iscritto all'Albo dei GEOMETRI
 della Provincia di Verzegnigo n. 1674

data 16 NOV. 2001 Firma [Signature]



RISERVATO ALL'UFFICIO

**Agenzia del Territorio
CATASTO FABBRICATI
Ufficio Provinciale di
Udine**

ELABORATO PLANIMETRICO	
Compilato da: Beorchia Roberto	
Iscritto all'albo: Periti Edili	
Prov. Udine	N. 1981

Comune di Lauco	Protocollo n. UD0534305 del 30/11/2007
Sezione: Foglio: 44 Particella: 248	Tipo Mappale n. 529899 del 28/11/2007
Dimostrazione grafica dei subalterni Scala 1 : 500	

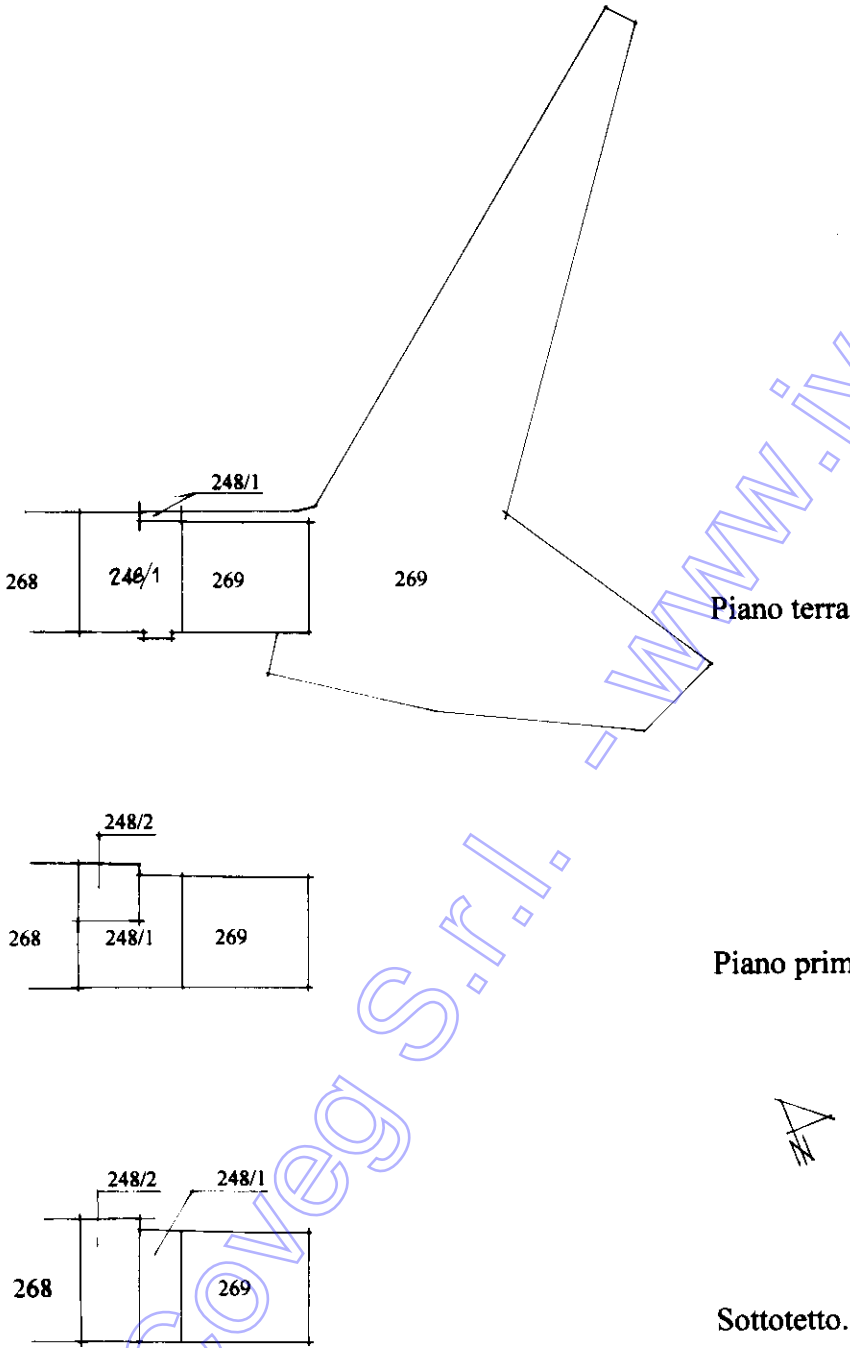

Ultima planimetria in atti