

# Planimetria camere a piano Terra

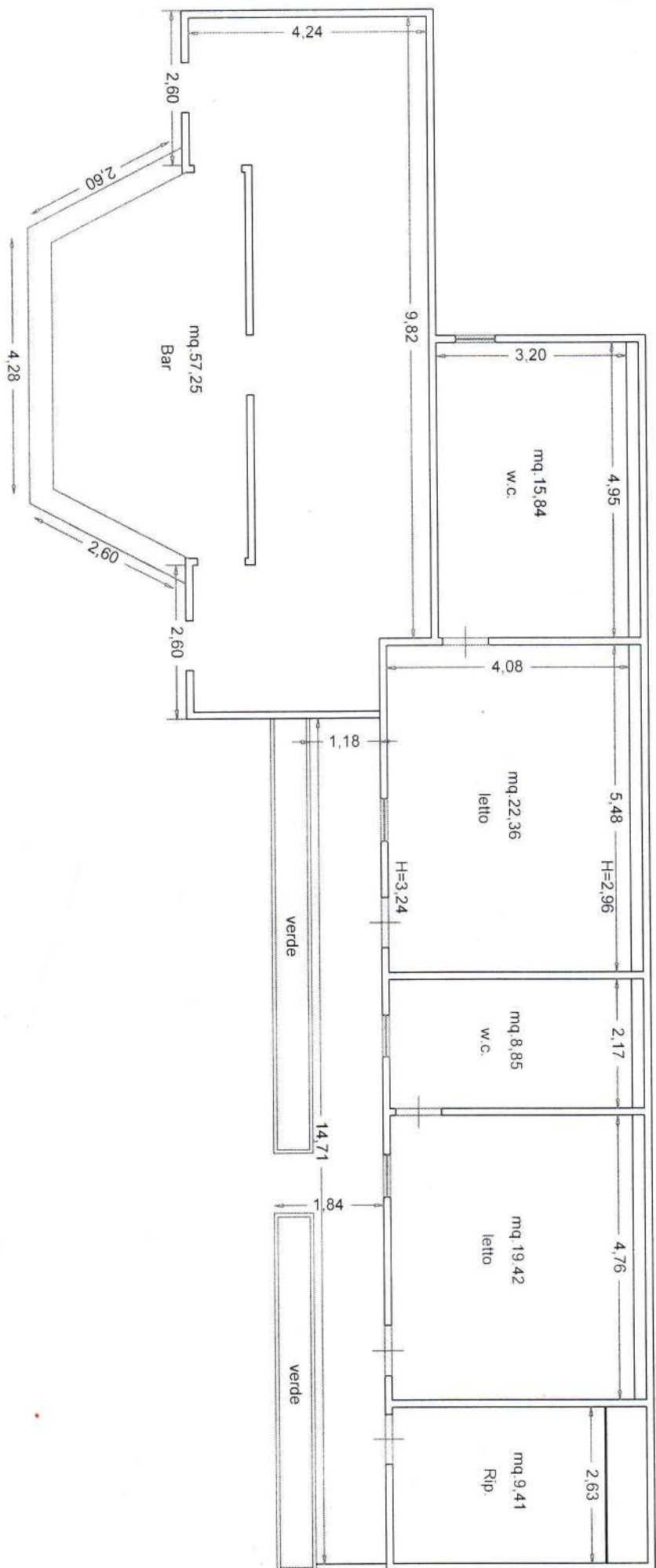

SCALA 1:100



ROCCAZZELLE

part 175  
(ex 46)

part 175  
(ex 152)

part 175  
(ex 152)

PROGETTO SCALA 1:1000

**Agenzia del Territorio  
CATASTO FABBRICATI  
Ufficio Provinciale di  
Caltanissetta**

Dichiarazione protocollo n. CL0099150 del 12/07/2010

Planimetria di u.i.u. in Comune di Gela

Contrada Femmina Morta

civ. SNC

Identificativi Catastali:

Sezione:  
Foglio: 108  
Particella: 175

Subalterno:

Compilata da:  
Vella Salvatore

Iscritto all'albo:  
Geometri

Prov. Caltanissetta

N. 1286

Scheda n. 2

Scala 1:2000

**PIANTA PIANO TERRA**

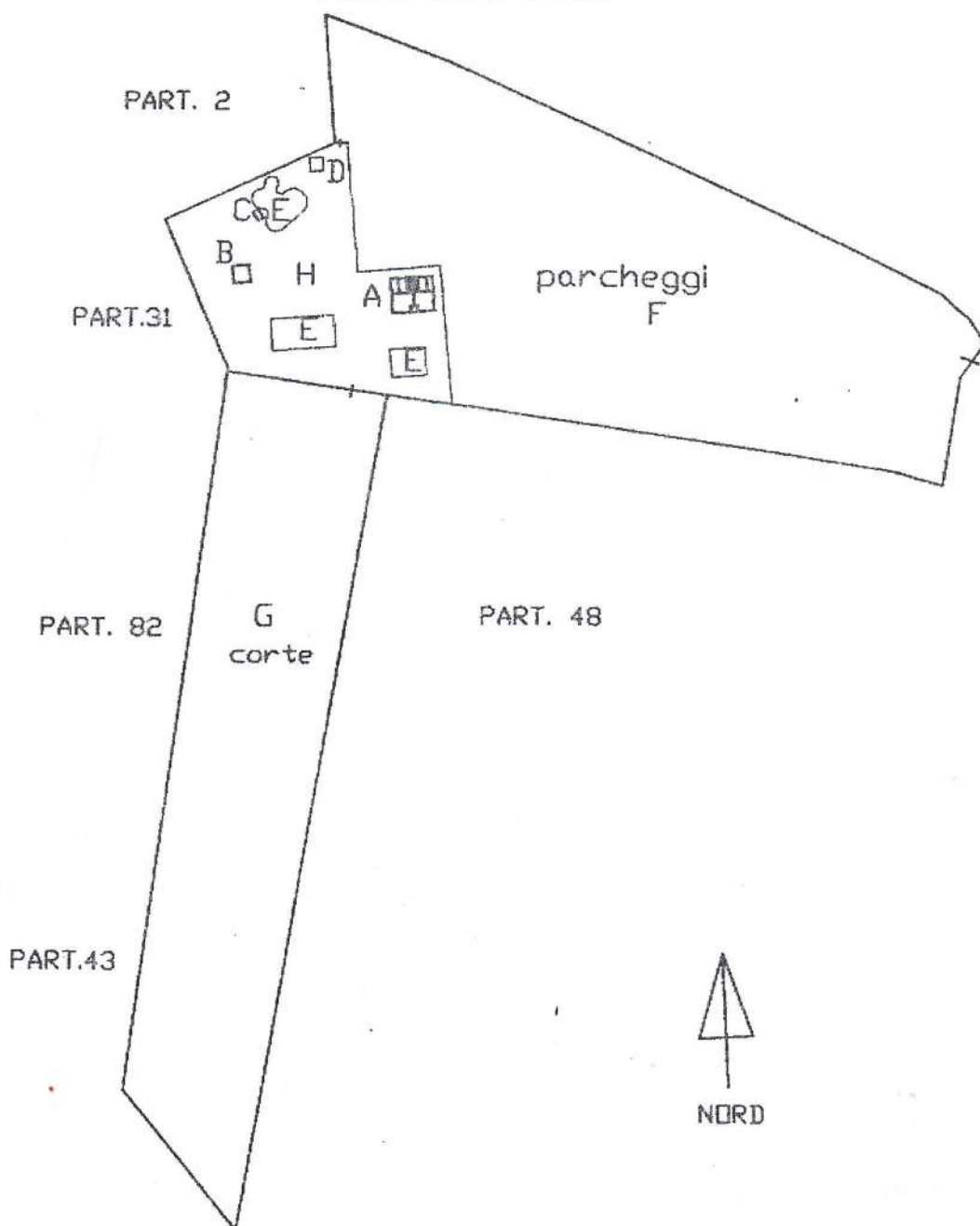

Catasto dei Fabbricati - Situazione al 29/10/2010 - Comune di GELA(D960) - < Foglio: 108 Particella: 175 > - Sub: CONTRADA FEMMINA MORTA SNC piano: T;

Ultima Planimetria in atti

N=34900



Vis. tel (0.90 euro)

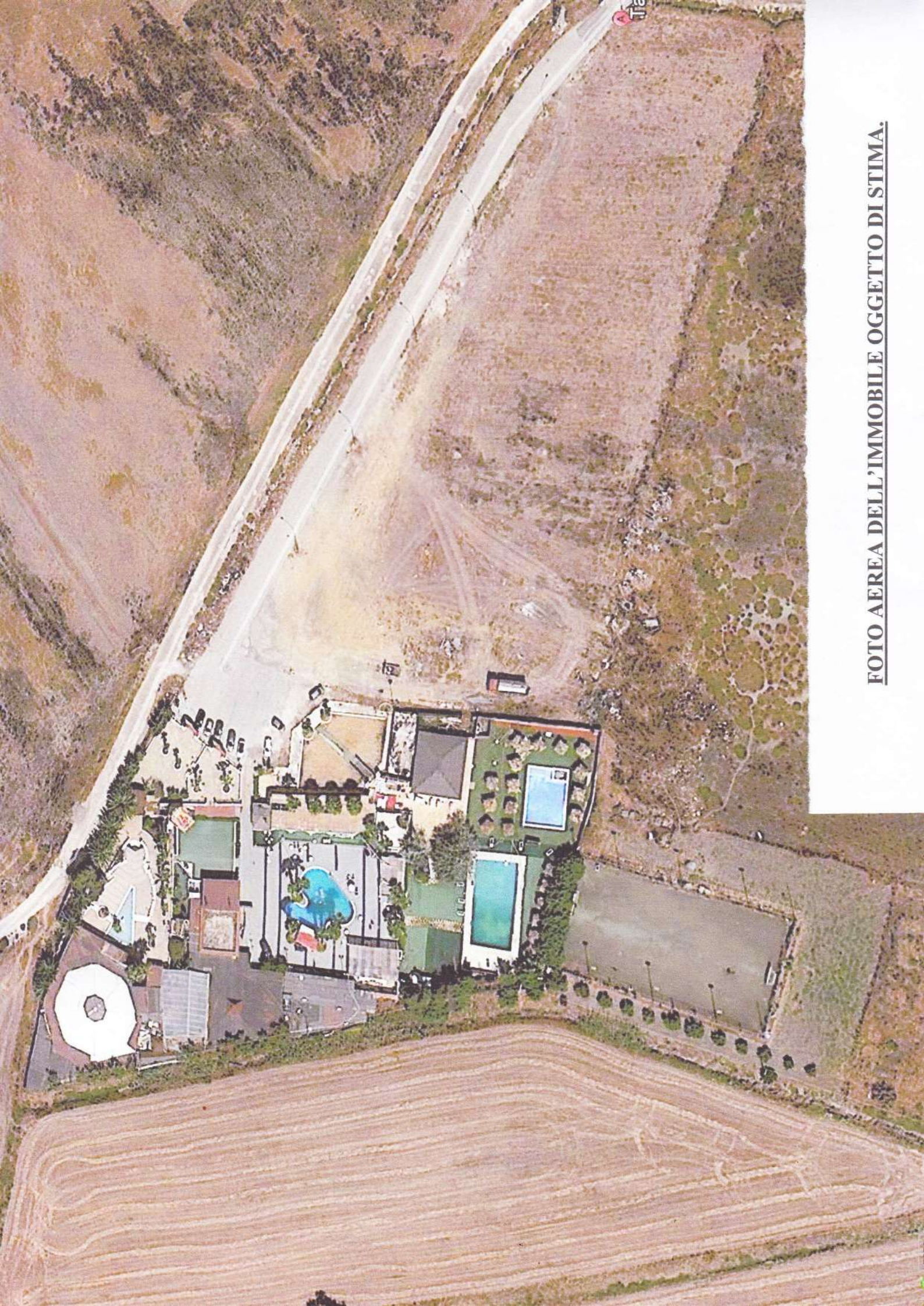

**FOTO AEREA DELL'IMMOBILE OGGETTO DI STIMA.**



INGRESSO



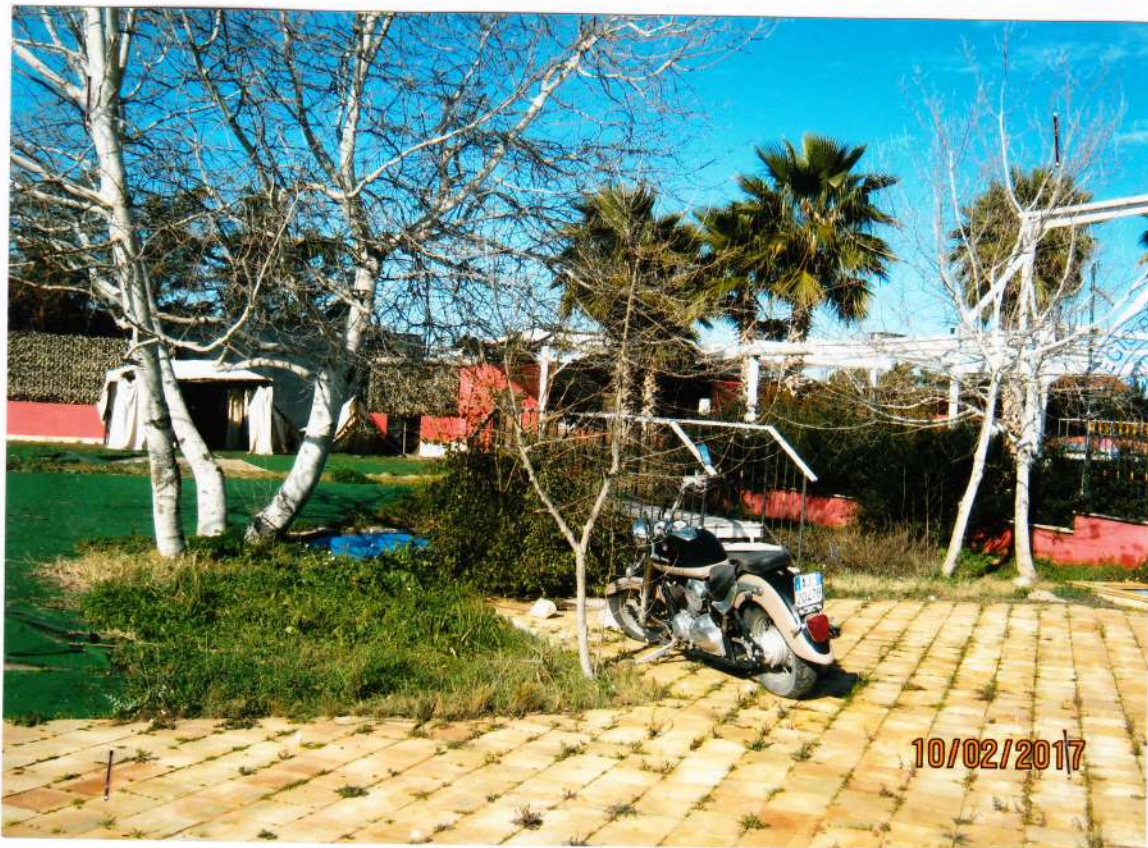

PISCINA BAMBINI





PISCINA BAMBINI



PISCINA BORA







PISCINA BORA





CAMPETTO IN DISUSO





SPOGLIATOIO e SERVIZI





SPOGLIATOIO e SERVIZI



INTERNO



10/02/2017



SERVIZI INTERNO



10/02/2017



VEDUTA ESTERNA SPOGLIATOI



VISTA BAR ALL'APERTO





PISCINA TOBA GO





VISTA EST







INGRESSO



SOLARIUM



VISTA ESTERNA



PARCHEGGIO



VISTA CAMERE





INTERNO CAMERE





INTERNO CAMERE





27/09/2018 10:07

INTERNO CAMERE



27/09/2018 10:08



INTERNO CAMERE





INTERNO CAMERE



ESTERNO CAMERE







BAR ALL'APERTO





INTERNO BAR ALL'APERTO



RETRO BAR ALL'APERTO