

**Agenzia del Territorio  
CATASTO FABBRICATI  
Ufficio Provinciale di  
Palermo**

Dichiarazione protocollo n. PA0315479 del 22/06/2011

Planimetria di u.i.u. in Comune di Palermo

Via Francesco Cilea

civ. SNC

Identificativi Catastali:

Sezione:

Foglio: 43

Particella: 2057

Subalterno: 36

Compilata da:

Graziano Salvatore

Isoritto all'albo:

Ingegneri

Prov. Palermo

N. 2195

Scheda n. 1

Scala 1:200

PIANO PRIMO  
H = CM. 270

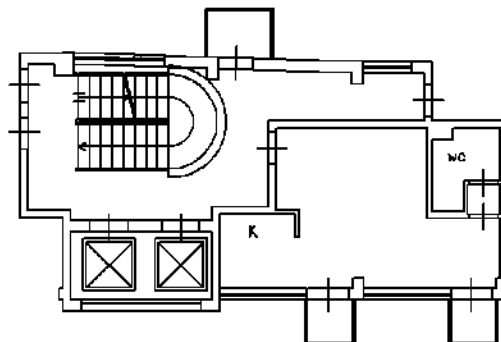

Ultima planimetria in atti