



F
0
9
1
i

UFFICIO CATASTRALE

Comune C. ...
Foglio N. ...

Copia esatta di mappa in scala semplice non aggiornata

vicinale

Roccazzella

Amato

Breca

Femminamorta

consorziale

amorta

31

82

43

65

66

68

70

84

86

87

88

89

47

46

48

49

50

51

52

19

71

29

57 PT 01

427

58

59

42

83

15

87

89

N=34900

Particella: 175



Per Visura

Compilata da:
Cernigliaro Mario
Iscritto all'albo:
Architetti
Prov. Palermo N. 2975

Identificativi Catastali:
Sezione:
Foglio: 108
Particella: 161
Subalterno: 1

Dichiarazione protocollo n. CL0070065 del 21/10/2005
Particella: 161 - Subalterno 1 >
Planimetria di u.i.u. in Comune di Gela
civ. SNC
Contrada Femmina Morta

Agenzia del Territorio
CATASTO FABBRICATI
Ufficio provinciale di
Caltanissetta

Trattato dei Fabbricati - Situazione al 29/10/2010 - Contrada Femmina Morta SNC piano: T;
n.1 Scala 1: 200

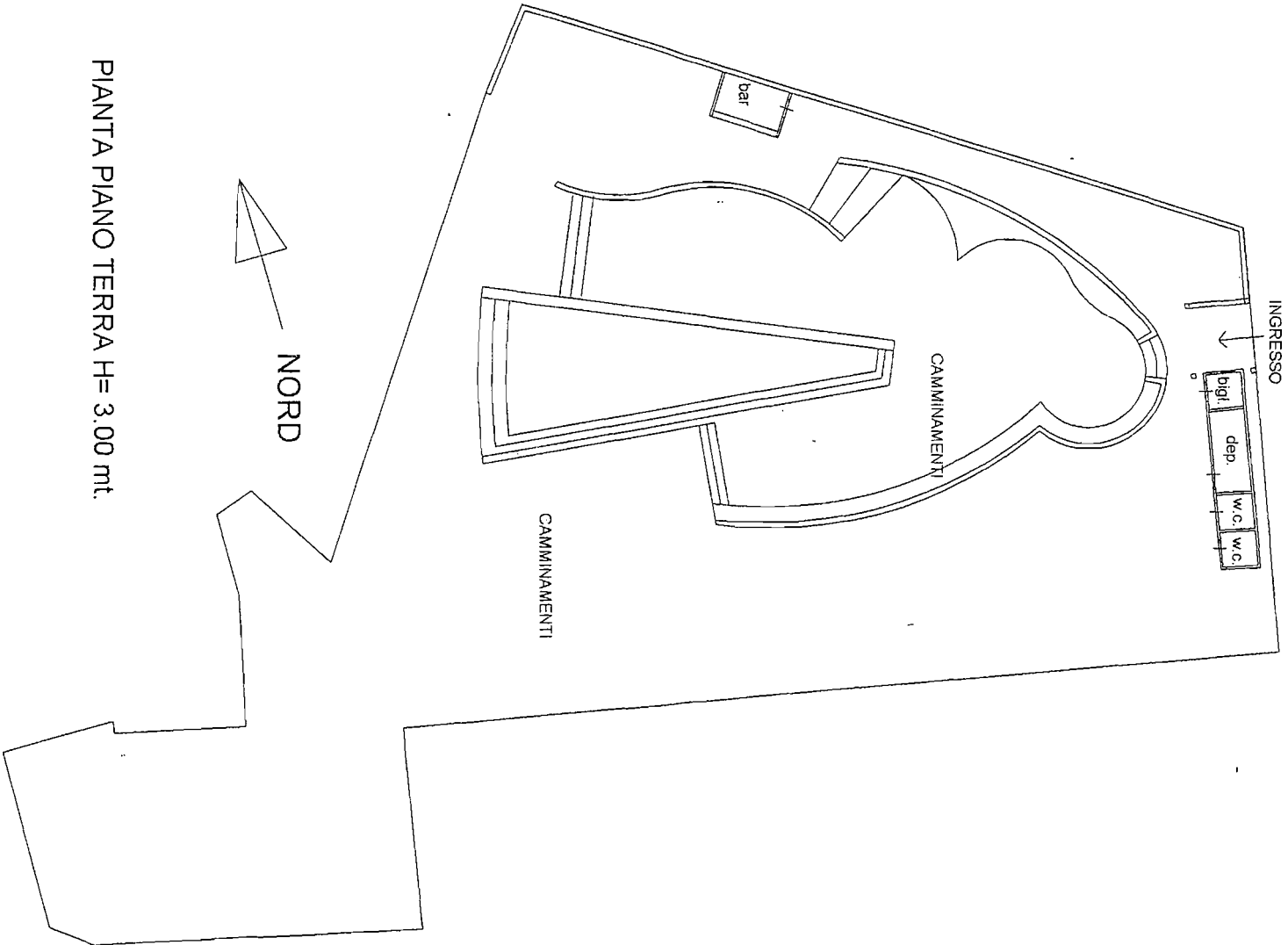

PIANTA PIANO TERRA H = 3.00 mt.



Data: 29/10/2010 - n. CL0151948 - Richiedente OLIVA
Tor. scheda: 37 - Foglio di acq.: A3(297x420) - Formato di scala: 1:1
Ultima Planimetria in atti

Compilata da:
Cernigliaro Mario
Iscritto all'albo:
Architetti
Prov. Palermo N. 2975

Identificativi Catastali:
Sezione:
Foglio: 108
Particella: 161
Subalterno: 2

Dichiarazione protocollo n. CL0070065 del 21/10/2005
Particella: 161 - Subalterno 2 >
Planimetria di u.i.u. in Comune di Gela
Contrada Femmina Morta oiv. SNC

Agenzia del Territorio
CATASTO FABBRICATI
Ufficio provinciale di
Caltanissetta

n. 1 Scala 1: 200

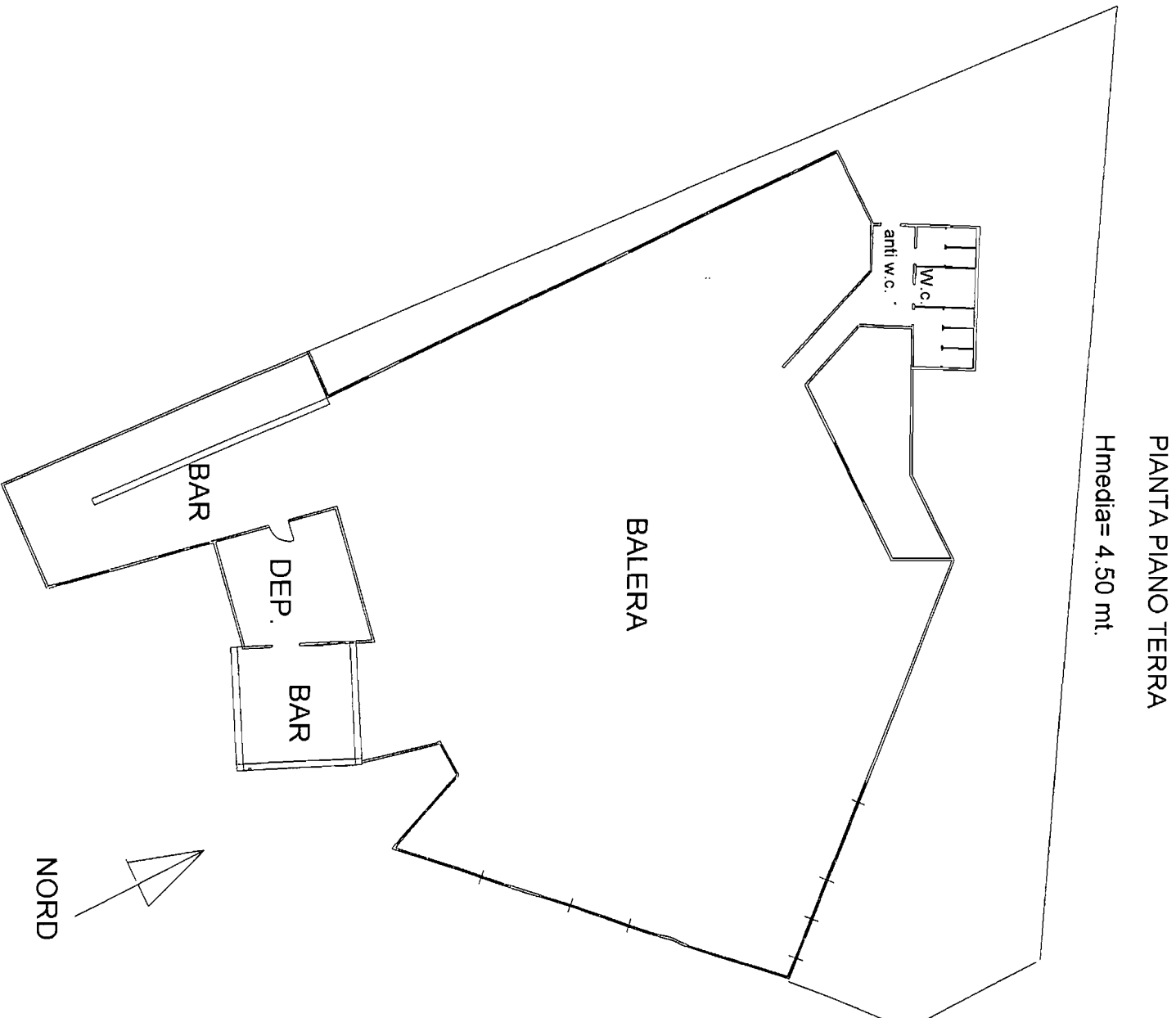

Agenzia del Territorio
CATASTO FABBRICATI
Ufficio Provinciale di
Caltanissetta

ELABORATO PLANIMETRICO	
Compilato da:	Cernigliaro Mario
Iscritto all'albo:	Architetti
Prov. Palermo	N. 2975

Comune di Gela	Protocollo n. CL0070065 del 21/10/2005
Sezione: Foglio: 108 Particella: 161	Tipo Mappale n. 68781 del 18/10/2005
Dimostrazione grafica dei subalterni	Scala 1 : 500

PIANTA PIANO TERRA

NORD

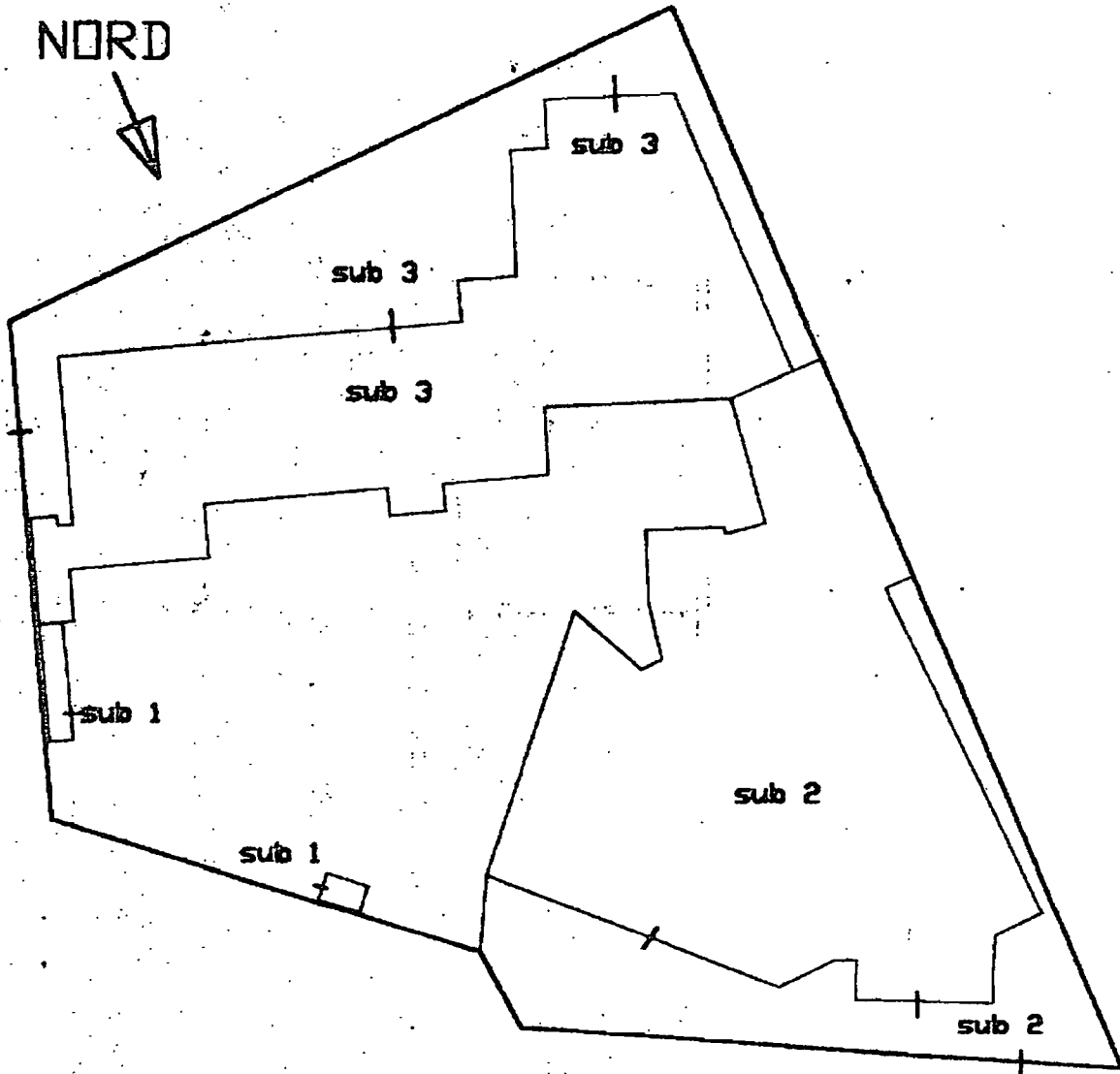

Catasto dei fabbricati - Situazione al 21/01/2011 - Comune di GELA (0960) - Foglio: 108 - Particella: 161 - Elaborato planimetrico

Ultima planimetria in atti



FOTO N° 3
PROSPETTO OVEST - INGRESSO PRINCIPALE



FOTO N° 2
PROSPETTO OVEST - INGRESSO PRINCIPALE



Foto N°3

PROSPETTO OVEST - INGRESSO PRINCIPALE



Foto N°4

INGRESSO BALERA



Foto N°5
PARTICOLARE INGRESSO



Foto N°6
PARTICOLARE INGRESSO



FOTO N° 4
FONTANA E CAMMINAMENTI



FOTO N° 8
PROSPETTO OVEST BACERA



FOTO N° 9
PROSPETTO OVEST BALERA



FOTO N° 10
PROSPETTO OVEST - BALERA



Foto N° 11
PROSPETTO SUD



Foto N° 12
PROSPETTO SUD



Foto N° 13
PROSPETTO OVEST



Foto N° 14
PROSPETTO OVEST



Foto N° 15

BUFFET



Foto N° 16

PARTICOLARE ZONA VERDE



Foto N° 17
PARTICOLARE RECINZIONE



Foto N° 18
PROSPETTO NORD



Foto N° 19

PROSPETTO NORD



Foto N° 20

PROSPETTO NORD





FOTO N° 21
INTERNO BALERA



FOTO N° 22
INTERNO BALERA

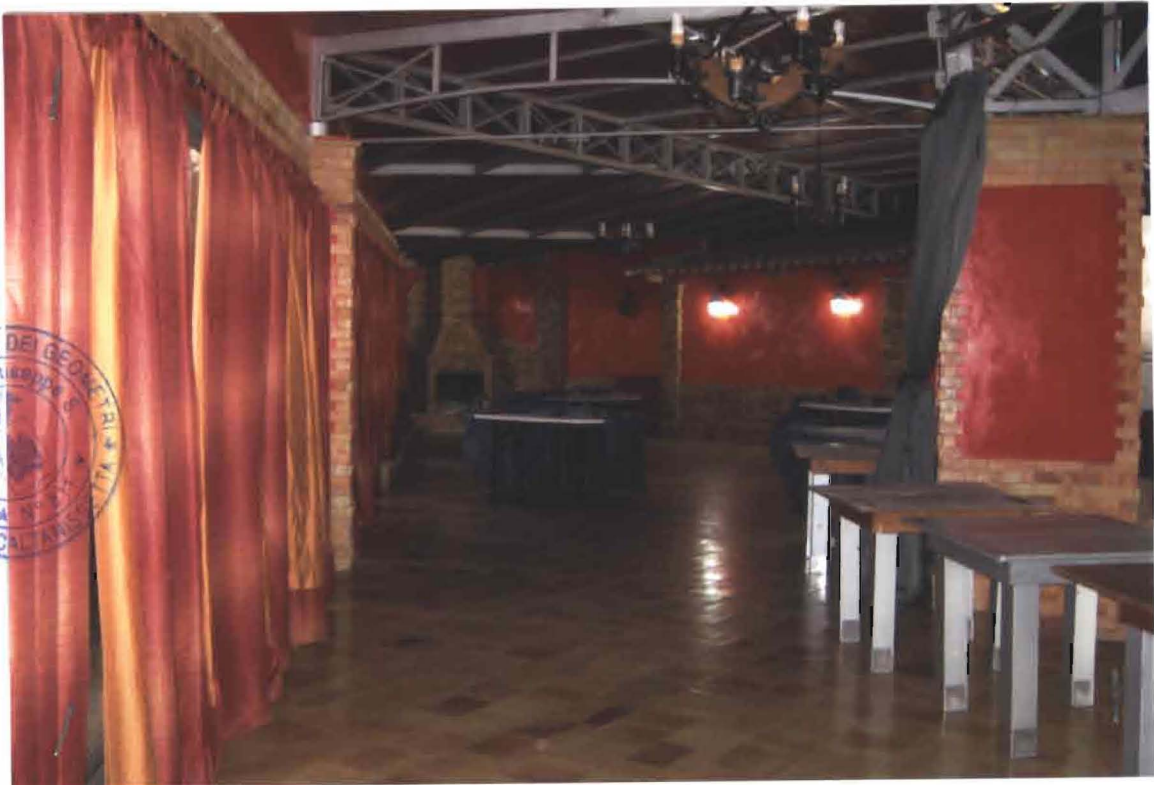

Foto N° 23
INTERNO BACERA

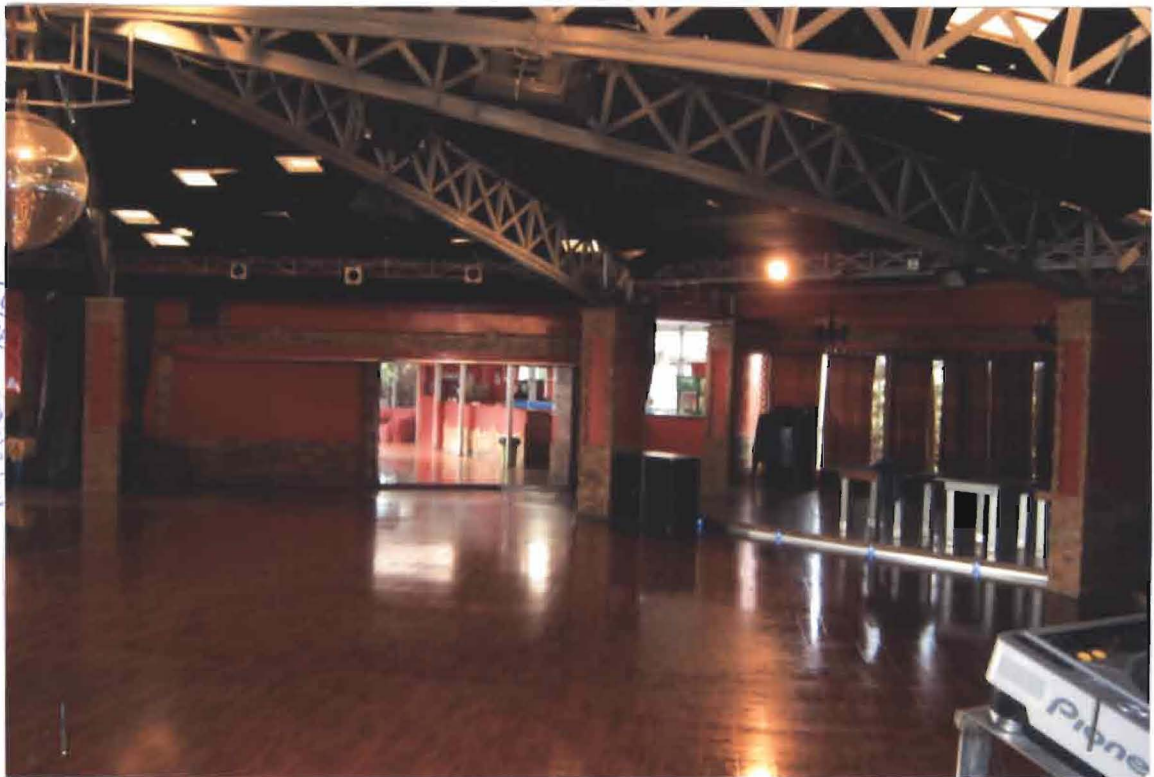

Foto N° 24
INTERNO BACERA



Foto N° 25
INTERNO BALERA



Foto N° 26
INTERNO BALERA