

Agenzia delle Entrate
CATASTO FABBRICATI
 Ufficio Provinciale di
 Roma

Dichiarazione protocollo n. RM0456434del 11/09/2019

Comune di Grottaferrata

Corso Del Popolo

civ. 96

Identificativi Catastali:

Sezione:

Foglio: 6

Particella: 217

Subalterno: 503

Compilata da:
Di Niro MatteoIscritto all'albo:
Geometri

Prov. Campobasso

N. 1320

Planimetria

Scheda n. 1

Scala 1:100

Locale Commerciale
Piano T
Hmax = 3,33 ml
H min = 2,78 ml

Corso del Popolo

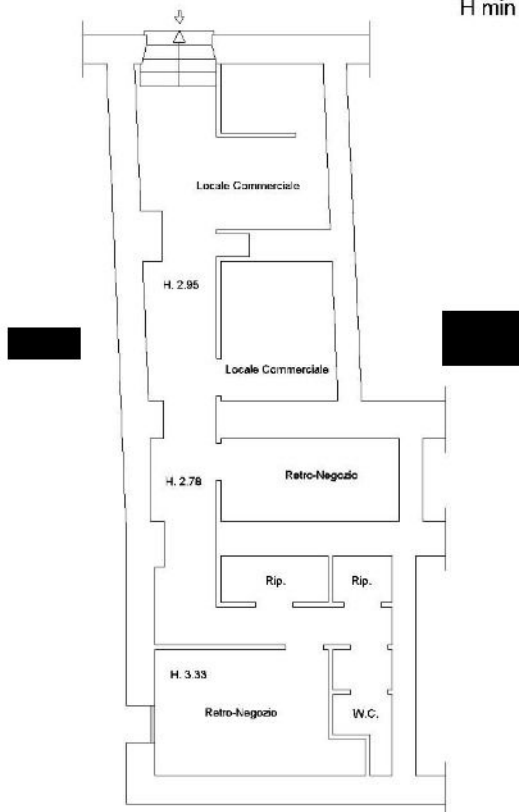

Ultima planimetria in atti

Data: 08/03/2024 - n. T312280 - Richiedente: NVLNDR76E02H501J

Totale schede: 1 - Formato di acquisizione: A4(210x297) - Formato stampa richiesto: A4(210x297)