

Estratto planimetria Catastale - Vicenza

Data: 24/08/2023 - n. T146213 -

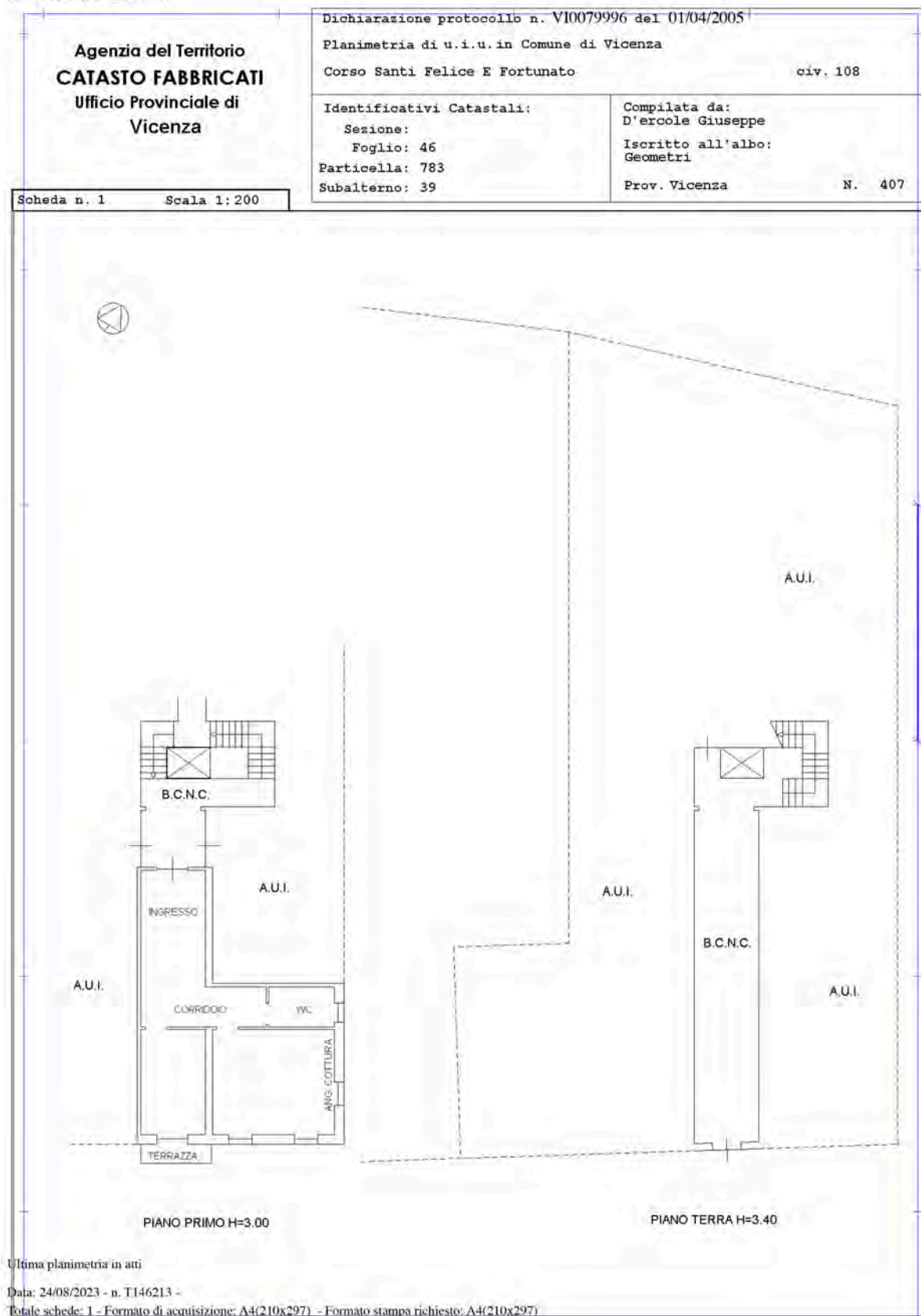

Ultima planimetria in atti

Data: 24/08/2023 - n. T146213 -

Totale schede: 1 - Formato di acquisizione: A4(210x297) - Formato stampa richiesto: A4(210x297)

Vicenza - Foglio 46 mapp. 783 sub 39

andrea basso
architetto