

*TRIBUNALE DI VICENZA*

---

*ESECUZIONI IMMOBILIARI*

PROCEDIMENTO N°: *413/2023 R.G.E.*  
GIUDICE: *DOTT.SSA SONIA PANTANO*  
ESPERTO: *SIMONE BUCCO GEOMETRA*

**ALLEGATO N° 3**

\*\*\*\*\*

**PLANIMETRIE DELLO STATO ATTUALE DEI LUOGHI E COMPARAZIONE  
CON STATO APPROVATO E CATASTALE**

# RILIEVO DELLO STATO ATTUALE



## PIANTA PIANO PRIMO Scala 1:100

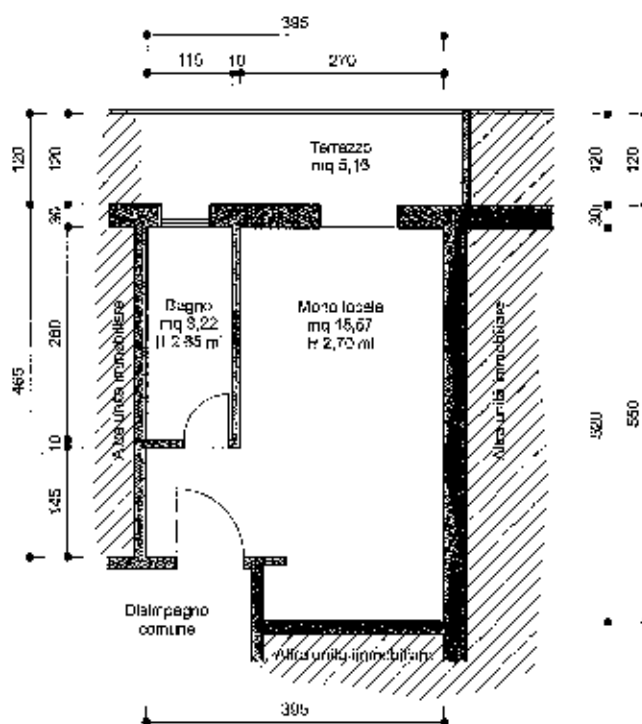

# SOVRAPPOSIZIONE TRA STATO ATTUALE E PLANIMETRIE CATASTALI



PIANTA PIANO PRIMO  
Scala 1:200

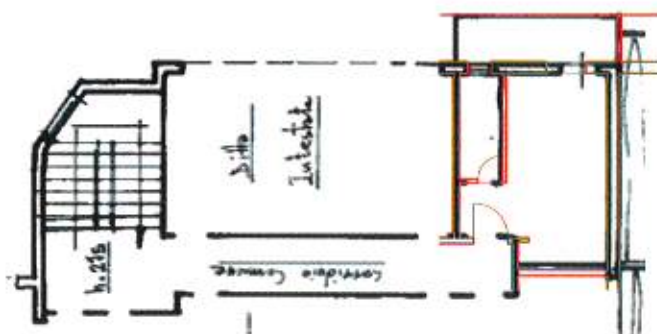

# SOVRAPPOSIZIONE TRA STATO ATTUALE E PROGETTO APPROVATO



## PIANTA PIANO PRIMO Scala 1:100

