



Vista delle facciate lato nord (rivestita in materiale lapideo) ed est (rivestita in perlinato di legno)





In alto: vista della facciata lato sud

In basso: particolare della fuoriuscita di tubazioni di impianto presenti sulla facciata sud (a sx) e vista della facciata est (a dx)





Vista della cucina



Via Bardonecchia, 135/E - 10139 TORINO (TO) - Tel./Fax. 011 7740929 - cell. +39 349 4017512
Email: lsavio@leilasavio.it - PEC: l.savio@architettitorinopec.it





In alto: vista del bagno al piano terra

In basso: vista del locale adibito a lavanderia/antibagno





Viste del soggiorno verso il bagno e locale lavanderia, sulla sinistra è presente la scala che conduce al primo piano





Altre viste del soggiorno verso la cucina (in alto) ed il bagno (in basso)



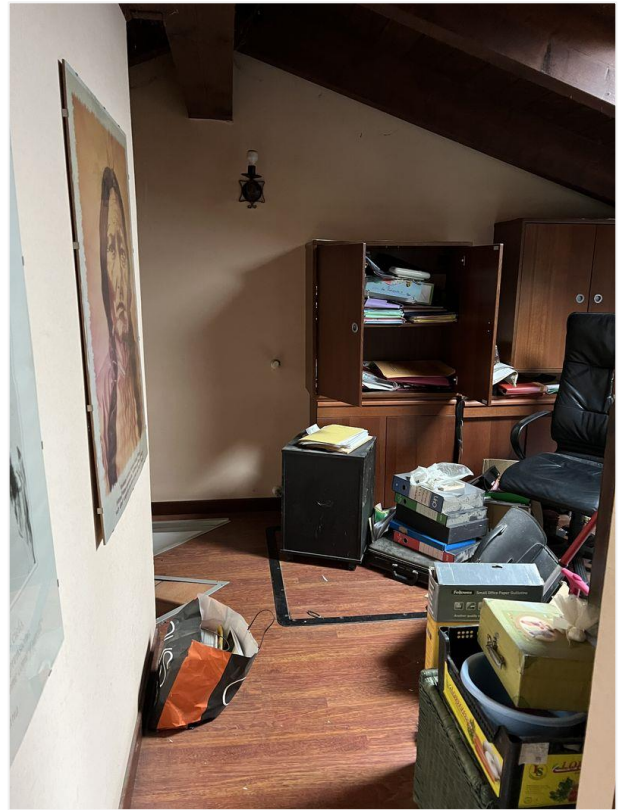

In alto: particolare della scala che conduce al primo piano (a sx) e vista dell'ingresso (a dx)

In basso: viste dell'ingresso (a sx) e del corridoio che conduce alle camere (a dx)

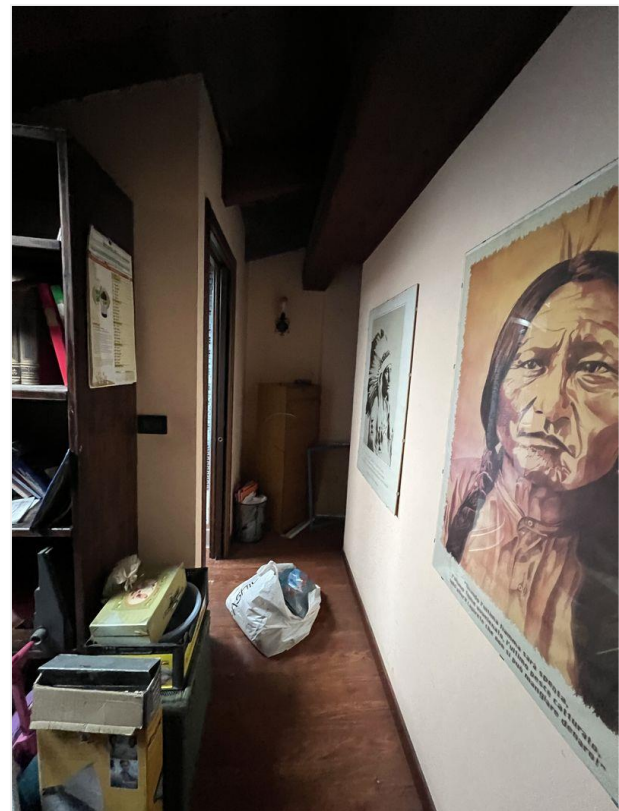
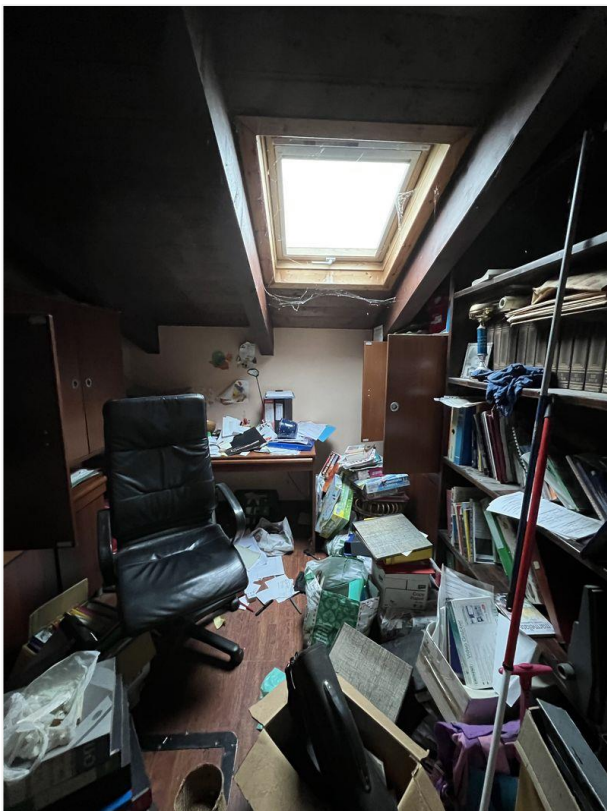



Viste del bagno al primo piano





Viste della prima camera al primo piano



Via Bardonecchia, 135/E - 10139 TORINO (TO) - Tel./Fax. 011 7740929 - cell. +39 349 4017512
Email: lsavio@leilasavio.it - PEC: l.savio@architettitorinopec.it





Viste della seconda camera al primo piano



Via Bardonecchia, 135/E - 10139 TORINO (TO) - Tel./Fax. 011 7740929 - cell. +39 349 4017512
Email: lsavio@leilasavio.it - PEC: l.savio@architettitorinopec.it





In alto: vista del cancello di ingresso dal civico n° 30 della via Forceria (a sx) e vista del viale che conduce all'immobile A (a dx)

In basso: vista del viale dall'immobile A; sulla sinistra è presente il patio esterno (non sanabile)





Viste della tettoia (abusiva e non sanabile) posta sul fondo del lotto e dello stato generale del sito, caratterizzato dalla presenza di folta vegetazione e di materiali di risulta e rifiuti di vario genere





Vista dell'interno della tettoia



Via Bardonecchia, 135/E - 10139 TORINO (TO) - Tel./Fax. 011 7740929 - cell. +39 349 4017512
Email: lsavio@leilasavio.it - PEC: l.savio@architettitorinopec.it





Vista dell'area esterna adiacente all'immobile A (posto sulla destra), occupata in gran parte da cumuli di materiali di risulta e rifiuti di vario genere





Vista generale del sito in stato di abbandono e caratterizzato dalla presenza di folta vegetazione

