

Agenzia delle Entrate
CATASTO FABBRICATI
 Ufficio provinciale di
Mantova

Dichiarazione protocollo n. MN0042037 del 18/10/2022
 Comune di Motteggiana
 Strada Belvedere civ. 65

Identificativi Catastali:
 Sezione:
 Foglio: 15
 Particella: 841
 Subalterno: 1

Compilata da:
 Borghi Luca
 Iscritto all'albo:
 Geometri
 Prov. Mantova N. 2582

Data: 25/10/2022 - Richiedente: BRGLCU76E09E8970
 Totale schede: 1 - Formato di acquisizione: A3(297x420) - Formato stampa richiesto: A3(297x420)
 Ultima planimetria n. 1

Data: 25/10/2022 - n. T331591 - Richiedente: BRGLCU76E09E8970

metria
 n. 1 Scala 1: 200

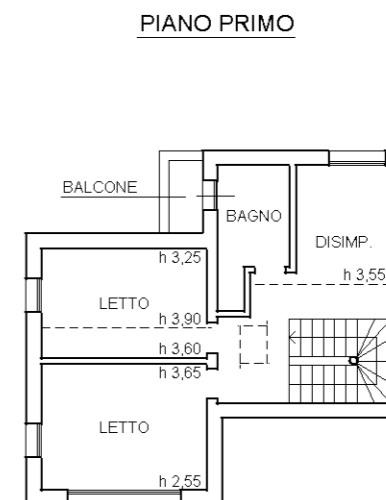
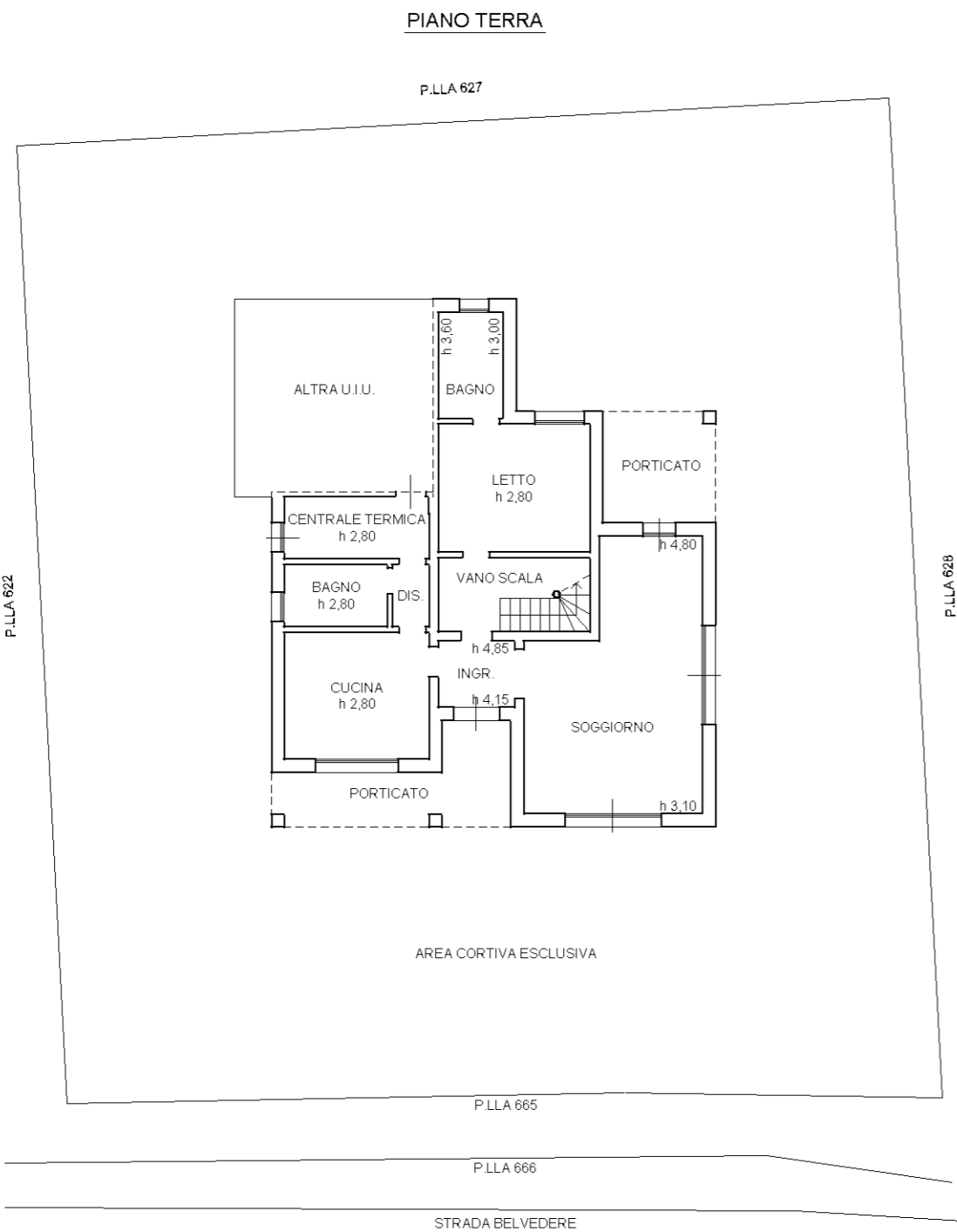

**Agenzia delle Entrate
CATASTO FABBRICATI
Ufficio Provinciale di
Mantova**

Dichiarazione protocollo n. MN0042037 del 18/10/2022

Comune di Motteggiana

Strada Belvedere

civ. CM

Identificativi Catastali:

Sezione:

Foglio: 15

Particella: 841

Subalterno: 2

Compilata da:

Borghi Luca

Iscritto all'albo:

Geometri

Prov. Mantova

N. 2582

Planimetria

Scheda n. 1

Scala 1:200

PIANO TERRA

P.LLA 627

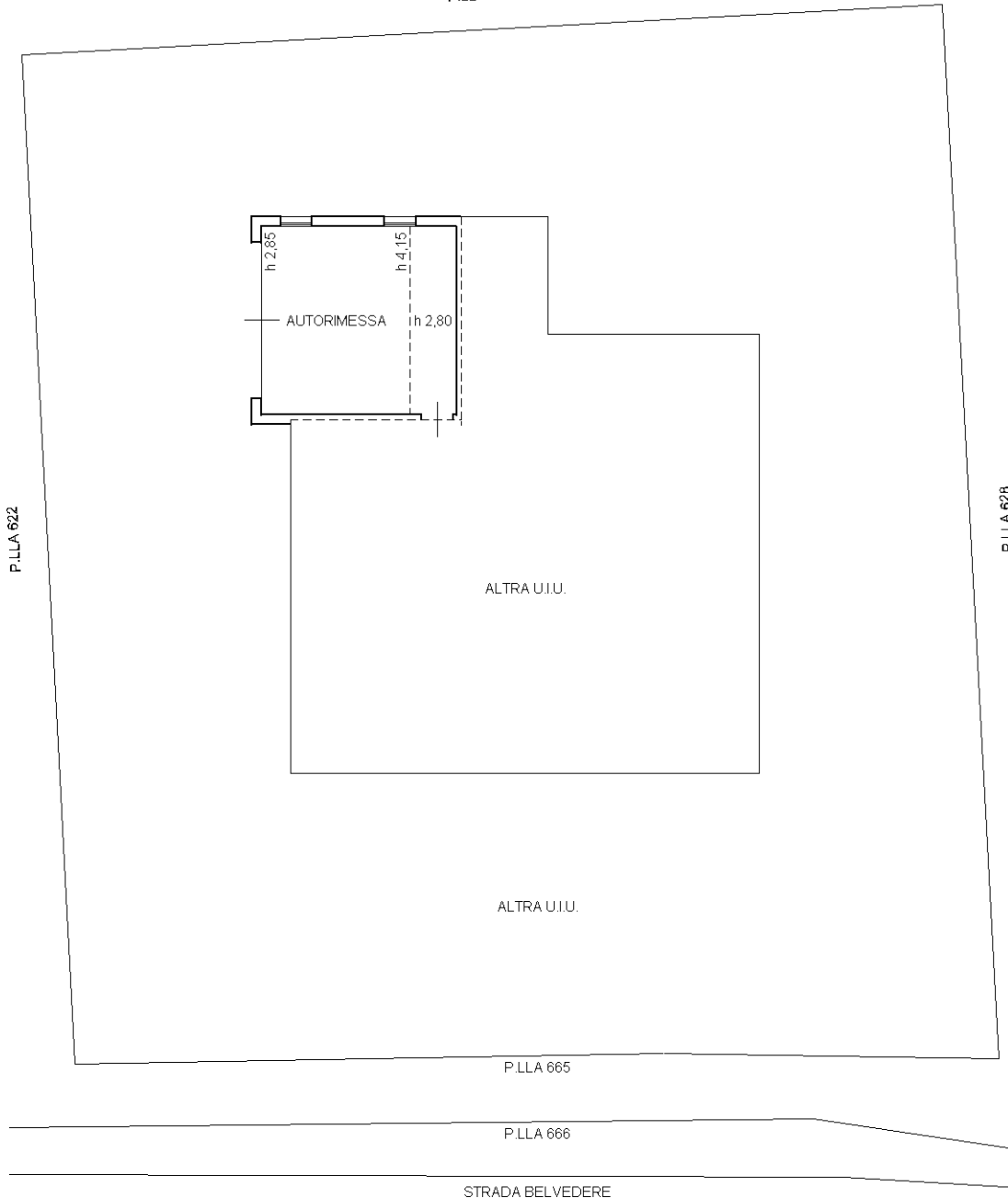

Ultima planimetria in atti

