

Agenzia del Territorio
CATASTO FABBRICATI
 Ufficio provinciale di
 Modena

Dichiarazione protocollo n. MO0043242 del 26/02/2009

Planimetria di u.i.u. in Comune di Nonantola

Via Provinciale Est

civ. 85

Identificativi Catastali:

Sezione:
 Foglio: 50
 Particella: 60
 Subalterno: 1

Compilata da:

Dallai Fabrizio
 Iscritto all'albo:
 Geometri
 Prov. Modena

N. 2270

n.2

Scala 1:200

PIANO TERRA

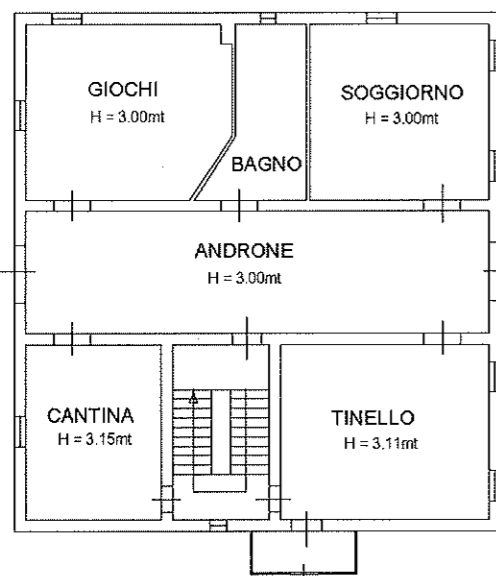

PIANO PRIMO

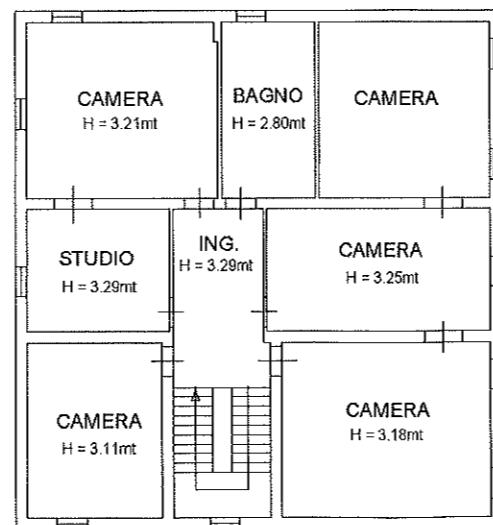

PIANO SECONDO

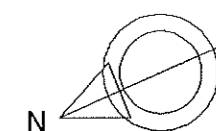
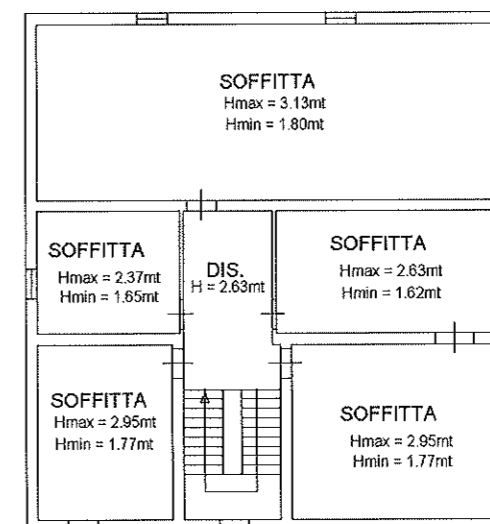

Data: 19/04/2023 - n. 1942153 - Richiedente: RZZCST78H08B819K
 Totale schede: 2 - Formato di acquisizione: A3(297x420) - Formato stampa richiesto: A3(297x420)
 Ultima planimetria in atti

Data: 19/04/2023 - n. 1942153 - Richiedente: RZZCST78H08B819K

Agenzia del Territorio
CATASTO FABBRICATI
Ufficio provinciale di
Modena

Dichiarazione protocollo n. MO0043242 del 26/02/2009
Planimetria di u.i.u. in Comune di Nonantola
Via Provinciale Est oiv. 85

Identificativi Catastali:
Sezione:
Foglio: 50
Particella: 60
Subalterno: 1

Compilata da:
Dallai Fabrizio
Iscritto all'albo:
Geometri
Prov. Modena N. 2270

n.1 Scala 1: 200

PIANO TERRA

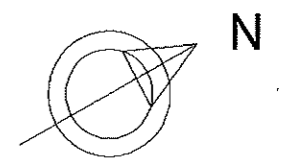
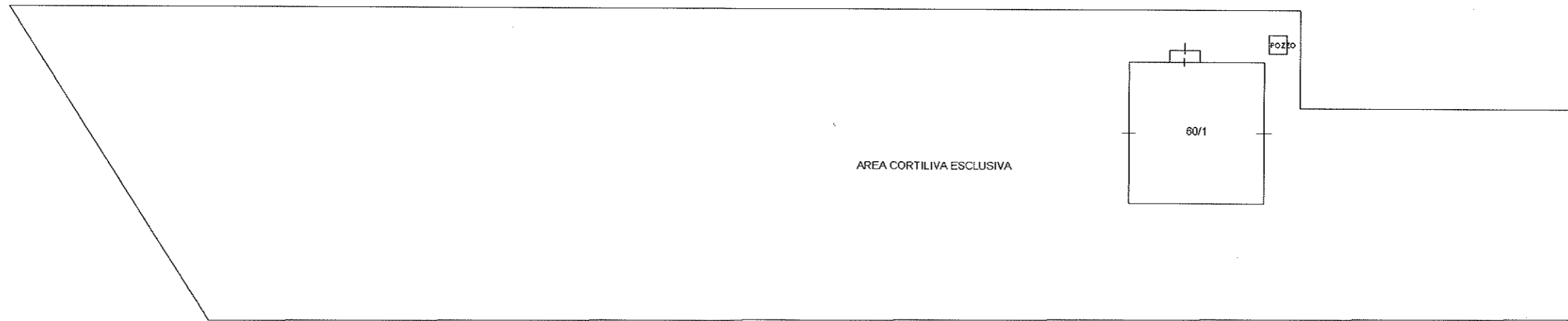

Data: 19/04/2023 - n. 142153 - Richiedente: RZZCST78H08B819K
Totale schede: 2 - Formato di acquisizione: A3(297x420) - Formato stampa richiesto: A3(297x420)
Ultima planimetria in scala

Data: 19/04/2023 - n. 142153 - Richiedente: RZZCST78H08B819K

PIANO TERRA
(con corte annessa)

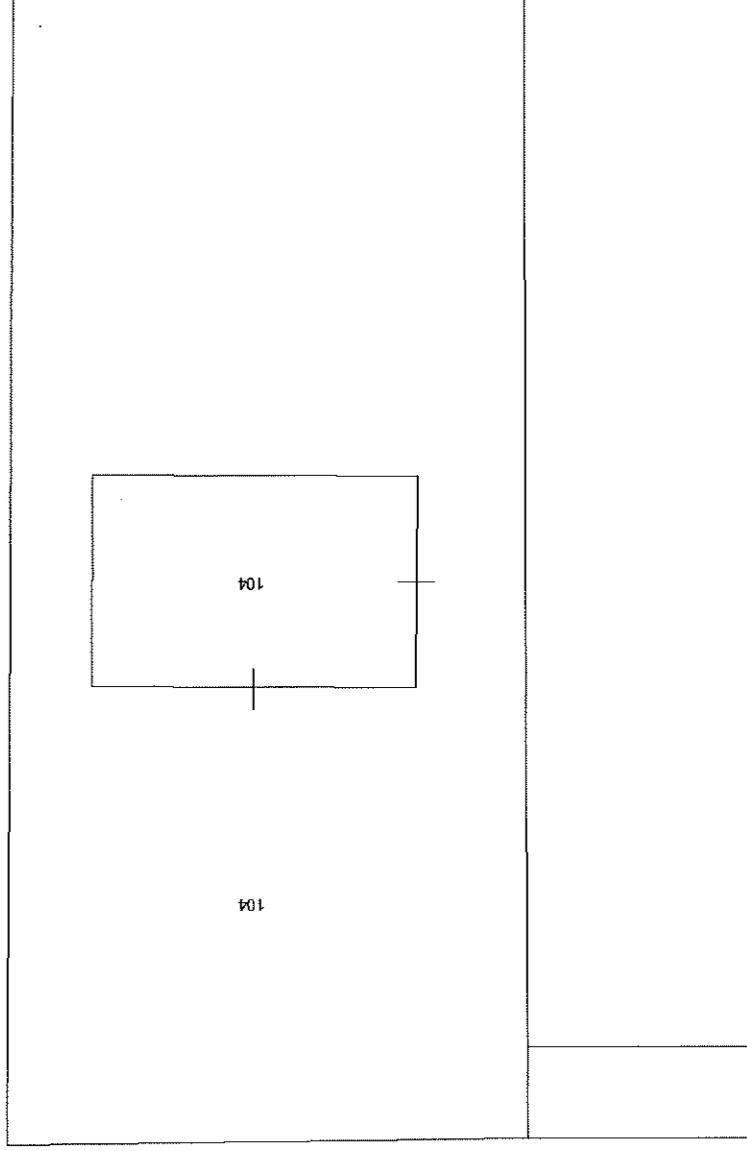

PIANO PRIMO

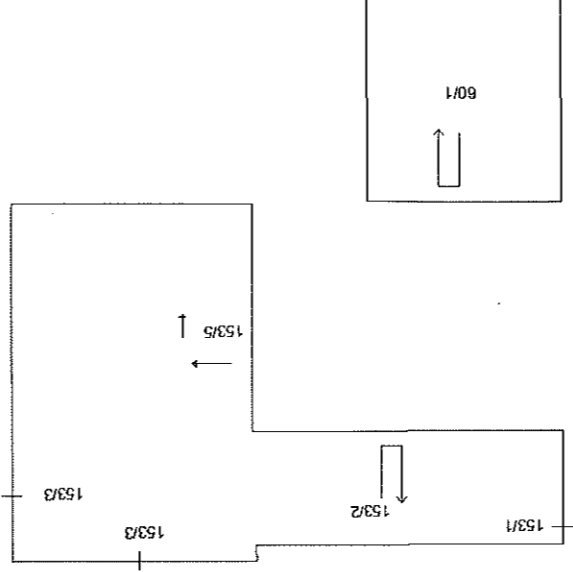

PIANO SECONDO

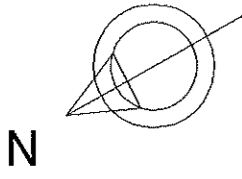
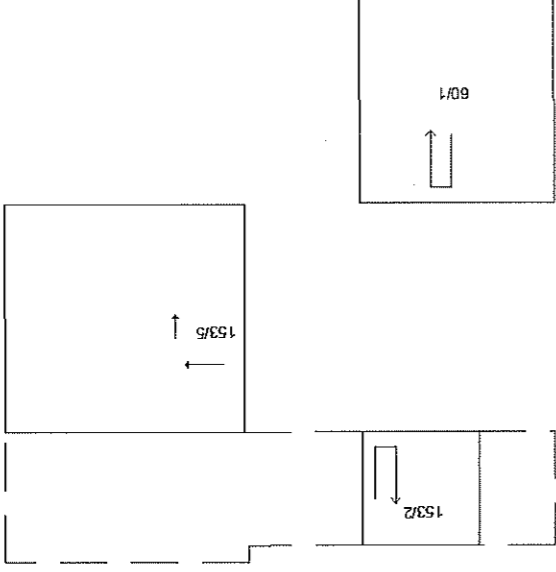

| | | | |
|--|--|---|--|
| ELABORATO PLANIMETRICO Compilato da: Dallat Fabrizio | | Iscritto all'albo: Geometri Prov. Modena N. 2270 | |
| Comune di Nonantola Sezione: | | Foglio: 50 Particella: 60 | |
| Dimostrazione grafica del subalterni Tipo Mappale n. 34319 del 17/02/2009 scala 1 : 500 | | | |

PIANO TERRA
 (con corte annessa)

