

genzia delle Entrate
CATASTO FABBRICATI

Ultima planimetria in atti

Data: 07/09/2023 - n. 1214939 - Richiedente: Telematico

Totale schede: 1 - Formato di acquisizione: A3(297x420) - Formato stampa richiesto: A4(210x297) - Fattore di scala non utilizzabile

ELABORATO PLANIMETRICO	Completato da: Architetti	Prov. Lecce	n. 135
Comune di Jecchi	Sezione: Foglio 8	Particella: 898	
Dimostrazione grafica dei subalberi	Tipo Mappale n. 93425 del 13/03/2015 Scala 1:500		

ptc. 592

PIANO SEMINTERRATO

ptc. 91

PIANO PRIMO

ptc. 90

PIANO SECONDO

Elaborato Planimetrico - Catasto dei Fabbricati - Situazione al 07/09/2023 - Comune di SECLI (LE) - Foglio 8 Particella 898

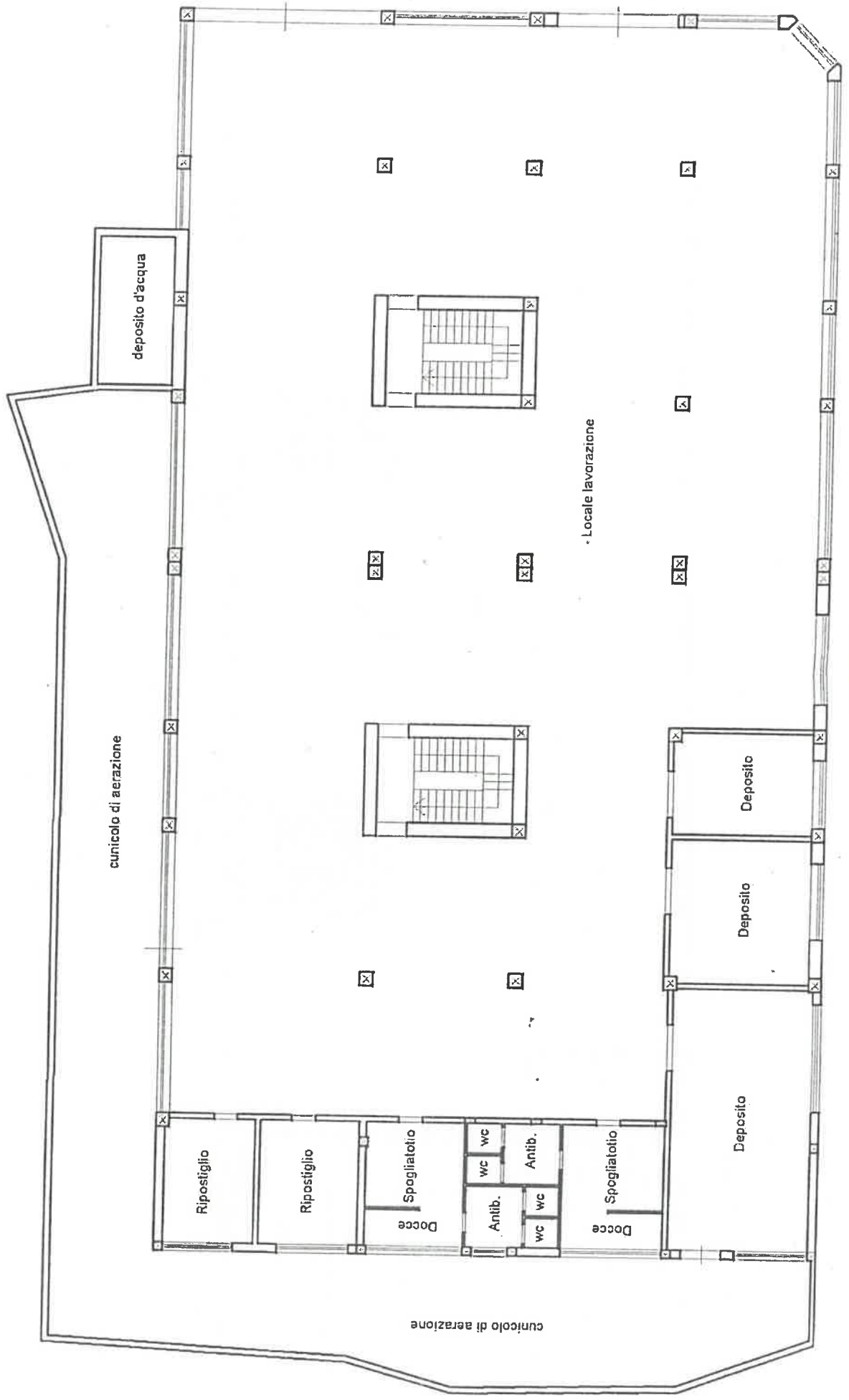

PIANO SEMINTERRATO

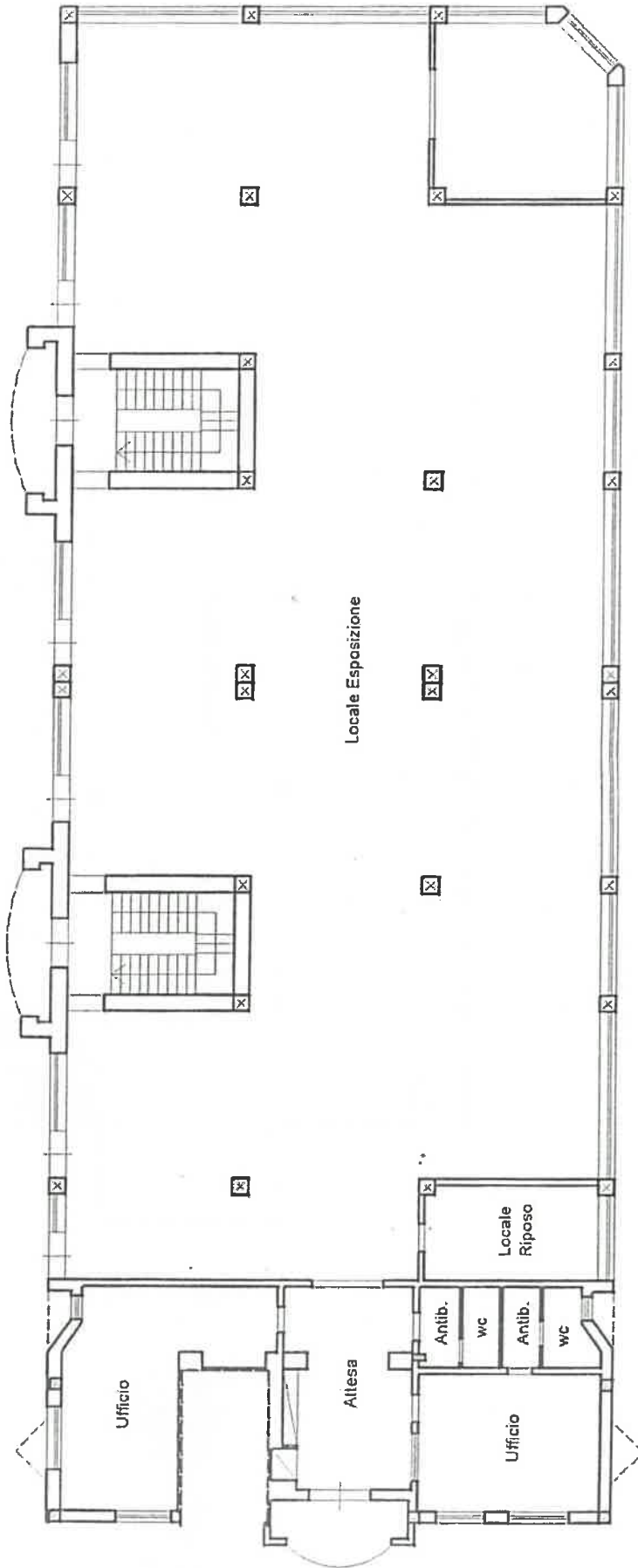

Locale Esposizione

Ufficio

Attesa

Ufficio

Antib.

wc

Antib.

wc

Locale Riposo

PIANO TERRA

H = m 3,45

Via Naviano

Agenzia delle Entrate
CATASTO FABBRICATI
Ufficio provinciale di
LECCE

Scala 1: 200

Dichiarazione protocollo n. LE0090709 del 04/05/2015
Planimetria di u.i.u. in Comune di Seclì,
Via Neviano

civ. 21

Identificativi Catastali
Sezione:
Foglio: 8
Particella: 898
Subalterno: 2

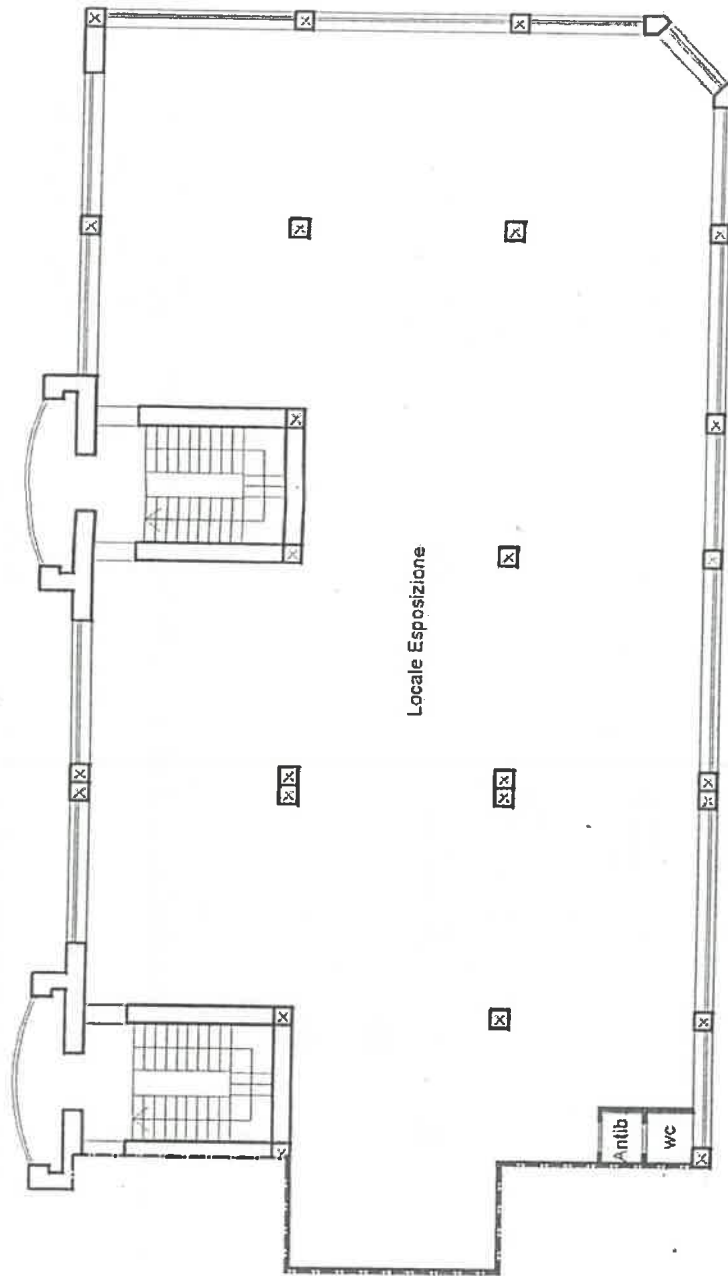

PIANO PRIMO
H = m 3,45

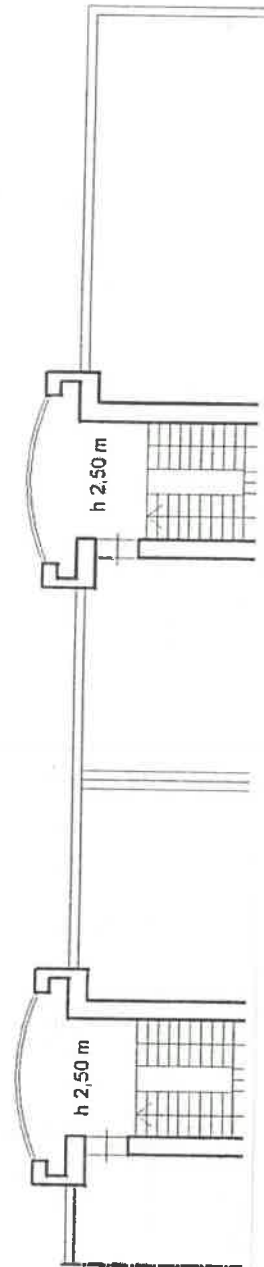

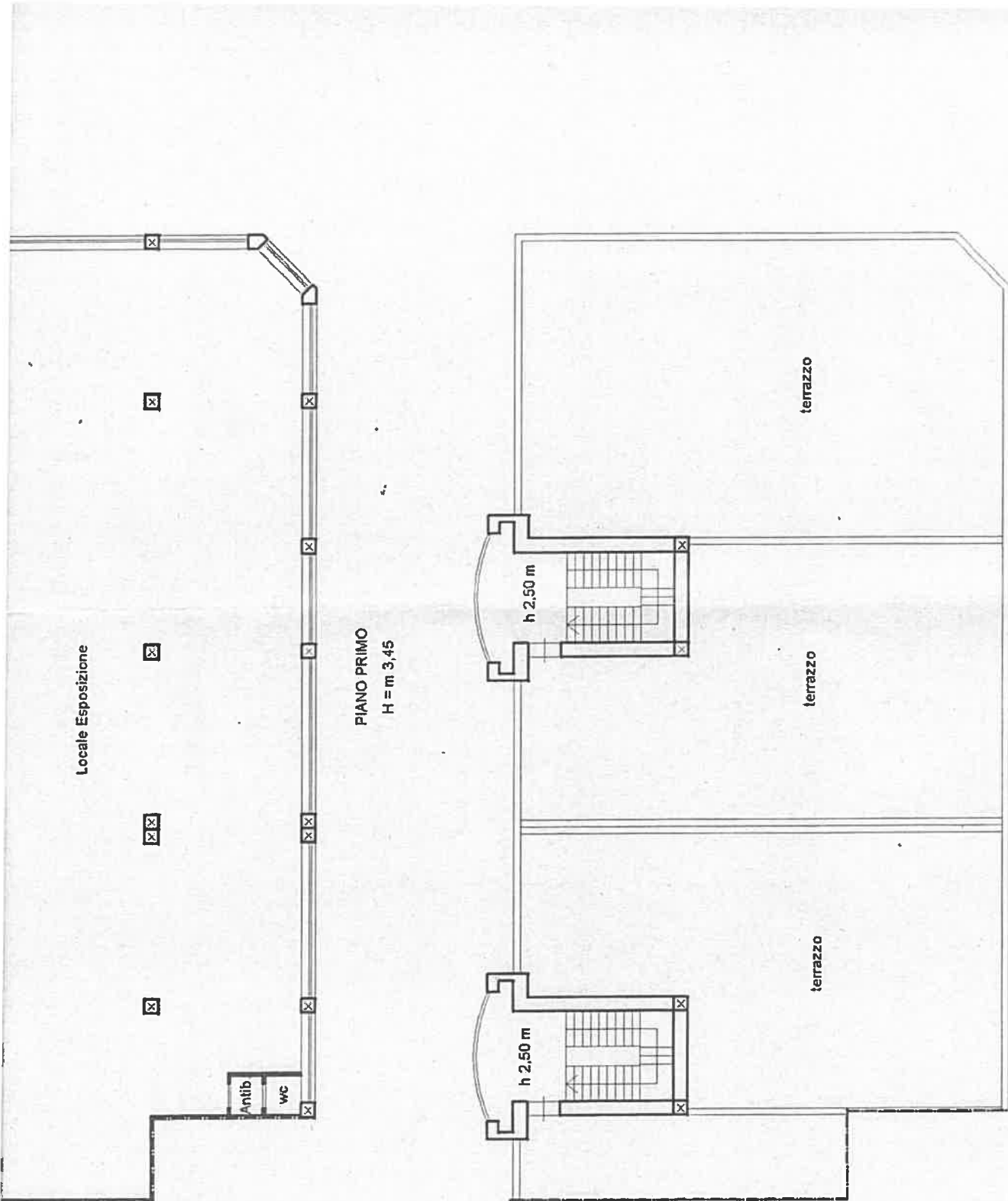

Catasto dei Fabbricati - Situazione al 18/09/2023 - Comune di SECLI(1559) - < Foglio 8 Particella 898 Subalterno 2 ->
VIA NEVIANO n. 21 Piano S1-T - 1-2

