



MINISTERO DELLE FINANZE

DIREZIONE GENERALE DEL CATASTO E DEI SERVIZI TECNICI ERARIALI

NUOVO CATASTO EDILIZIO URBANO

(R. DECRETO-LEGGE 12 APRILE 1988, N. 662)

Lire 200

Planimetria dell'immobile situato nel Comune di COSSATO Via PARTIGIANI n° 3

Ditta [REDACTED]

Allegata alla dichiarazione presentata all'Ufficio Tecnico Erariale di VERCELLI

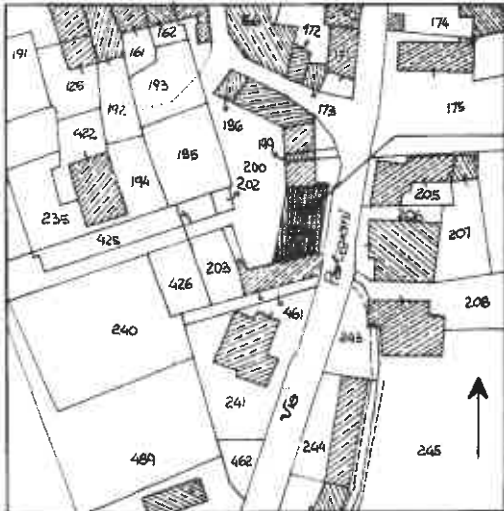

IMMOBILE N. 001
ALLA DICHIARAZIONE

NR. E.V. PARTITA 510
MAPPALE 204 sub 5



PIANTA PIANO SOTTOTERRA

COMUNE DI COSSATO ESTRATTO MAPPA N.C.T.
FOGLIO N. 23 - SCALA 1:1000
MAPPALE 204

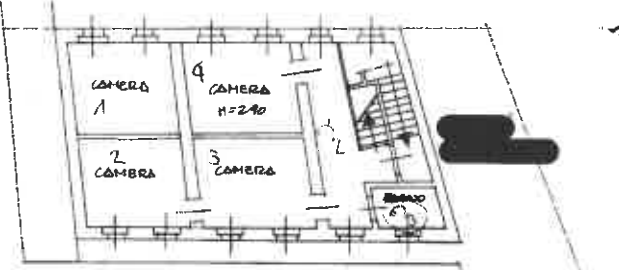

PIANTA PIANO SECONDO

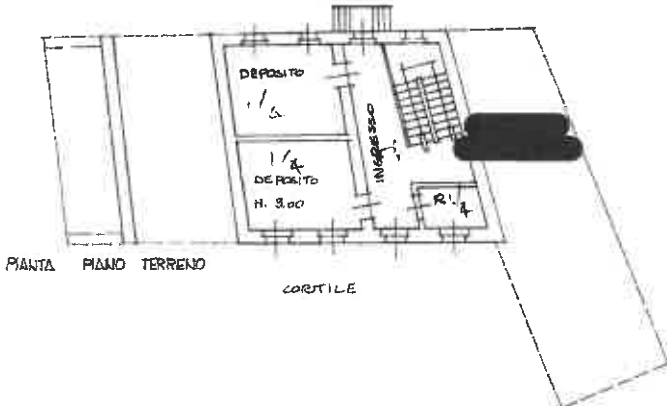

PIANTA PIANO TERRENO

CORTILE

V. PARTIGIANI

ORIENTAMENTO



SCALA DI 1.: 200

SPAZIO RISERVATO PER LE ANNOTAZIONI D'UFFICIO

DATA

PROT. N°

1
23
206

Compilata dal Architetto

Elda Porrino

(Titolo, nome e cognome del tecnico)

Iscritto all'Albo de Architetti

della Provincia di Vercelli al n° 94

DATA 5/5/87

Firma: [Signature]