

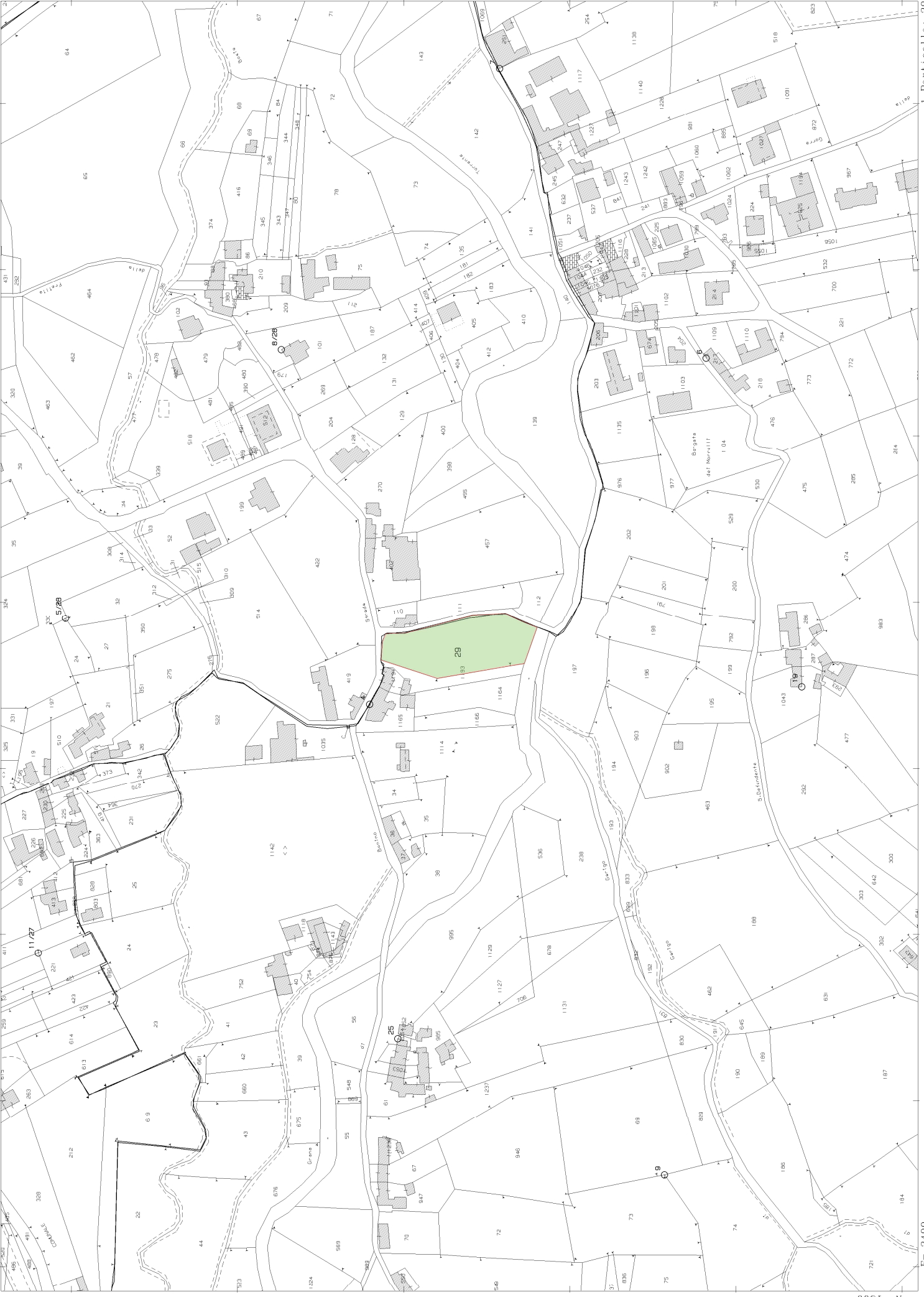

Scala originale: 1:2000
Dimensione cornice: 776,000 x 552,000 metri

5-Apr-2024 6:44:36
Protocollo pratica T2701/2024

Comune (CN) BAGNOLO PIEMONTE
Foglio 29



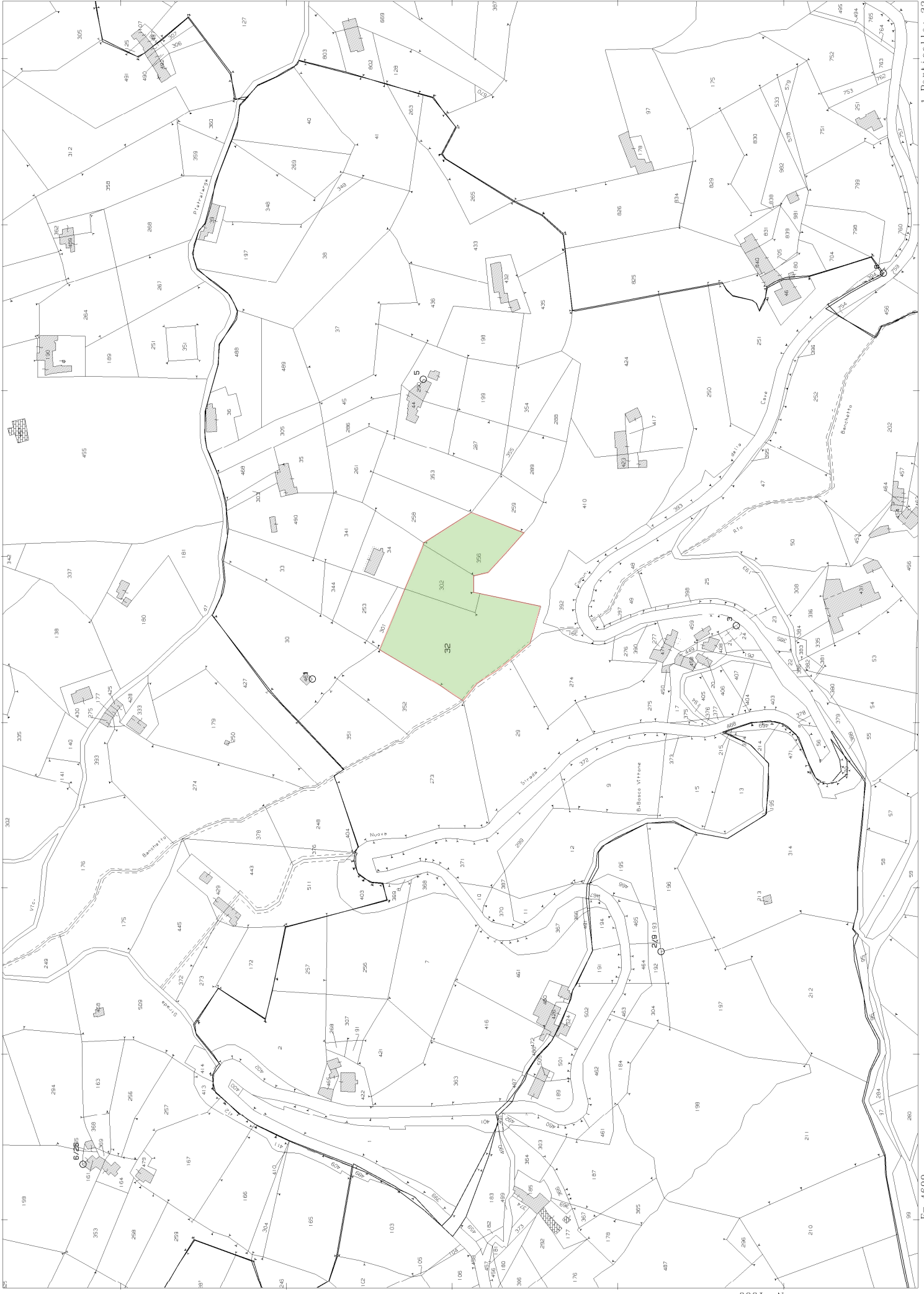

N = 1000

Scala originale: 1:2000
Dimensione cornice: 776,000 x 552,000 metri

Comune (CN) BAGNOLO PIEMONTE
Foglio 52
1 Particella: 32

5-Apr-2024 6:41:25
Protocollo pratica T658/2024

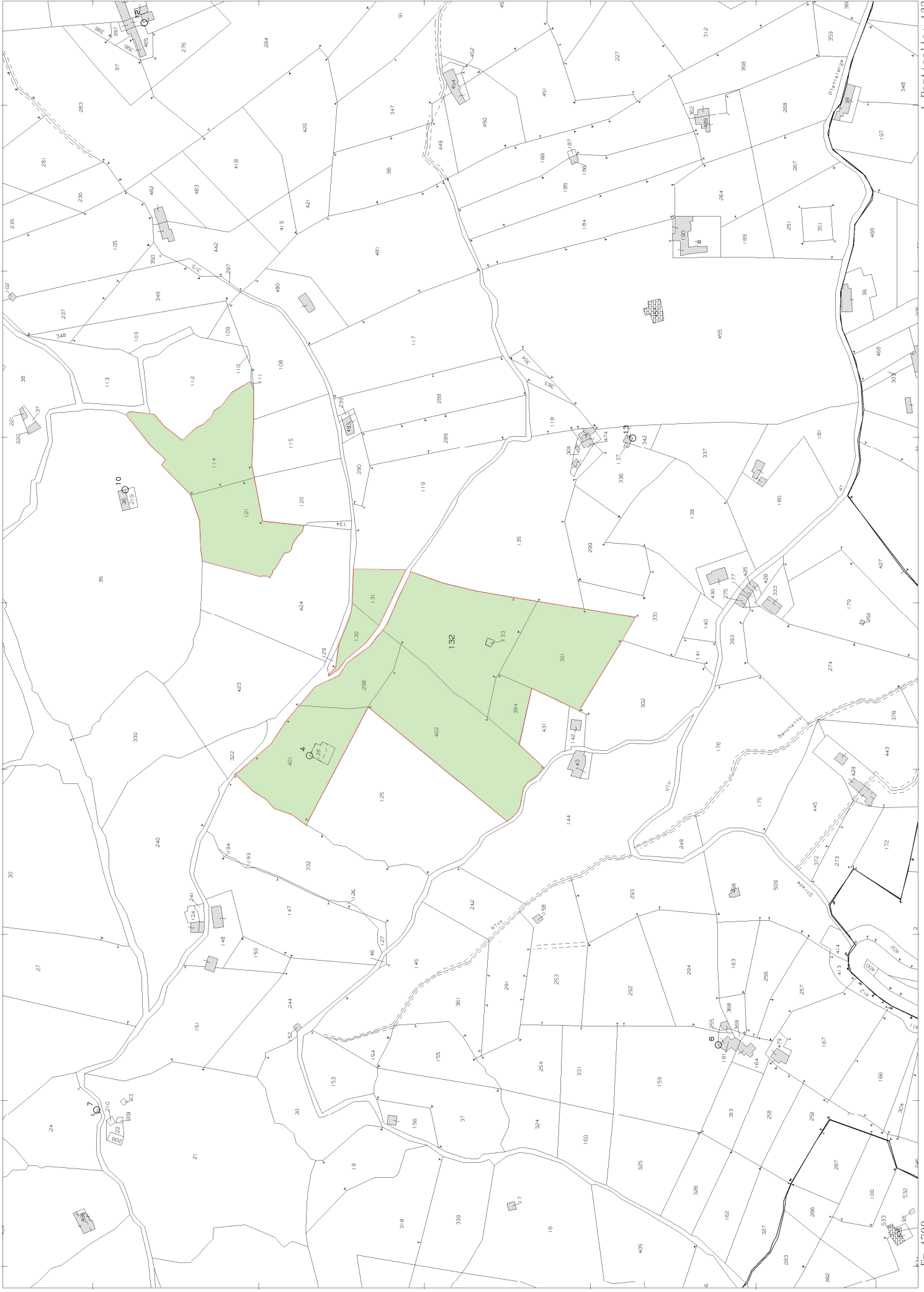



ACCERTAMENTO DELLA PROPRIETÀ IMMOBILIARE URBANA ELENCO DEI SUBALTERNI ASSEGNATI

Comune	Sezione	Foglio	Particella	Tipo mappale	del:
BAGNOLO PIEMONTE		29	884	95973	23/03/2012

Sub	UBICAZIONE via/piazza	n.civ	Piani	Scala	Int	DESCRIZIONE
1						SOPPRESSO
2	via cave	283	T			BENE COMUNE NON CENSIBILE
3	via cave	283	S1-T - 1			ABITAZIONE DI TIPO POPOLARE
4	via cave	283	T			MAGAZZINO
5	via cave	283	T-1			TETTOIA APERTA

Visura telematica



Agenzia delle Entrate
CATASTO FABBRICATI
Ufficio provinciale di
Cuneo

Dichiarazione protocollo n. CN0066539 del 11/04/2024
Comune di Bagnolo Piemonte
Via Cave

civ. 283

Identificativi Catastali:
Sezione: 29
Foglio: 29
Particella: 384
Subalterno: 3

Compilata da:
Pelazza Francesco
Iscritto all'albo:
Geometri
Prov. Cuneo

N. 3036

Scala 1: 200

PIANO SOTTERRANEO 1

PIANO TERRENO

PIANO PRIMO

mapp.298

mapp.2491

mapp.2491

altra u.i.u./b.c.n.c.
(cont.)

altra u.i.u.

altra u.i.u./b.c.n.c.
(cont.)

(terraneo)

(terraneo)

(cont.)

(altr. u.i.u.)

(foto su conf. b.c.n.c.)

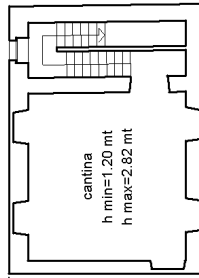

mapp.2491
(altr. u.i.u.)

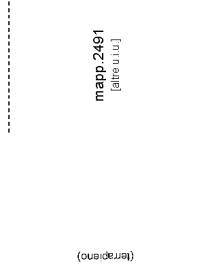

mapp.2491
(altr. u.i.u.)

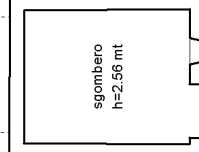
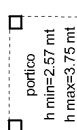
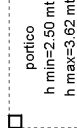

mapp.2491
(altr. u.i.u.)



**Agenzia del Territorio
CATASTO FABBRICATI
Ufficio Provinciale di
Cuneo**

Dichiarazione protocollo n. CN0288915 del 30/08/2012	
Planimetria di u.i.u. in Comune di Bagnolo Piemonte	
Via Cave	civ. 283
Identificativi Catastali: Sezione: Foglio: 29 Particella: 884 Subalterno: 4	Compilata da: Bruno Marco Maria Iscritto all'albo: Geometri Prov. Cuneo N. 2028

Scheda n. 1 Scala 1: 200

PIANTA PIANO TERRA

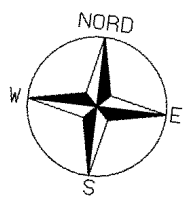
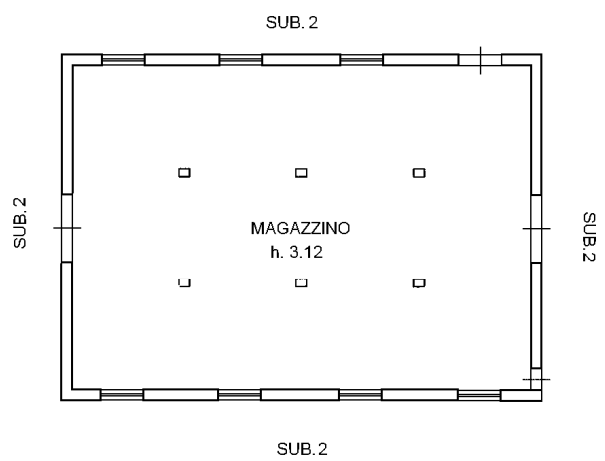

Agenzia delle Entrate
CATASTO FABBRICATI
Ufficio provinciale di
Cuneo

Dichiarazione protocollo n. CN0065430 del 10/04/2024
Comune di Bagnolo Piemonte
Via Cave

civ. 283

Identificativi Catastali:
Sezione: Foglio: 29
Particella: 884
Subalterno: 5

Compilata da:
Pelazza Francesco
Iscritto all'albo:
Geometri
Prov. Cuneo N. 3036

Scala 1: 200

