

# TRIBUNALE DI CUNEO

SEZIONE EE.II.

ESECUZIONE IMMOBILIARE 30/2023 DEL R.G.E.

## **ALLEGATO N.2** **DOCUMENTAZIONE FOTOGRAFICA**

### **LOTTO N.1**

- ✓ **BAGNOLO PIEMONTE, VIA CAVE N.283**
- ✓ **BAGNOLO PIEMONTE, VIA CAVE**
- ✓ **BAGNOLO PIEMONTE, VIA BOSCO ROCCHE**
- ✓ **BAGNOLO PIEMONTE, VIA CAVE**
- ✓ **BAGNOLO PIEMONTE, VIA SANTUARIO MADONNA DELLA NEVE**





**Vista aerea con individuazione dei Beni n.1/2/3 del Lotto n.1**



**Foto n.1: Vista del fabbricato civile (Bene n.1) dal cortile**





**Foto n.2:** Vista del prospetto nord del Bene n.1



**Foto n.3:** Vista del fabbricato identificato dal Bene n.2 (P.T.-Magazzino) e Bene n.3 (P.1-Tettoia)





**Foto n.4:** Vista del fabbricato identificato dal Bene n.2 (P.T.-Magazzino) e Bene n.3 (P.1-Tettoia)



**Foto n.5** Vista del Bene n.3 (Tettoia) dal cortile





**Foto n.6** Vista del Bene n.3 (Tettoia) dal cortile



**Foto n.7:** Dettaglio interno del piano terreno Bene n.1 (abitazione)





Foto n.8: Dettaglio interno del piano terreno Bene n.1 (abitazione)



Foto n.9-10: Interni Bene n.1 (abitazione)





**Foto n.11:** interno del piano terreno Bene n.1 (abitazione)

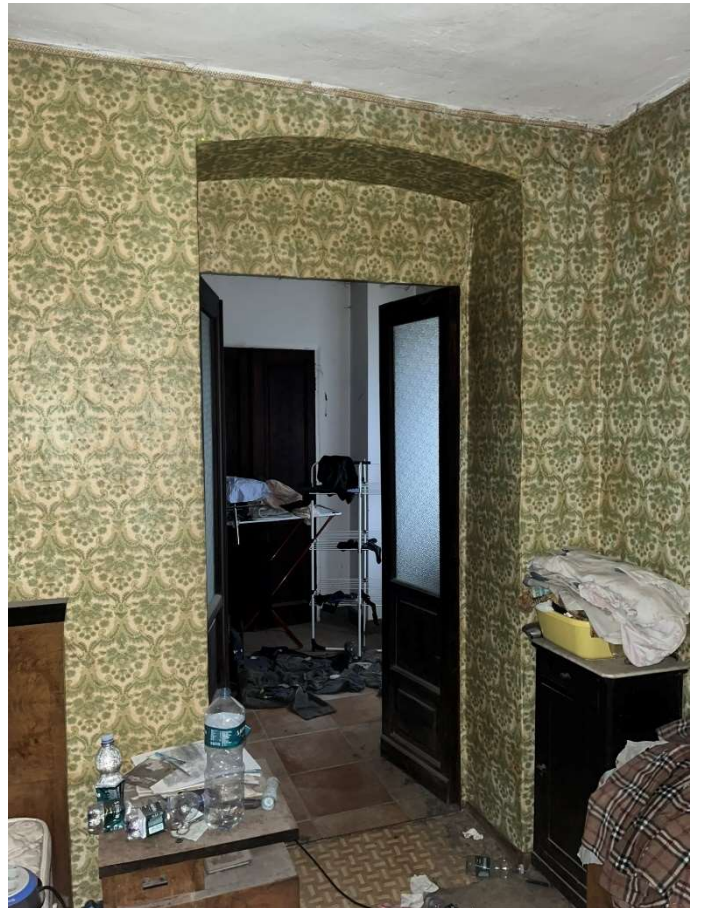
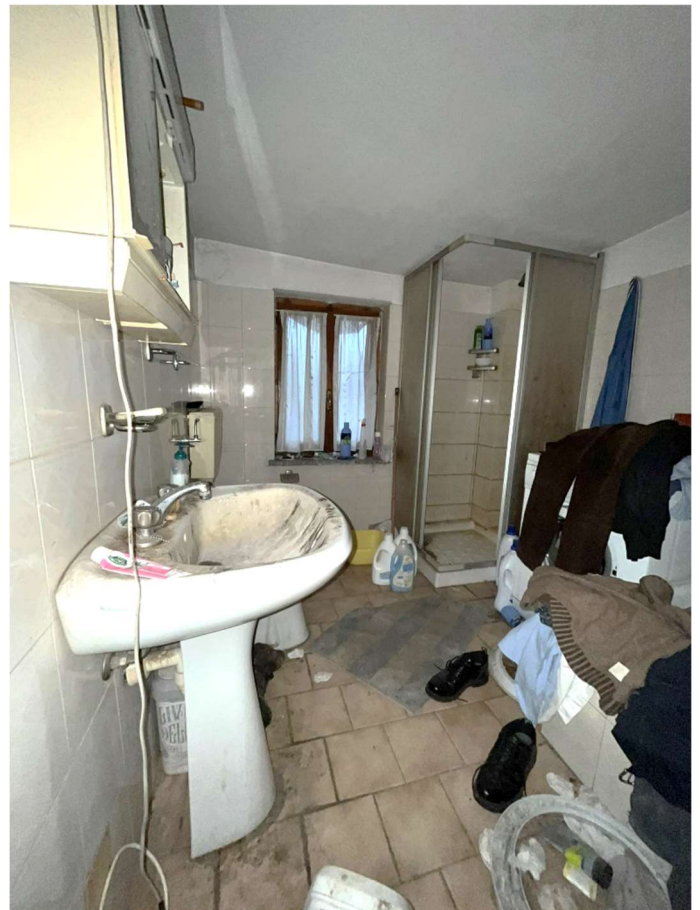

**Foto n.12-13:** Dettagli del piano primo Bene n.1 (abitazione)





**Foto n.14-15:** Dettagli del piano interrato Bene n.1 (abitazione)



**Foto n.16:** Vista interna dello sgombero al piano terreno abitazione (Bene n.1)







**Foto n.17:** Interno del magazzino (Bene n.2)



**Foto n.18:** Particolare interno Bene n.2 (magazzino/ex-stalla)





**Vista aerea con individuazione del Bene n.4 del Lotto n.1**



**Foto n.19: Vista del Bene n.4 (terreno agricolo) con cabina acquedotto comunale parzialmente interrata**





**Foto n.20:** Vista del Bene n.4 (terreno agricolo)



**Foto n.21:** Particolare fabbricato acquedotto comunale edificato sul Bene n.4

