

Vista aerea con individuazione del Bene n.5 del Lotto n.1



Foto n.22: Vista del Bene n.5 (terreno agricolo) da strada comunale "Via Bosco Rocche"





Foto n.23: Vista del Bene n.5 (terreno agricolo) da strada comunale "Via Bosco Rocche"



Foto n.24: Dettaglio dello stato di manutenzione del Bene n.5



Lotto n.1 | Documentazione Fotografica

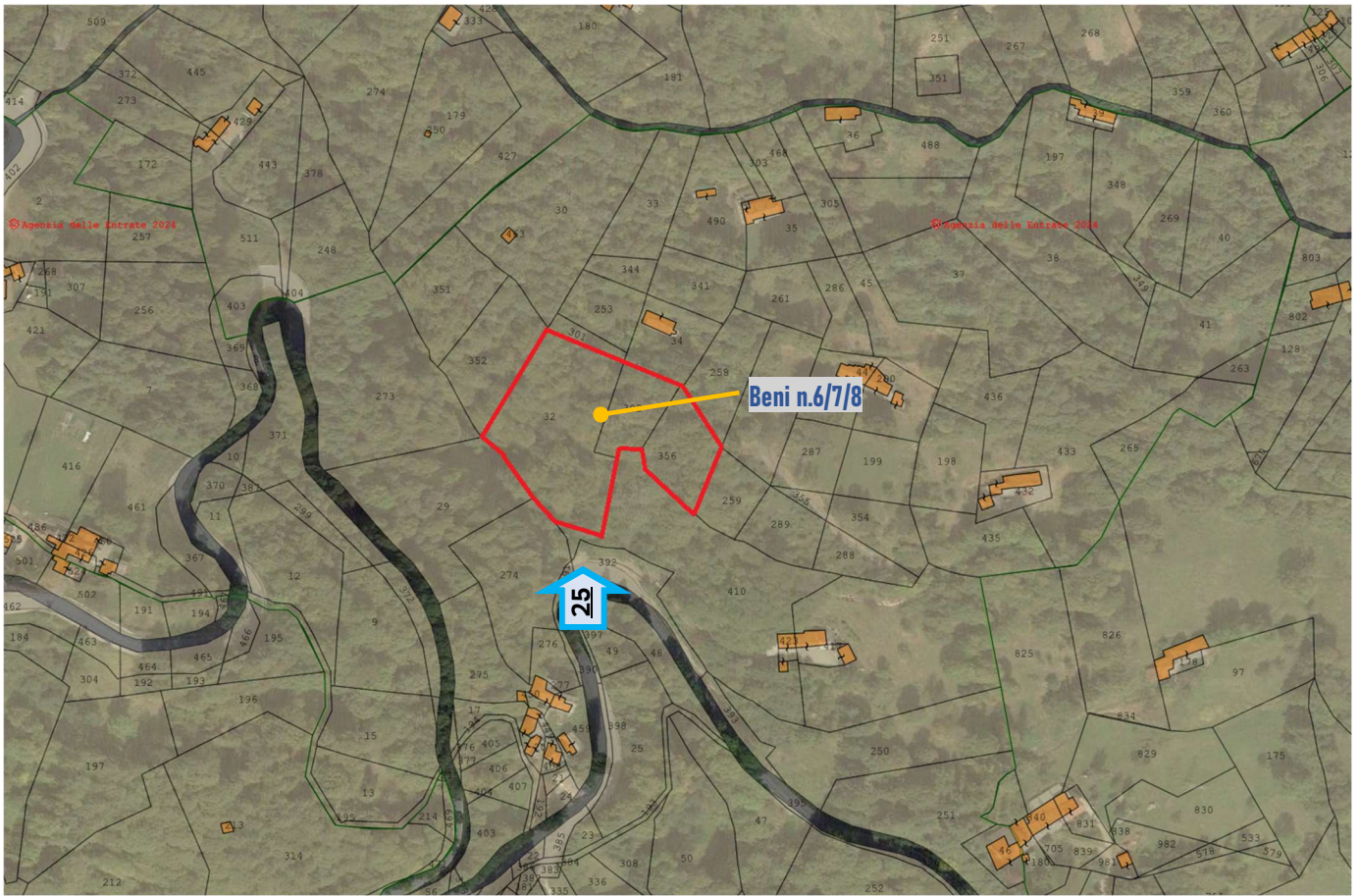

Vista aerea con individuazione dei Beni n.6/7/8 del Lotto n.1



Foto n.25: Vista dei Beni n.6/7/8 (terreni agricoli) dalla strada comunale "Via Cave"



Lotto n.1 | Documentazione Fotografica

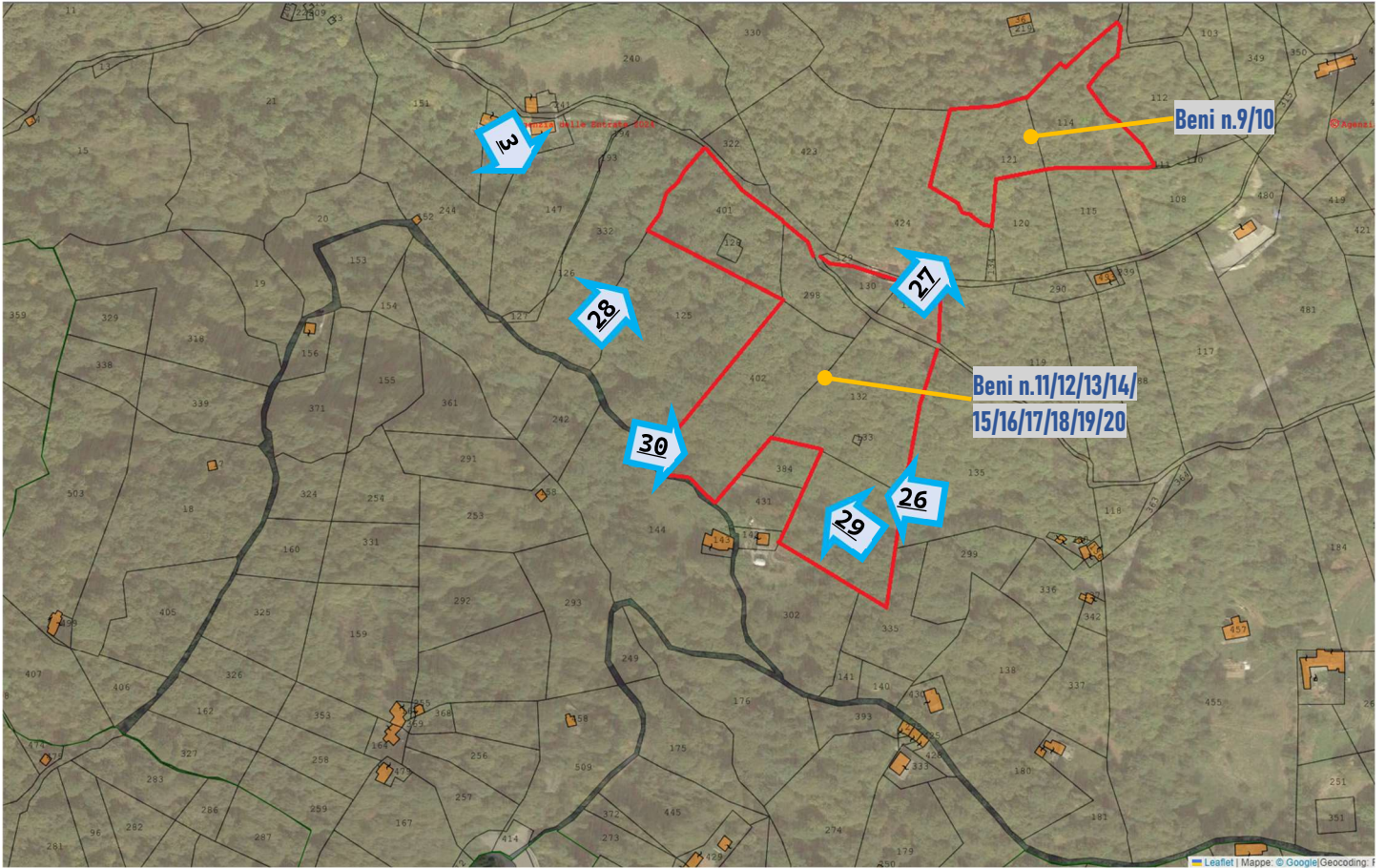

Vista aerea con individuazione dei Beni n.9/10/11/12/13/14/15/16/17/18/19/20 del Lotto n.1



Foto n.26: Foto area da drone dei Beni n.11/12/13/14/15/16/17/18/19/20 (terreni agricoli)





Foto n.27: Foto area da drone dei Beni n.9/10 (terreni agricoli)

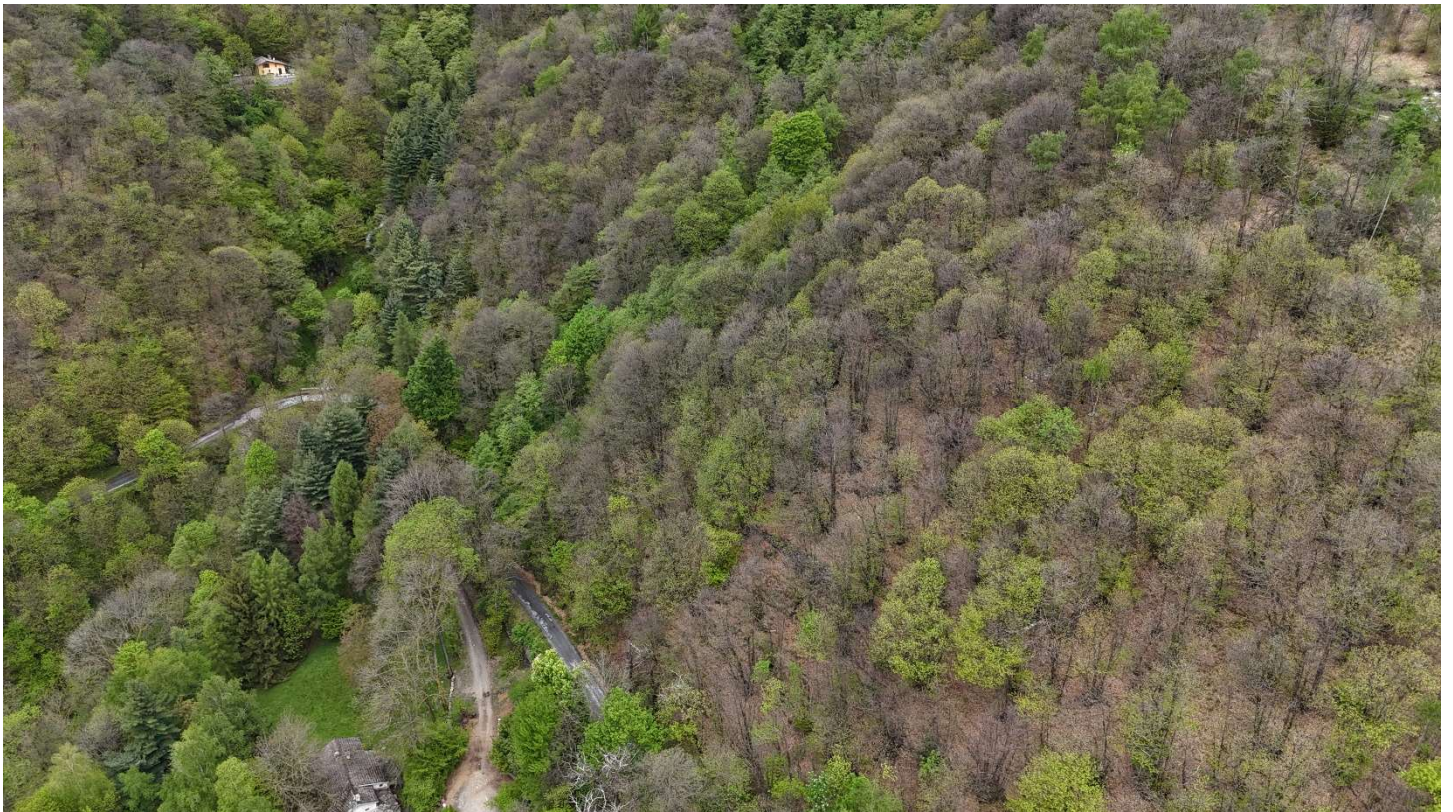

Foto n.28: Foto aerea da drone dei terreni agricoli in oggetto





Foto n.29: Vista dei terreni agricoli da strada comunale "Via Santuario Madonna della Neve"



Foto n.30: Vista dei terreni agricoli da strada comunale "Via Santuario Madonna della Neve"



TRIBUNALE DI CUNEO

SEZIONE EE.II.

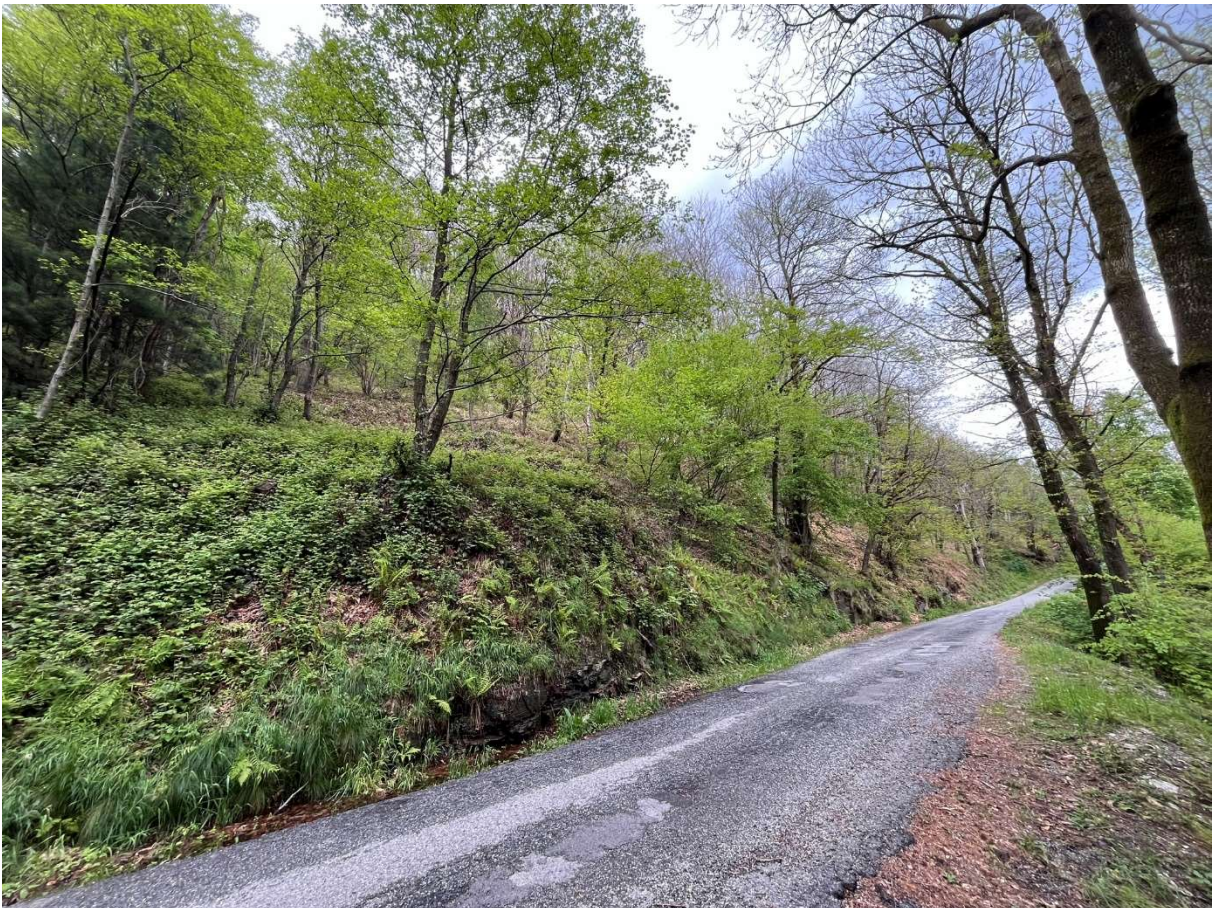
ESECUZIONE IMMOBILIARE 30/2023 DEL R.G.E.

ALLEGATO N.2 DOCUMENTAZIONE FOTOGRAFICA

LOTTO N.2

✓ BAGNOLO PIEMONTE, VIA CAVE



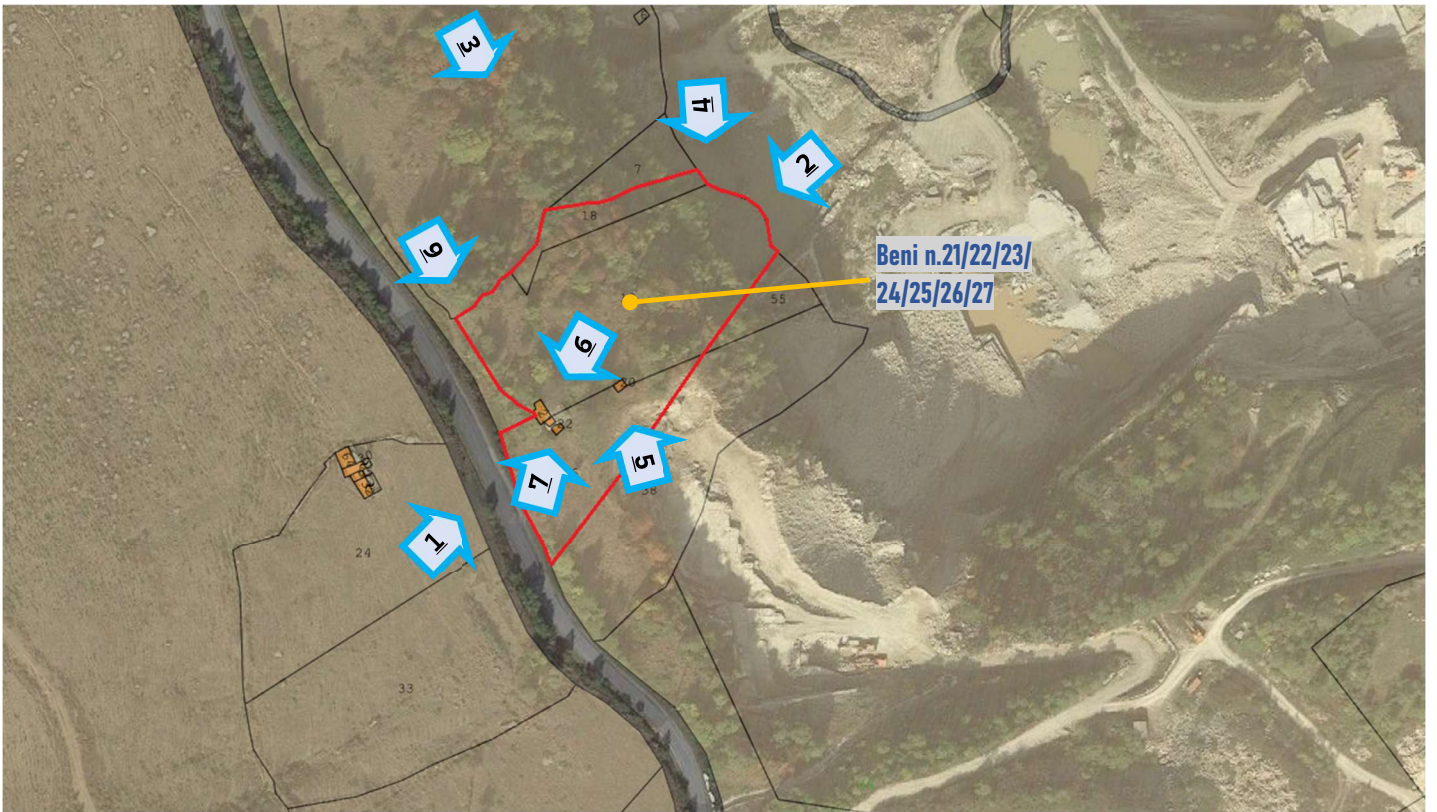

Vista aerea con individuazione del Lotto n.2



Foto n.1: Vista aerea da drone (sullo sfondo la cava "Bricco Volti")





Foto n.2: Vista aerea da drone dell'area oggetto di pignoramento a monte della cava "Bricco Volli"



Foto n.3: Vista aerea da drone dell'area oggetto di pignoramento





Foto n.4: Vista aerea da drone dell'area oggetto di pignoramento



Foto n.5 Vista aerea da drone dell'area oggetto di pignoramento





Foto n.6: Vista aerea da drone del fabbricato/rudere

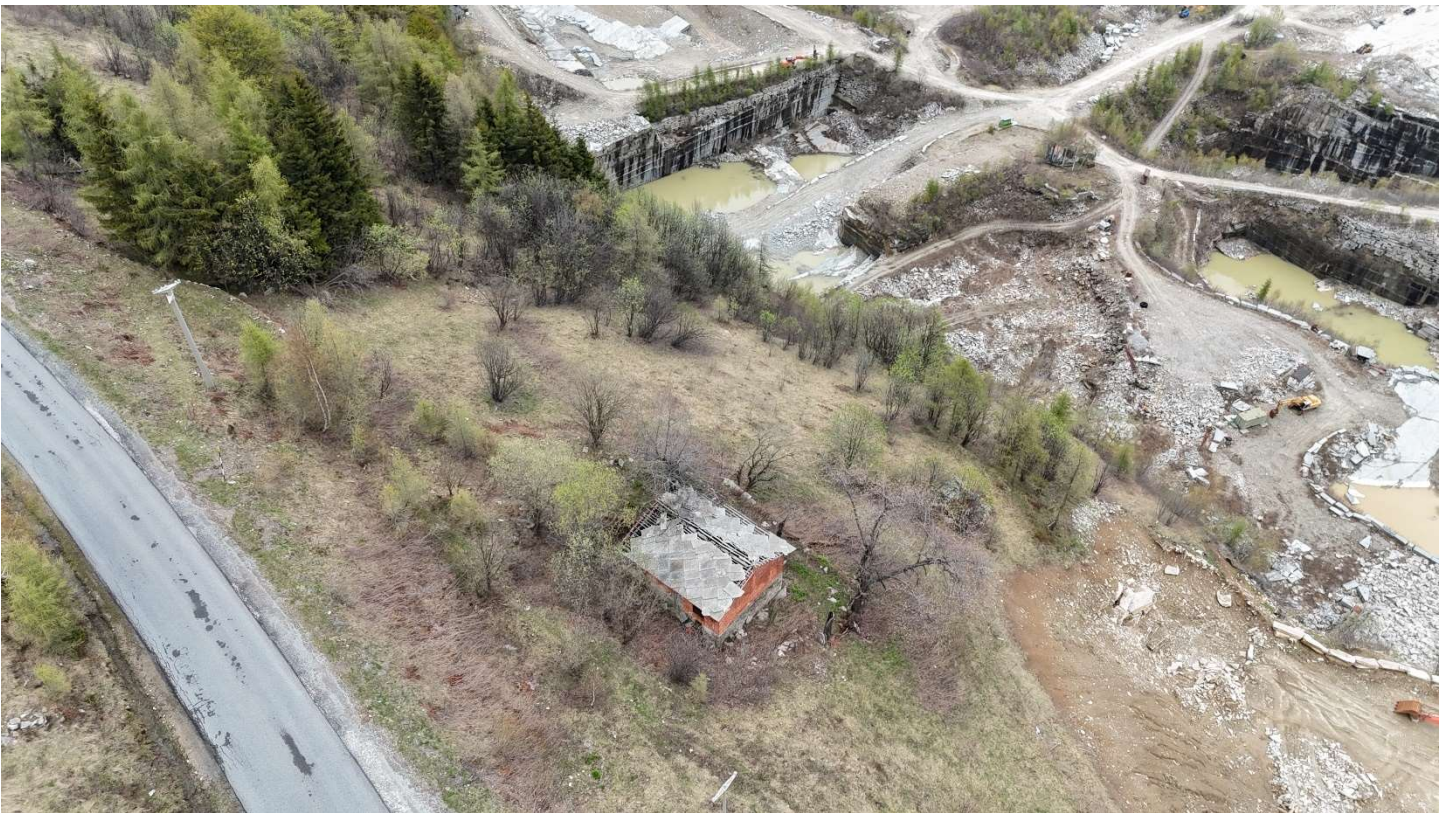

Foto n.7: Vista aerea da drone del fabbricato/rudere





Foto n.8: Vista a monte del lotto



Foto n.9: Vista dalla strada comunale "Via Cave"

