

**TRIBUNALE DI PAVIA**

**E.I. 59/2023**

**DOVALUE SPA**

**CONTRO**

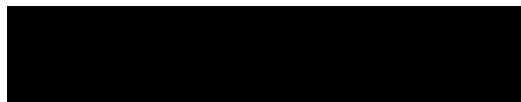

Giudice dell'Esecuzione Dott. Antonio Maria Codega

**ALLEGATO 8**  
**PLANIMETRIE CATASTALI**

Tecnico Incaricato: Arch. Alfredo Rumor

Min. A. (Finanze, Catasto, Beni Culturali, Edilizia)

**MINISTERO DELLE FINANZE**  
**DIREZIONE GENERALE DEL CATASTO E DEI SERVIZI TECNICI ERARIALI**  
**NUOVO CATASTO EDILIZIO URBANO**  
(L. 26/06/1990, n. 109)

Planimetria dell'immobile situato nel Comune di San Giorgio di Lomana, Via V. Veneto, 30

Ditta: **PAVIA**  
 Allegata alla dichiarazione presentata all'Ufficio Tecnico Erariale di **PAVIA**

Lire 300

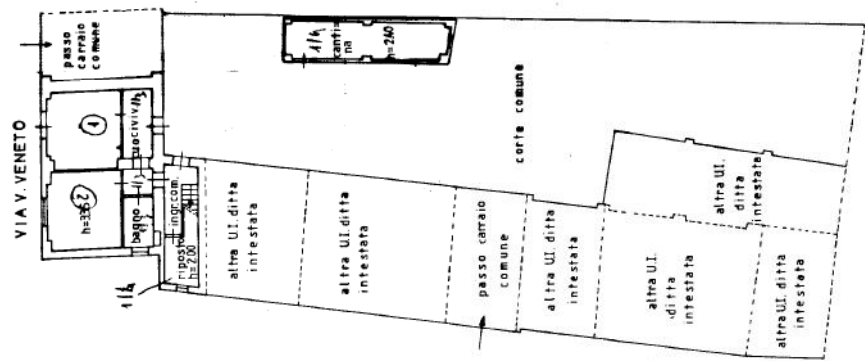

ORIENTAMENTO

SCALA DI 1:200

Completato dal GEOMETRA  
**PIETRO PASOTTI**  
 iscritto all'Albo dei Geometri  
 della Provincia di PAVIA  
 n. 1115  
 Firmato: *[Signature]*

SPAZIO RISERVATO PER LE ANNOTAZIONI D'UFFICIO

DATA	26/09/1990
PROG. N°	505190

PARTITA	1000301
FOGLIO	23
MAPPALE	1111
SUBALTERNO	6