

**Agenzia delle Entrate
CATASTO FABBRICATI
Ufficio Provinciale di
Siracusa**

Dichiarazione protocollo n. SR0067519 del 15/06/2015

Planimetria di u.i.u. in Comune di Siracusa

Contrada Monasteri Di Sotto

civ. SNC

Identificativi Catastali:

Sezione:
Foglio: 97
Particella: 769
Subalterno: 1

Compilata da:
Adorno Roberto

Iscritto all'albo:
Architetti

Prov. Siracusa

N. 00218

Scheda n. 1

Scala 1:200

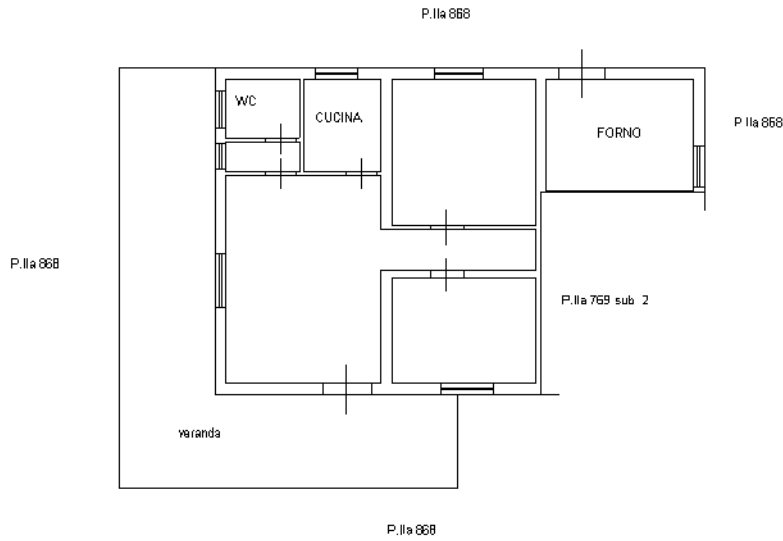

**PIANTA PIANO TERRA
H = 2,95 mt**



Immobile sito in tenere di Siracusa
c.da Monasteri

Catasto dei Fabbricati - Situazione al 22/07/2023 - Comune di SIRACUSA(754) - < Foglio 97 - Particella 769 - Subalterno 1 >
TRAVERSA MONASTERI DI SOTTO n. SNC Piano T

Ultima planimetria in atti

**Agenzia delle Entrate
CATASTO FABBRICATI
Ufficio Provinciale di
Siracusa**

Dichiarazione protocollo n. SR0067519 del 15/06/2015

Planimetria di u.i.u. in Comune di Siracusa

Contrada Monasteri Di Sotto

civ. SNC

Identificativi Catastali:

Sezione:
Foglio: 97
Particella: 769
Subalterno: 2

Compilata da:
Adorno Roberto

Iscritto all'albo:
Architetti

Prov. Siracusa

N. 00218

Scheda n. 1

Scala 1:200

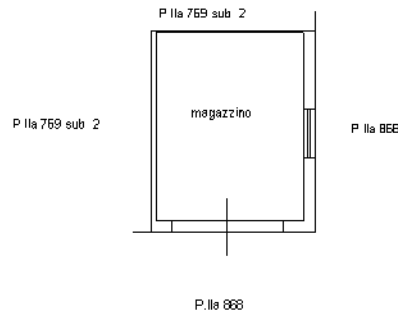

PIANTA PIANO TERRA

H = 2,95 mt



Immobile sito in tenere di Siracusa
c.da Monasteri

Catasto dei Fabbricati - Situazione al 22/07/2023 - Comune di SIRACUSA(754) - < Foglio 97 - Particella 769 - Subalterno 2 >
TRAVERSA MONASTERI DI SOTTO n. SNC Piano T

Ultima planimetria in atti