

TRIBUNALE DI VITERBO

Esecuzione Immobiliare n. 216/2019 e n. 131/2020 R.G.

GIUDICE Dott. Antonino GERACI

BANCA DI CREDITO COOPERATIVO BCC di Roma Soc. Coop. sede di Roma

DOCUMENTAZIONE FOTOGRAFICA

il CTU geom. Vincenzo MINELLA



foto 1 - vista del piazzale di ingresso agli immobili oggetto di Esecuzione da via Fiordini.



foto 2 - come sopra da altra angolazione con l'edificio nel quale sono posti gli immobili oggetto di Esecuzione.



TRIBUNALE DI VITERBO

Esecuzione Immobiliare n. 216/2019 e n. 131/2020 R.G.

GIUDICE Dott. Antonino GERACI

BANCA DI CREDITO COOPERATIVO BCC di Roma Soc. Coop. sede di Roma

DOCUMENTAZIONE FOTOGRAFICA

il CTU geom. Vincenzo MINELLA



foto 3 - vista dell'ingresso al locale categoria C/3 di via Fiordini n. 52, p.T..



foto 4 - vista della sala d'attesa.



TRIBUNALE DI VITERBO

Esecuzione Immobiliare n. 216/2019 e n. 131/2020 R.G.

GIUDICE Dott. Antonino GERACI

BANCA DI CREDITO COOPERATIVO BCC di Roma Soc. Coop. sede di Roma

DOCUMENTAZIONE FOTOGRAFICA

il CTU geom. Vincenzo MINELLA



foto 5 - vista del corridoio.



foto 6 - vista di un vano interno.



TRIBUNALE DI VITERBO

Esecuzione Immobiliare n. 216/2019 e n. 131/2020 R.G.

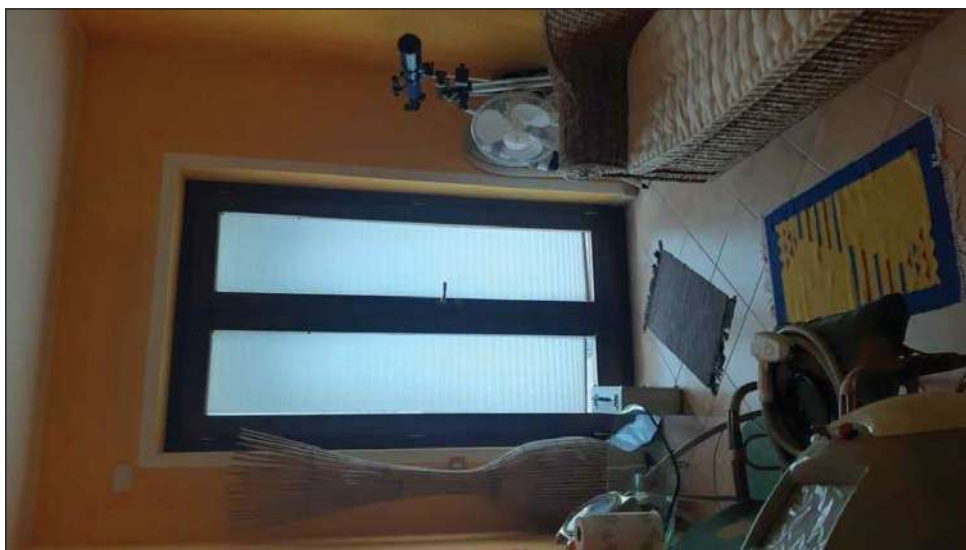
GIUDICE Dott. Antonino GERACI

BANCA DI CREDITO COOPERATIVO BCC di Roma Soc. Coop. sede di Roma

DOCUMENTAZIONE FOTOGRAFICA

il CTU geom. Vincenzo MINELLA



foto 7 - vista di un altro vano interno.



foto 8 - vista del bagno.



TRIBUNALE DI VITERBO

Esecuzione Immobiliare n. 216/2019 e n. 131/2020 R.G.

GIUDICE Dott. Antonino GERACI

BANCA DI CREDITO COOPERATIVO BCC di Roma Soc. Coop. sede di Roma

DOCUMENTAZIONE FOTOGRAFICA

il CTU geom. Vincenzo MINELLA



foto 9 - vista del piccolo vano.



foto 10 - vista del ripostiglio.

