

Visura attuale per soggetto

Situazione degli atti informatizzati al 09/07/2024

Dati della richiesta
Terreni e Fabbricati siti nel comune di **NOVI DI MODENA (F966)** provincia **MODENA**



Soggetto richiesto:

Totali immobili: di catasto fabbricati 8



Immobile di catasto fabbricati - n.1



Causali di aggiornamento ed annotazioni

> Dati identificativi

Comune di **NOVI DI MODENA (F966) (MO)**
Foglio **27** Particella **462** Subalterno **21**

DIVISIONE del 14/05/2012 Pratica n. MO0063835 in atti dal 14/05/2012 DIVISIONE (n. 7051.1/2012)

Particelle corrispondenti al catasto terreni
Comune di **NOVI DI MODENA (F966) (MO)**
Foglio **27** Particella **462**

> Indirizzo

VIA ANTONIO GRAMSCI n. 13 Piano T-1

DIVISIONE del 14/05/2012 Pratica n. MO0063835 in atti dal 14/05/2012 DIVISIONE (n. 7051.1/2012)

> Dati di classamento

Rendita: **Euro 238,60**
Categoria **A/3^a**, Classe **1**, Consistenza **6,0 vani**

VARIAZIONE NEL CLASSAMENTO del 04/04/2013 Pratica n. MO0035536 in atti dal 04/04/2013 VARIAZIONE DI CLASSAMENTO (n. 5611.1/2013)
Annotazioni: Classamento e rendita validati



> Dati di superficie

Totale: **115 m²**
Totale escluse aree scoperte ^{b)}: **111 m²**

Superficie di impianto pubblicata il 09/11/2015
Dati relativi alla planimetria: data di presentazione
14/05/2012, prot. n. MO0063835



**Immobile di catasto fabbricati -
n.2**



Causali di aggiornamento ed annotazioni

> Dati identificativi

Comune di **NOVI DI MODENA (F966) (MO)**
Foglio **27** Particella **462** Subalterno **22**

DIVISIONE del 14/05/2012 Pratica n. MO0063835 in
atti dal 14/05/2012 DIVISIONE (n. 7051.1/2012)

Particelle corrispondenti al catasto terreni
Comune di **NOVI DI MODENA (F966) (MO)**
Foglio **27** Particella **462**

> Indirizzo

VIA ANTONIO GRAMSCI n. 13 Piano 1

DIVISIONE del 14/05/2012 Pratica n. MO0063835 in
atti dal 14/05/2012 DIVISIONE (n. 7051.1/2012)

> Dati di classamento

Rendita: **Euro 39,77**
Categoria **A/3^a**, Classe **1**, Consistenza **1,0 vani**

VARIAZIONE NEL CLASSAMENTO del 04/04/2013
Pratica n. MO0035536 in atti dal 04/04/2013
VARIAZIONE DI CLASSAMENTO (n. 5611.1/2013)

Annotazioni: Classamento e rendita validati

> Dati di superficie

Totale: **5 m²**
Totale escluse aree scoperte ^{b)}: **5 m²**

Superficie di impianto pubblicata il 09/11/2015
Dati relativi alla planimetria: data di presentazione
14/05/2012, prot. n. MO0063835

> Intestazione attuale degli immobili dal n. 1 al n. 2 - totale righe intestati: 1



Diritto di: Proprieta' per 1/1 (deriva dall'atto 1)

1. Atto del 12/01/2007 Pubblico ufficiale CAFFARRI
MARCO Sede CARPI (MO) Repertorio n. 32201 -
COMPRAVENDITA Nota presentata con Modello Unico
n. 2529.1/2007 Reparto PI di MODENA in atti dal
31/01/2007

**Nel documento sono indicati gli identificativi
catastali dell'immobile originario dell'attuale**

NOVI DI MODENA (F966) (MO)
Foglio **27** Particella **462** Subalterno **7**



> **Totale Parziale**

Catasto Fabbricati

Immobili siti nel comune di NOVI DI MODENA (F966)
Numero immobili: **2** Rendita: **euro 278,37** Vani: **7,0**



**Immobile di catasto fabbricati -
n.3**



Causali di aggiornamento ed annotazioni

> **Dati identificativi**

Comune di **NOVI DI MODENA (F966) (MO)**
Foglio **27** Particella **462** Subalterno **17**

VARIAZIONE del 27/05/2008 Pratica n. MO0118728 in
atti dal 27/05/2008 DIVERSA DISTRIBUZIONE DEGLI
SPAZI INTERNI-RISTRUTTURAZIONE (n. 5667.1/2008)

Particelle corrispondenti al catasto terreni
Comune di **NOVI DI MODENA (F966) (MO)**
Foglio **27** Particella **462**

> **Indirizzo**

VIA ANTONIO GRAMSCI n. 13 Piano T

VARIAZIONE del 27/05/2008 Pratica n. MO0118728 in
atti dal 27/05/2008 DIVERSA DISTRIBUZIONE DEGLI
SPAZI INTERNI-RISTRUTTURAZIONE (n. 5667.1/2008)

> **Dati di classamento**

Rendita: **Euro 66,11**
Categoria **C/3^e**, Classe **3**, Consistenza **32 m²**

VARIAZIONE NEL CLASSAMENTO del 27/05/2009
Pratica n. MO0113795 in atti dal 27/05/2009
VARIAZIONE DI CLASSAMENTO (n. 6046.1/2009)

Annotazioni: Classamento e rendita non rettificati
entro dodici mesi dalla data di iscrizione in atti della
dichiarazione (D.M. 701/94)



> Dati di superficie

Totale: **37 m²**

Superficie di impianto pubblicata il 09/11/2015
Dati relativi alla planimetria: data di presentazione
27/05/2008, prot. n. MO0118728



**Immobile di catasto fabbricati -
n.4**



Causali di aggiornamento ed annotazioni

> Dati identificativi

Comune di **NOVI DI MODENA (F966) (MO)**
Foglio **27** Particella **462** Subalterno **18**

VARIAZIONE del 27/05/2008 Pratica n. MO0118728 in
atti dal 27/05/2008 DIVERSA DISTRIBUZIONE DEGLI
SPAZI INTERNI-RISTRUTTURAZIONE (n. 5667.1/2008)

Particelle corrispondenti al catasto terreni
Comune di **NOVI DI MODENA (F966) (MO)**
Foglio **27** Particella **462**

> Indirizzo

VIA ANTONIO GRAMSCI n. 13 Piano T

VARIAZIONE del 27/05/2008 Pratica n. MO0118728 in
atti dal 27/05/2008 DIVERSA DISTRIBUZIONE DEGLI
SPAZI INTERNI-RISTRUTTURAZIONE (n. 5667.1/2008)

> Dati di classamento

Rendita: **Euro 436,41**
Categoria **A/2^d**, Classe **1**, Consistenza **6,5 vani**

VARIAZIONE NEL CLASSAMENTO del 27/05/2009
Pratica n. MO0113795 in atti dal 27/05/2009
VARIAZIONE DI CLASSAMENTO (n. 6046.1/2009)

Annotazioni: Classamento e rendita non rettificati
entro dodici mesi dalla data di iscrizione in atti della
dichiarazione (D.M. 701/94)

> Dati di superficie

Totale: **115 m²**
Totale escluse aree scoperte ^{b)}: **115 m²**

Superficie di impianto pubblicata il 09/11/2015
Dati relativi alla planimetria: data di presentazione
27/05/2008, prot. n. MO0118728





Immobile di catasto fabbricati -
n.5



Causali di aggiornamento ed annotazioni

> Dati identificativi

Comune di **NOVI DI MODENA (F966) (MO)**
Foglio **27** Particella **462** Subalterno **19**

VARIAZIONE del 27/05/2008 Pratica n. MO0118728 in
atti dal 27/05/2008 DIVERSA DISTRIBUZIONE DEGLI
SPAZI INTERNI-RISTRUTTURAZIONE (n. 5667.1/2008)

Particelle corrispondenti al catasto terreni
Comune di **NOVI DI MODENA (F966) (MO)**
Foglio **27** Particella **462**

> Indirizzo

VIA ANTONIO GRAMSCI n. 13 Piano 1-2

VARIAZIONE del 27/05/2008 Pratica n. MO0118728 in
atti dal 27/05/2008 DIVERSA DISTRIBUZIONE DEGLI
SPAZI INTERNI-RISTRUTTURAZIONE (n. 5667.1/2008)

> Dati di classamento

Rendita: **Euro 302,13**
Categoria **A/2^d**, Classe **1**, Consistenza **4,5 vani**

VARIAZIONE NEL CLASSAMENTO del 27/05/2009
Pratica n. MO0113795 in atti dal 27/05/2009
VARIAZIONE DI CLASSAMENTO (n. 6046.1/2009)

Annotazioni: Classamento e rendita non rettificati
entro dodici mesi dalla data di iscrizione in atti della
dichiarazione (D.M. 701/94)

> Dati di superficie

Totale: **91 m²**
Totale escluse aree scoperte ^{b)}: **91 m²**

Superficie di impianto pubblicata il 09/11/2015
Dati relativi alla planimetria: data di presentazione
27/05/2008, prot. n. MO0118728



Immobile di catasto fabbricati -
n.6



Causali di aggiornamento ed annotazioni

> Dati identificativi



Comune di **NOVI DI MODENA (F966) (MO)**
Foglio **27** Particella **462** Subalterno **20**

VARIAZIONE del 27/05/2008 Pratica n. MO0118728 in
atti dal 27/05/2008 DIVERSA DISTRIBUZIONE DEGLI
SPAZI INTERNI-RISTRUTTURAZIONE (n. 5667.1/2008)

Particelle corrispondenti al catasto terreni
Comune di **NOVI DI MODENA (F966) (MO)**
Foglio **27** Particella **462**

> Indirizzo

VIA ANTONIO GRAMSCI n. 13 Piano 1-2

VARIAZIONE del 27/05/2008 Pratica n. MO0118728 in
atti dal 27/05/2008 DIVERSA DISTRIBUZIONE DEGLI
SPAZI INTERNI-RISTRUTTURAZIONE (n. 5667.1/2008)

> Dati di classamento

Rendita: **Euro 302,13**
Categoria **A/2^d**, Classe **1**, Consistenza **4,5 vani**

VARIAZIONE NEL CLASSAMENTO del 27/05/2009
Pratica n. MO0113795 in atti dal 27/05/2009
VARIAZIONE DI CLASSAMENTO (n. 6046.1/2009)

Annotazioni: Classamento e rendita non rettificati
entro dodici mesi dalla data di iscrizione in atti della
dichiarazione (D.M. 701/94)

> Dati di superficie

Totale: **91 m²**
Totale escluse aree scoperte ^{b)}: **91 m²**

Superficie di impianto pubblicata il 09/11/2015
Dati relativi alla planimetria: data di presentazione
27/05/2008, prot. n. MO0118728

> Intestazione attuale degli immobili dal n. 3 al n. 6 - totale righe intestati: 1

> **[REDACTED]**
[REDACTED]
[REDACTED]
Diritto di: Proprietà per 1/1 (deriva dall'atto 1)

1. Atto del **[REDACTED]** Pubblico ufficiale **[REDACTED]**
[REDACTED] Sede **CARIF** (MO) Repertorio **[REDACTED]**
COMPRAVENDITA Nota presentata con Modello Unico
[REDACTED] Reparto PI di MODENA in atti dal
[REDACTED]

**Nel documento sono indicati gli identificativi
catastali dell'immobile originario dell'attuale**

NOVI DI MODENA (F966) (MO)
Foglio **27** Particella **462** Subalterno **11**



> Totale Parziale

Catasto Fabbricati

Immobili siti nel comune di NOVI DI MODENA (F966)
Numero immobili: 4 Rendita: euro 1.106,78 Vani: 15,5 Superficie: 32 m²



Immobile di catasto fabbricati -
n.7



Causali di aggiornamento ed annotazioni

> Dati identificativi

Comune di NOVI DI MODENA (F966) (MO)
Foglio 27 Particella 462 Subalterno 1

Impianto meccanografico del 30/06/1987

Particelle corrispondenti al catasto terreni
Comune di NOVI DI MODENA (F966) (MO)
Foglio 27 Particella 462

> Indirizzo

VIA ANTONIO GRAMSCI n. 11 Piano T

VARIAZIONE TOPONOMASTICA del 22/12/2004
Pratica n. MO0423359 in atti dal 22/12/2004
VARIAZIONE DI TOPONOMASTICA (n. 218548.1/2004)

> Dati di classamento

Rendita: Euro 379,60
Categoria D/1^e)

VARIAZIONE NEL REDDITO in atti dal 04/03/1992 D.
M. DEL 20 GENNAIO 1990



Immobile di catasto fabbricati -
n.8



Causali di aggiornamento ed annotazioni

> Dati identificativi

Comune di NOVI DI MODENA (F966) (MO)
Foglio 27 Particella 462 Subalterno 2

COSTITUZIONE del 18/07/1980 in atti dal 09/07/1991
DA RURALE A CIVILE (n. 1538.1/1980)

Particelle corrispondenti al catasto terreni
Comune di NOVI DI MODENA (F966) (MO)
Foglio 27 Particella 462



> **Indirizzo**

VIA ANTONIO GRAMSCI n. 13 Piano 2

VARIAZIONE TOPONOMASTICA del 22/12/2004
Pratica n. MO0423360 in atti dal 22/12/2004
VARIAZIONE DI TOPONOMASTICA (n. 218549.1/2004)

> **Dati di classamento**

Rendita: **Euro 139,19**
Categoria **A/3^a**, Classe **1**, Consistenza **3,5 vani**

VARIAZIONE del 05/02/1990 in atti dal 15/11/1994
CLASSAMENTO (n. 292.2/1990)

> **Dati di superficie**

Totale: **48 m²**
Totale escluse aree scoperte ^{b)}: **48 m²**

Superficie di impianto pubblicata il 09/11/2015
Dati relativi alla planimetria: data di presentazione
18/07/1980, prot. n. 1538

> **Intestazione attuale degli immobili dal n. 7 al n. 8 - totale righe intestati: 1**

X **[REDACTED]**
[REDACTED]
Diritto di: Proprieta' per 1/1 (deriva dall'atto 1)

1 Atto del **[REDACTED]** Pubblico ufficiale **[REDACTED]**
[REDACTED] (MO) Repertorio n. **[REDACTED]**
COMPRAVENDITA presentata con Modello Unico
[REDACTED] Reparto PI di MODENA in atti dal
31/01/2007

> **Totale Parziale**

Catasto Fabbricati

Immobili siti nel comune di NOVI DI MODENA (F966)
Numero immobili: **2** Rendita: **euro 518,79** Vani: **3,5**



> **Totale generale**

Catasto Fabbricati

Totale immobili: 8 Rendita: **euro 1.903,94** Vani: **26,0** Superficie: **32 m²**

Catasto Terreni

Totale immobili: **0**

Visura telematica

Tributi speciali: Euro 0,90

Legenda

- a) A/3: Abitazioni di tipo economico
- b) Escluse le "superfici di balconi, terrazzi e aree scoperte pertinenziali e accessorie, comunicanti o non comunicanti"
- cfr. Provvedimento del Direttore dell'Agenzia delle Entrate 29 marzo 2013
- c) C/3: Laboratori per arti e mestieri
- d) A/2: Abitazioni di tipo civile
- e) D/1: Opifici



Catasto fabbricati

Visura storica per immobile

Situazione degli atti informatizzati dall'impianto meccanografico al 04/07/2024



Immobile di catasto fabbricati



Causali di aggiornamento ed annotazioni

Informazioni riportate negli atti del catasto al 04/07/2024

Dati identificativi: Comune di **NOVI DI MODENA (F966) (MO)**

Foglio **27** Particella **462** Subalterno **17**

Particelle corrispondenti al catasto terreni

Comune di **NOVI DI MODENA (F966) (MO)**

Foglio **27** Particella **462**

Classamento:

Rendita: **Euro 66,11**

Categoria **C/3^a**, Classe **3**, Consistenza **32 m²**

Foglio **27** Particella **462** Subalterno **17**

Indirizzo: VIA ANTONIO GRAMSCI n. 13 Piano T

Dati di superficie: Totale: **37 m²**

> Intestati catastali

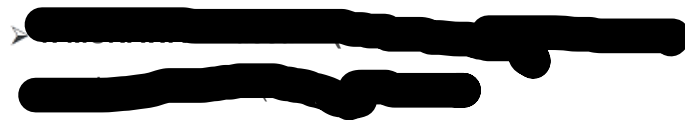

Diritto di: Proprieta' per 1/1

> Dati identificativi

 dal **27/05/2008**

Immobile attuale

Comune di **NOVI DI MODENA (F966) (MO)**

Foglio **27** Particella **462** Subalterno **17**

VARIAZIONE del 27/05/2008 Pratica n. MO0118728 in atti dal 27/05/2008 DIVERSA DISTRIBUZIONE DEGLI SPAZI INTERNI-RISTRUTTURAZIONE (n. 5667.1/2008)

Per ulteriori variazioni richiedere le visure storiche dei seguenti immobili soppressi, originari del precedente:

Comune: **NOVI DI MODENA (F966) (MO)**

Foglio **27** Particella **462** Subalterno **10**

Foglio **27** Particella **462** Subalterno **11**

Foglio **27** Particella **462** Subalterno **12**

Foglio **27** Particella **462** Subalterno **13**

Foglio **27** Particella **462** Subalterno **14**



> Indirizzo

📅 dal 27/05/2008

Immobile attuale

Comune di **NOVI DI MODENA (F966) (MO)**

Foglio **27** Particella **462** Subalterno **17**

VIA ANTONIO GRAMSCI n. 13 Piano T

VARIAZIONE del 27/05/2008 Pratica n. MO0118728 in atti dal 27/05/2008 DIVERSA DISTRIBUZIONE DEGLI SPAZI INTERNI-RISTRUTTURAZIONE (n. 5667.1/2008)

> Dati di classamento

📅 dal 27/05/2008 al 27/05/2009

Immobile attuale

Comune di **NOVI DI MODENA (F966) (MO)**

Foglio **27** Particella **462** Subalterno **17**

Rendita: **Euro 66,11**

Categoria **C/3^a**, Classe **3**, Consistenza **32 m²**

VARIAZIONE del 27/05/2008 Pratica n. MO0118728 in atti dal 27/05/2008 DIVERSA DISTRIBUZIONE DEGLI SPAZI INTERNI-RISTRUTTURAZIONE (n. 5667.1/2008)

Annotazioni: classamento e rendita proposti (d.m. 701/94)

📅 dal 27/05/2009

Immobile attuale

Comune di **NOVI DI MODENA (F966) (MO)**

Foglio **27** Particella **462** Subalterno **17**

Rendita: **Euro 66,11**

Categoria **C/3^a**, Classe **3**, Consistenza **32 m²**

VARIAZIONE NEL CLASSAMENTO del 27/05/2009 Pratica n. MO0113795 in atti dal 27/05/2009 VARIAZIONE DI CLASSAMENTO (n. 6046.1/2009)

Annotazioni: classamento e rendita non rettificati entro dodici mesi dalla data di iscrizione in atti della dichiarazione (d.m. 701/94)

> Dati di superficie

📅 dal 09/11/2015

Immobile attuale

Comune di **NOVI DI MODENA (F966) (MO)**

Foglio **27** Particella **462** Subalterno **17**

Totale: **37 m²**

Superficie di Impianto pubblicata il 09/11/2015

Dati relativi alla planimetria : data di presentazione 27/05/2008, prot. n. MO0118728



> Storia degli intestati dell'immobile

Dati identificativi: Immobile attuale - Comune di NOVI DI MODENA (F966)(MO) Foglio 27 Particella 462 Sub. 17

[REDACTED]

📅 dal 27/05/2008
Diritto di: Proprieta' per 1/1 (deriva dall'atto 1)

1. Atto del [REDACTED] 07 Pubblico ufficiale [REDACTED]
[REDACTED] Sede [REDACTED] (MO) Repertorio n. [REDACTED]
COMPRAVENDITA Nota presentata con Modello Unico
n. [REDACTED] Reparto PI di MODENA in atti dal
[REDACTED]

Nel documento sono indicati gli identificativi catastali dell'immobile originario dell'attuale

NOVI DI MODENA (F966) (MO)
Foglio 27 Particella 462 Subalterno 11

Visura telematica

Tributi speciali: Euro 0,90

Legenda

a) C/3: Laboratori per arti e mestieri





N=4972300

E=1650100

1 Particella: 462

Comune: (MO) NOVI DI MODENA
 Foglio: 27
 Dimensione cornice: 267.000 x 189.000 met
 Scala originale: 1:1000
 9-Lug-2024 11:16:59
 protocollo pratica T139723/2024

**Agenzia delle Entrate
CATASTO FABBRICATI
Ufficio Provinciale di
Modena**

| | |
|--|----|
| ELABORATO PLANIMETRICO | |
| Elaborato da: [REDACTED] | |
| Iscritto all'albo: Geometra Dipendente Pubblico | |
| Prov. | N. |

| | | | |
|--------------------------|------------|--|---------------------|
| Comune di Novi Di Modena | | Protocollo n. MO0088736 del 31/10/2018 | |
| Sezione: | Foglio: 27 | Particella: 462 | Tipo Mappale n. del |

Dimostrazione grafica dei subalterni Scala 1 : 500

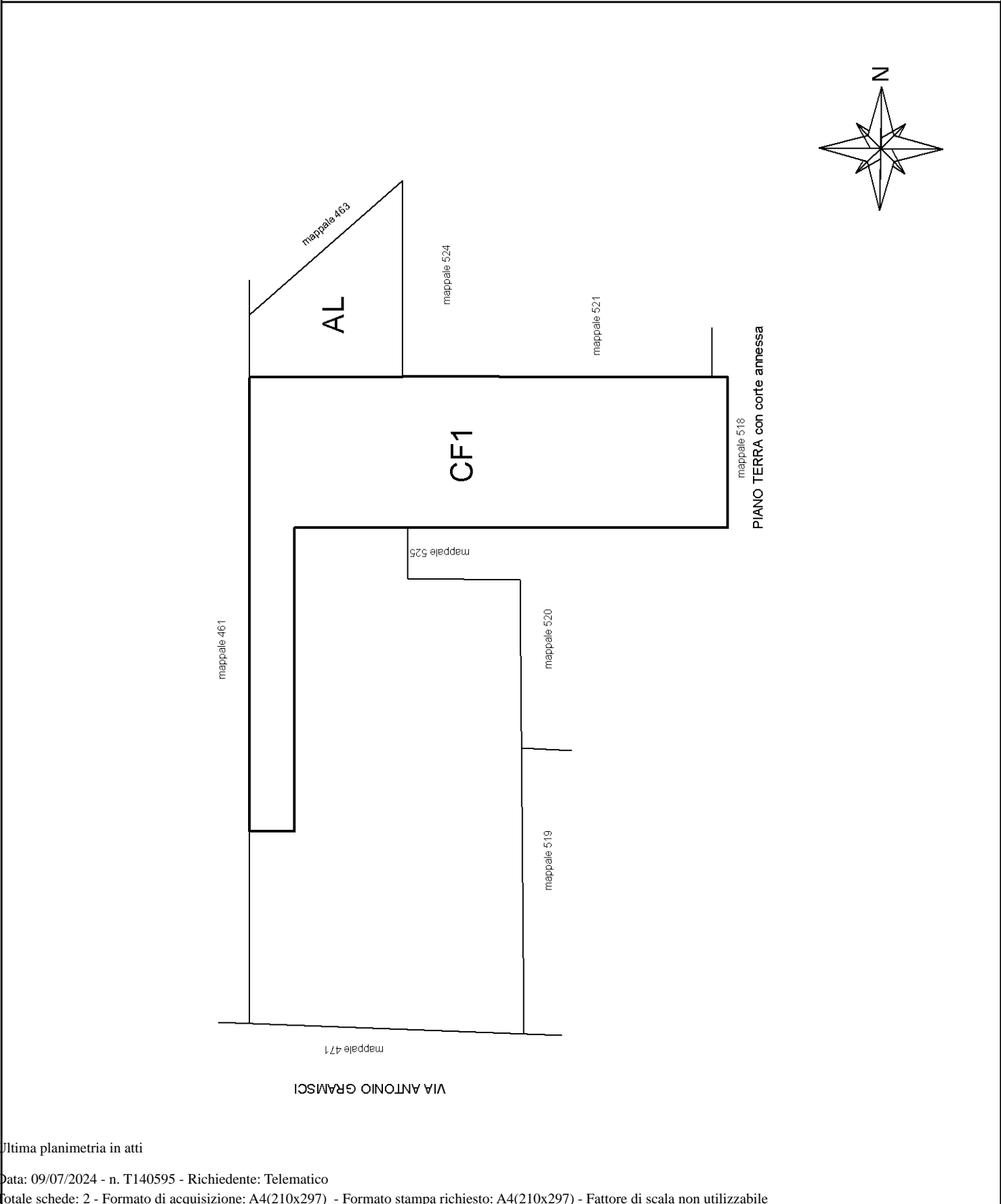

Ultima planimetria in atti



| | | | | | |
|--------------------------------------|--|-------------------------|---|-----------------|--|
| ELABORATO PLANIMETRICO | | Compilato da [REDACTED] | Iscritto all'albo: Geometra Dipendente Pubblico Prov. | | N. |
| Comune di Novi Di Modena | | Sezione: | Foglio: 27 | Particella: 462 | Protocollo n. MO0088736 del 31/10/2018 |
| Dimostrazione grafica dei subalterni | | | Tipo Mappale n. | | del Scala 1 : 500 |

ELABORATO PLANIMETRICO PARZIALE

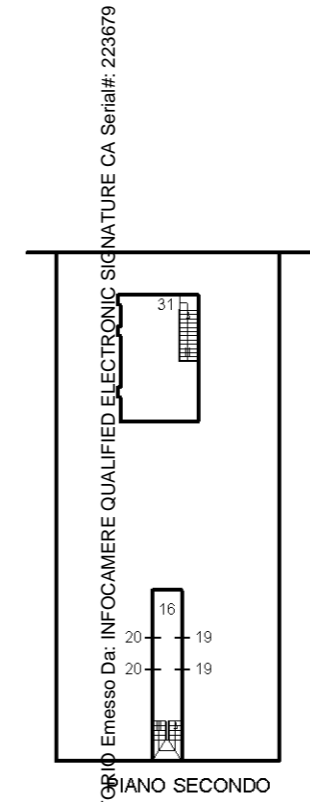
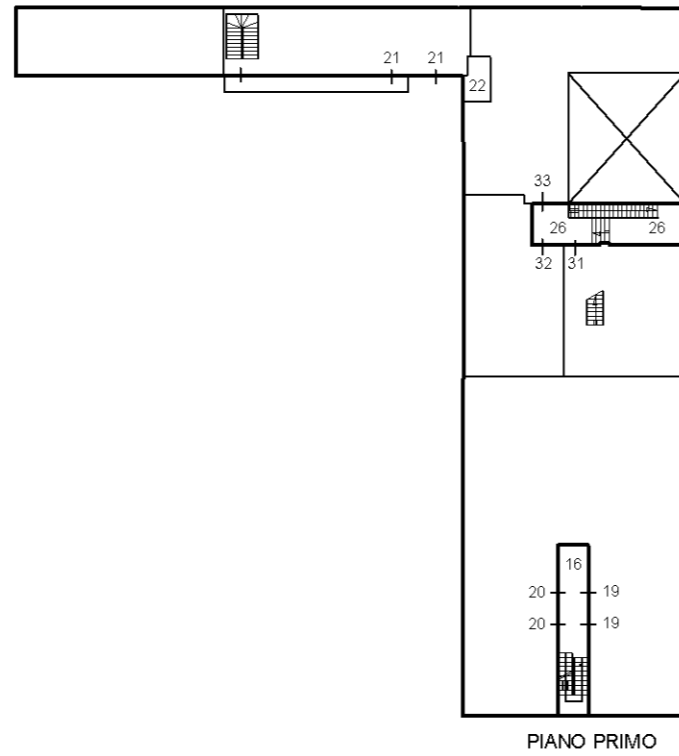
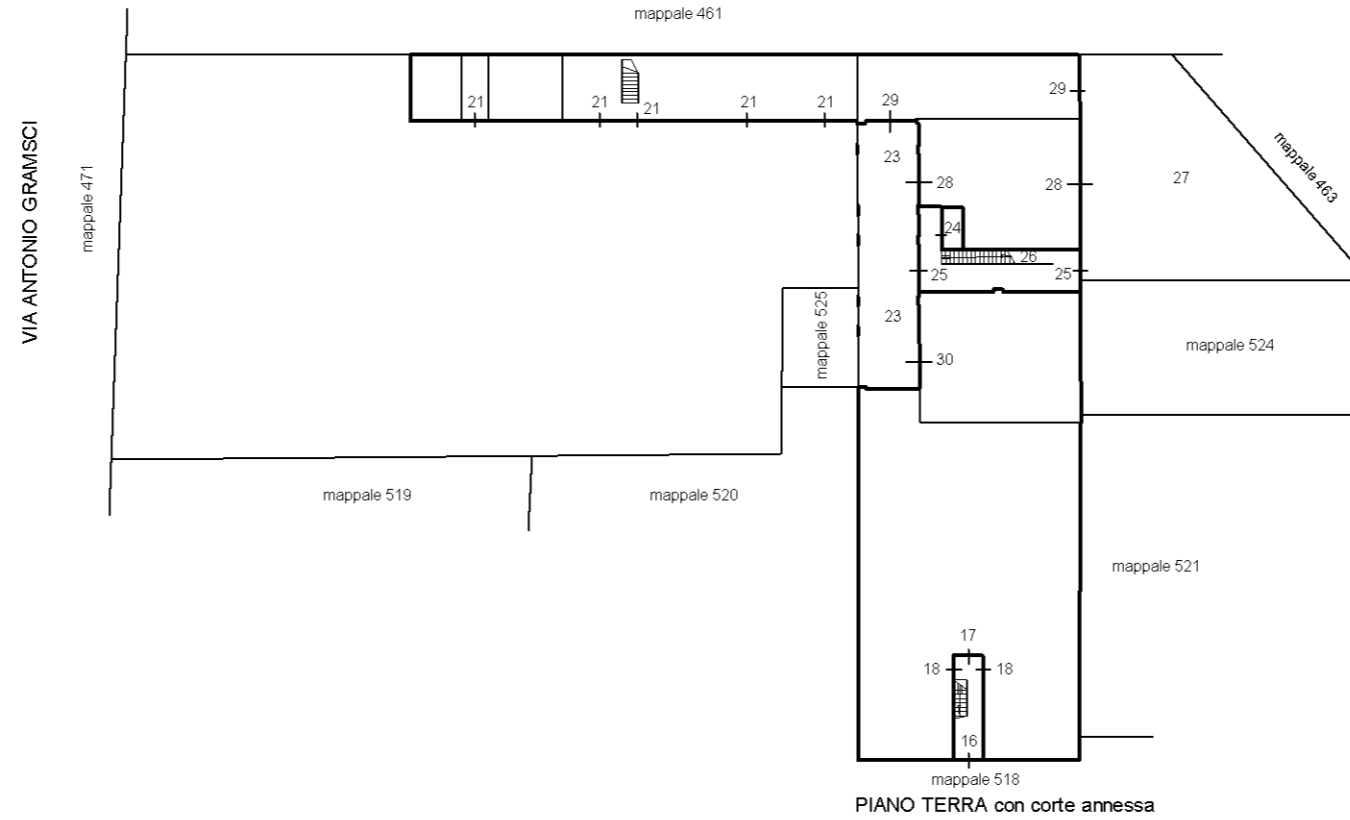

ACCERTAMENTO DELLA PROPRIETA' IMMOBILIARE URBANA ELENCO DEI SUBALTERNI ASSEGNATI

| | | | | | |
|--------------------------|---------|--------------|-------------------|--------------|------|
| Comune NOVI DI MODENA | Sezione | Foglio 27 | Particella 462 | Tipo mappale | del: |
|--------------------------|---------|--------------|-------------------|--------------|------|

| Sub | UBICAZIONE via/piazza | n.civ | Piani | Scala | Int | DESCRIZIONE |
|-----|-----------------------|-------|-------|-------|-----|---------------------------|
| 31 | via antonio gramsci | 11 | 1-2 | | 1 | ABITAZIONE DI TIPO CIVILE |
| 32 | via antonio gramsci | 11 | 1 | | 2 | ABITAZIONE DI TIPO CIVILE |
| 33 | via antonio gramsci | 11 | 1 | | 3 | ABITAZIONE DI TIPO CIVILE |

Visura telematica



| | | | | |
|--------------------------------------|----------|--------------------------|---|--|
| ELABORATO PLANIMETRICO | | Compilato da: [REDACTED] | Iscritto all'albo: Geometra Dipendente Pubblico Prov. | N. |
| Comune di Novi Di Modena | Sezione: | Foglio: 27 | Particella: 462 | Protocollo n. MO0088735 del 31/10/2018 |
| Dimostrazione grafica dei subalterni | | | Tipo Mappale n. | del Scala 1 : 500 |

ELABORATO PLANIMETRICO PARZIALE

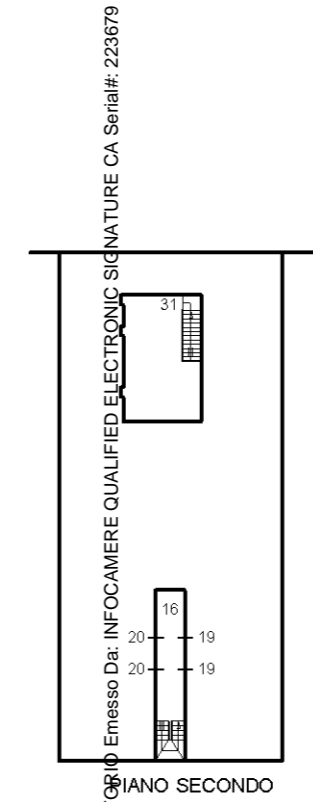
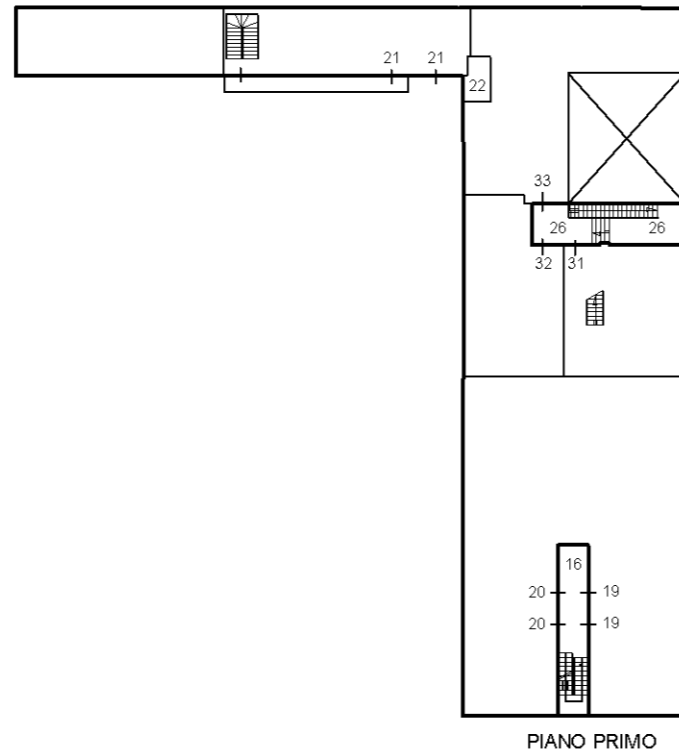
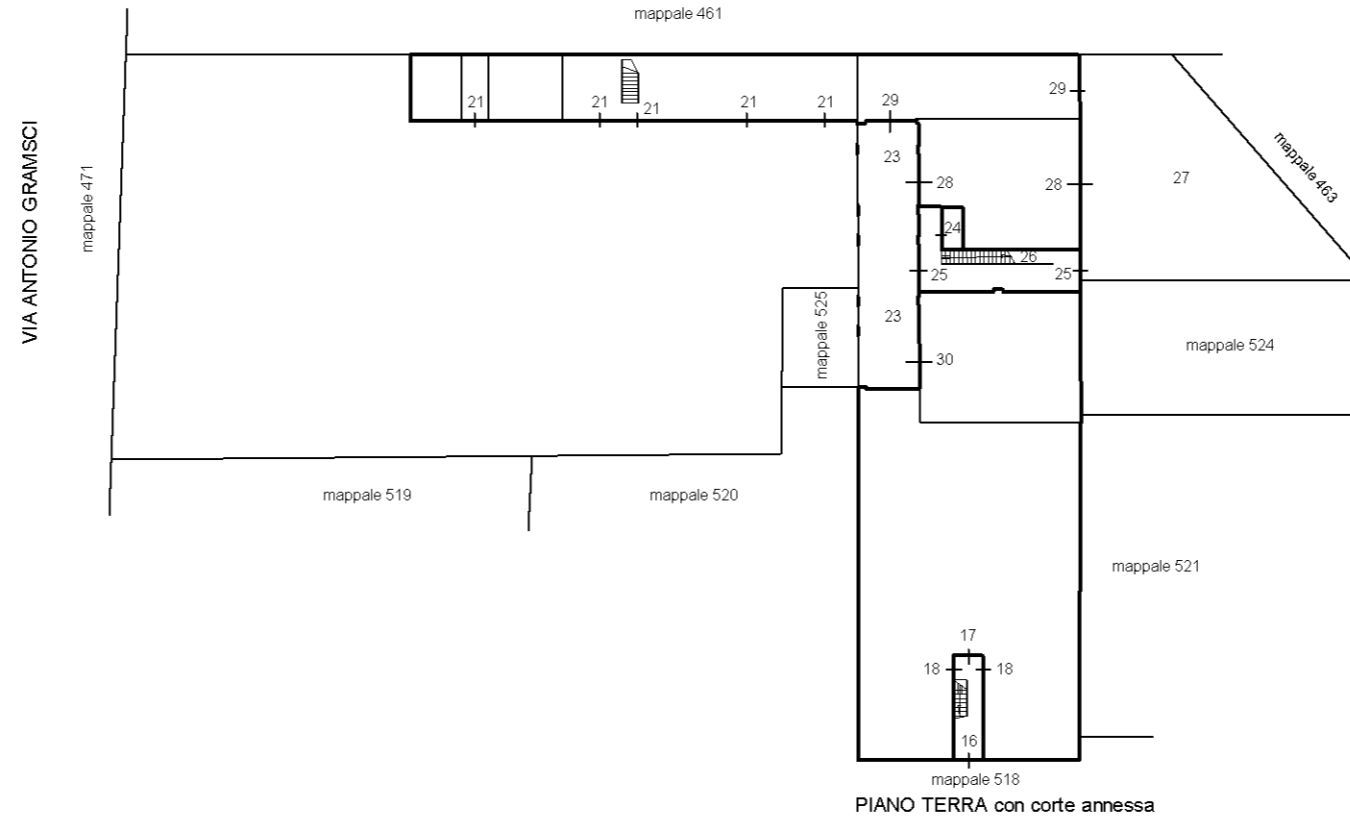

Firmato Da: DI IORIO VITTORIO Emesso Da: INFOCAMERE QUALIFIED ELECTRONIC SIGNATURE CA Serial#: 223679



ACCERTAMENTO DELLA PROPRIETA' IMMOBILIARE URBANA ELENCO DEI SUBALTERNI ASSEGNATI

| | | | | | |
|--------------------------|---------|--------------|-------------------|--------------|------|
| Comune NOVI DI MODENA | Sezione | Foglio 27 | Particella 462 | Tipo mappale | del: |
|--------------------------|---------|--------------|-------------------|--------------|------|

| Sub | UBICAZIONE via/piazza | n.civ | Piani | Scala | Int | DESCRIZIONE |
|-----|-----------------------|-------|---------|-------|-----|---|
| 1 | via antonio gramsci | 11 | T | | | CABINA ELETTRICA |
| 2 | via antonio gramsci | 13 | T-1 | | | ABITAZIONE DI TIPO ECONOMICO |
| 3 | VIA ACHILLE GRANDI | 28 | T-1 - 2 | | | ABITAZIONE DI TIPO ECONOMICO |
| 4 | | | | | | SOPPRESSO |
| 5 | VIA ACHILLE GRANDI | 28 | T | | | AUTORIMESSA |
| 6 | | | | | | SOPPRESSO |
| 7 | | | | | | SOPPRESSO |
| 8 | | | | | | SOPPRESSO |
| 9 | | | | | | SOPPRESSO |
| 10 | | | | | | SOPPRESSO |
| 11 | | | | | | SOPPRESSO |
| 12 | | | | | | SOPPRESSO |
| 13 | | | | | | SOPPRESSO |
| 14 | | | | | | SOPPRESSO |
| 15 | | | | | | SOPPRESSO |
| 16 | via antonio gramsci | 13 | T-1 - 2 | | | BENE COMUNE NON CENSIBILE ATRIO COMUNE E VANO SCALA COMUNE AI SUBALTERNI 17-18-19-20 DEL MAPPALE 462 |
| 17 | via antonio gramsci | 13 | T | | | LABORATORIO |
| 18 | via antonio gramsci | 13 | T | | | ABITAZIONE DI TIPO CIVILE |
| 19 | via antonio gramsci | 13 | 1-2 | | | ABITAZIONE DI TIPO CIVILE |
| 20 | via antonio gramsci | 13 | 1-2 | | | ABITAZIONE DI TIPO CIVILE |
| 21 | via antonio gramsci | 13 | T-1 | | | ABITAZIONE DI TIPO ECONOMICO |
| 22 | via antonio gramsci | 13 | 1 | | | ABITAZIONE DI TIPO ECONOMICO |
| 23 | via antonio gramsci | 11 | T | | | BENE COMUNE NON CENSIBILE PORTICO COMUNE AI SUB. 28-29-30-31-32-33 |
| 24 | via antonio gramsci | 11 | T | | | BENE COMUNE NON CENSIBILE VANO CONTATORI COMUNE AI SUB. 29-30-31-32-33 |
| 25 | via antonio gramsci | 11 | T | | | BENE COMUNE NON CENSIBILE ATRIO D'INGRESSO AL PIANO TERRA E CORRIDOIO AL PIANO TERRA COMUNE AI SUB.28-29-30-31-32-33 |
| 26 | via antonio gramsci | 11 | T-1 | | | BENE COMUNE NON CENSIBILE VANO SCALA DAL PIANO TERRA AL PIANO PRIMO COMUNE AI SUB.31-32-33 |



| | | | | | | |
|----|---------------------|----|-----|--|---|---|
| 27 | via antonio gramsci | 11 | T | | | BENE COMUNE NON CENSIBILE AREA COMUNE AI SUB.28-29-30-31-32-33 |
| 28 | via antonio gramsci | 11 | T | | | SALA RIUNIONI |
| 29 | via antonio gramsci | 11 | T | | 1 | ABITAZIONE DI TIPO CIVILE |
| 30 | via antonio gramsci | 11 | T | | 1 | ABITAZIONE DI TIPO CIVILE |
| 31 | via antonio gramsci | 11 | 1-2 | | 1 | ABITAZIONE DI TIPO CIVILE |
| 32 | via antonio gramsci | 11 | 1 | | 2 | ABITAZIONE DI TIPO CIVILE |
| 33 | via antonio gramsci | 11 | 1 | | 3 | ABITAZIONE DI TIPO CIVILE |

Visura telematica



| | | | | |
|--------------------------------------|--------------------------|-----------------------------|-----------------|--|
| ELABORATO PLANIMETRICO | Compilato da: [REDACTED] | Iscritto all'albo: Geometri | Prov. Modena | N. 2394 |
| Comune di Novi Di Modena | Sezione: | Foglio: 27 | Particella: 462 | Protocollo n. MO0063835 del 14/05/2012 |
| Dimostrazione grafica dei subalterni | | | Tipo Mappale n. | del Scala 1 : 500 |

PIANO TERRA

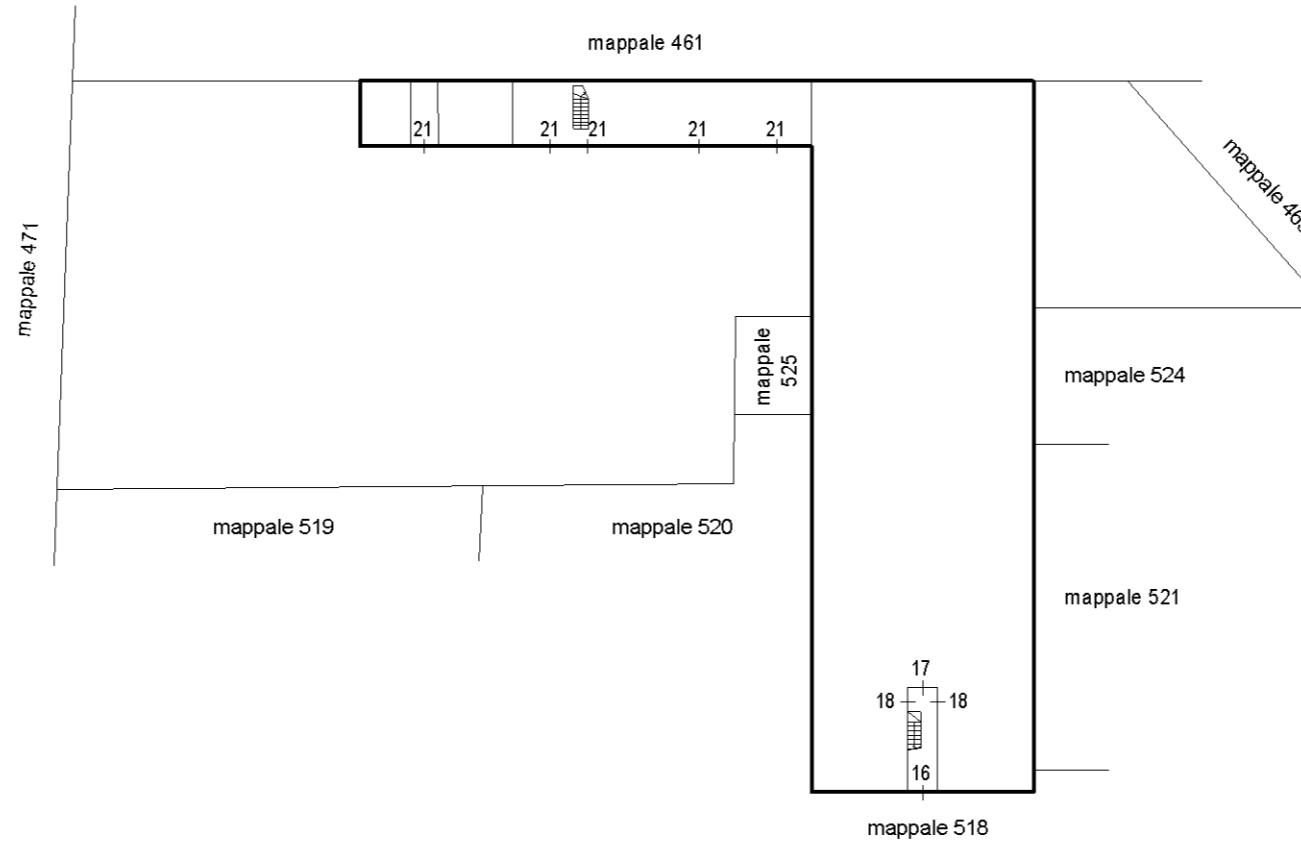

PIANO PRIMO

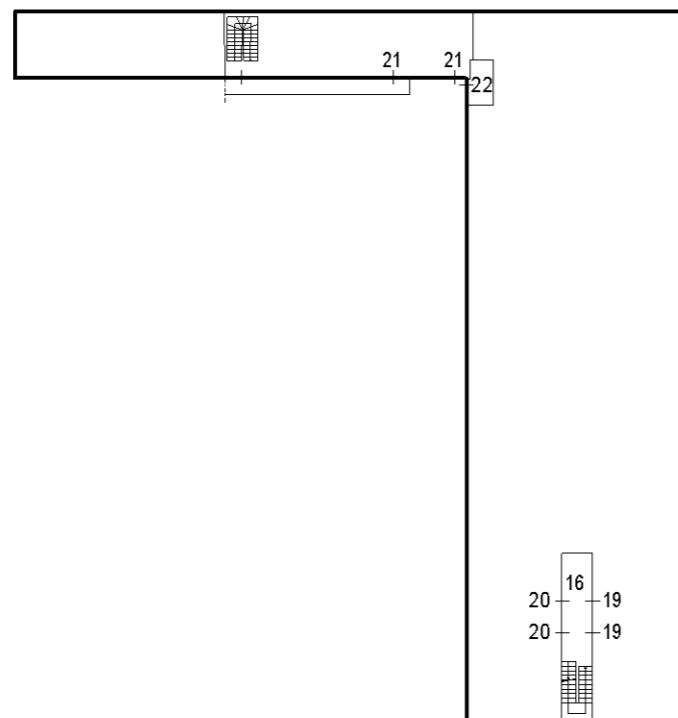

PIANO SECONDO

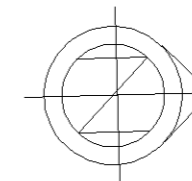
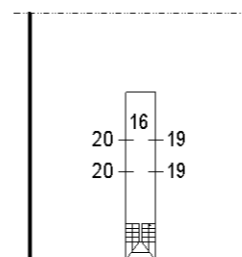

Firmato Da: DI IORIO VITTORIO Emesso Da: INFOCAMERE QUALIFIED ELECTRONIC SIGNATURE CA Serial#: 223679

Data: 19/03/2018 - n. T128839 - Richiedente: Telematico
 Totale schede: 1 - Formato di acquisizione: A3(297x420) - Formato stampa richiesto: A3(297x420) - Fattore di scala non utilizzabile
 Ultima planimetria in atti

Data: 19/03/2018 - n. T128839 - Richiedente: Telematico

Direzione Provinciale di Modena
 Ufficio Provinciale - Territorio
 Servizi Catastali
 Comune di: NOVI DI MODENA

**ACCERTAMENTO DELLA PROPRIETA IMMOBILIARE URBANA
 ELENCO DEI SUBALTERNI ASSEGNATI**

| Comune | | Sezione | Foglio | Particella | | Tipo mappale | del: |
|----------------|-----------------------|---------|--------|------------|------|---|------|
| NOVI DI MODENA | | | 27 | 462 | | | |
| Sub | UBICAZIONE via/piazza | n°civ | Piani | Scala | Int. | DESCRIZIONE | |
| 1 | via antonio gramsci | 11 | T | | | D1,OPIFICI | |
| 2 | via antonio gramsci | 13 | 2 | | | A3, ABITAZIONE DI TIPO ECONOMICO | |
| 3 | via antonio gramsci | 28 | T-1 | | | A3, ABITAZIONE DI TIPO ECONOMICO | |
| 4 | | | | | | SOPPRESSO | |
| 5 | via antonio gramsci | 28 | T | | | C6, STALLE SCUDERIE RIMESSE E AUTORIMESSE | |
| 6 | | | | | | SOPPRESSO | |
| 7 | | | | | | SOPPRESSO | |
| 8 | via antonio gramsci | 13 | 2 | | | A3, ABITAZIONE DI TIPO ECONOMICO | |
| 10 | | | | | | SOPPRESSO | |
| 11 | | | | | | SOPPRESSO | |
| 12 | | | | | | SOPPRESSO | |
| 13 | | | | | | SOPPRESSO | |
| 14 | | | | | | SOPPRESSO | |
| 15 | via antonio gramsci | 13 | T | | | C2, MAGAZZINI E LOCALI DI DEPOSITO | |
| 16 | via antonio gramsci | 13 | T-1 2 | | | BENE COMUNE NON CENSIBILE - ATRIO E VANO SCALA DI USO COMUNE AI SUBB. 17-18-19-20 DEL MAPP. 462 | |
| 17 | via antonio gramsci | 13 | T | | | C3, LABORATORIO | |
| 18 | via antonio gramsci | 13 | T | | | A2, ABITAZIONE DI TIPO CIVILE | |
| 19 | via antonio gramsci | 13 | 1-2 | | | A2, ABITAZIONE DI TIPO CIVILE | |
| 20 | via antonio gramsci | 13 | 1-2 | | | A2, ABITAZIONE DI TIPO CIVILE | |
| 21 | via antonio gramsci | 13 | T-1 | | | ABITAZIONE DI TIPO ECONOMICO | |
| 22 | via antonio gramsci | 13 | 1 | | | ABITAZIONE DI TIPO ECONOMICO | |

Unità immobiliari n. 21

Tributi erariali: 0,00

Visura telematica

* Codice Fiscale Validato in Anagrafe Tributaria



Agenzia del Territorio
CATASTO FABBRICATI
Ufficio Provinciale di
Modena

| ELABORATO PLANIMETRICO | |
|------------------------|------------|
| Compilato da: | [REDACTED] |
| Iscritto all'albo: | Geometri |
| Prov. Reggio Emilia | N. 1586 |

| | |
|--------------------------------------|--|
| Comune di Novi Di Modena | Protocollo n. MO0118728 del 27/05/2008 |
| Sezione: Foglio: 27 Particella: 462 | Tipo Mappale n. del |
| Dimostrazione grafica dei subalterni | Scala 1 : 200 |

ELABORATO PLANIMETRICO PARZIALE

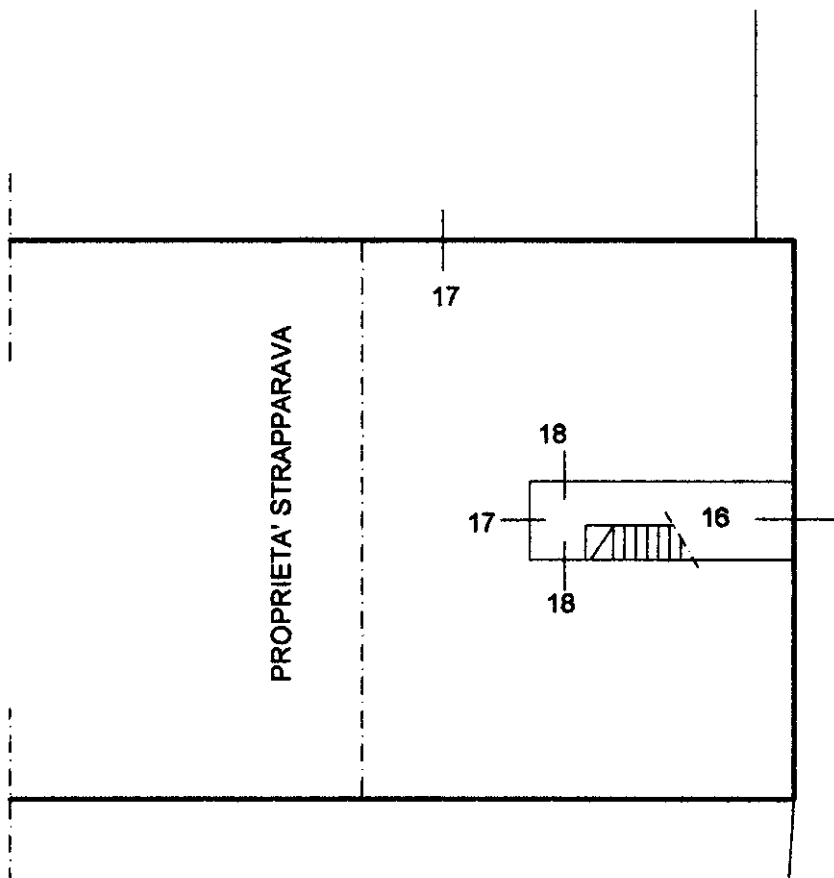

PIANO TERRA

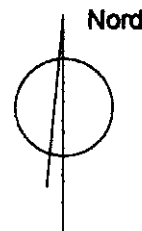

Planimetria non attuale



Agenzia del Territorio
CATASTO FABBRICATI
Ufficio Provinciale di
Modena

| ELABORATO PLANIMETRICO | |
|------------------------|------------|
| Compilato da: | [REDACTED] |
| Iscritto all'albo: | Geometri |
| Prov. Reggio Emilia | N. 1586 |

| | |
|--------------------------------------|--|
| Comune di Novi Di Modena | Protocollo n. MO0118728 del 27/05/2008 |
| Sezione: Foglio: 27 Particella: 462 | Tipo Mappale n. del |
| Dimostrazione grafica dei subalterni | Scala 1 : 200 |

ELABORATO PLANIMETRICO PARZIALE

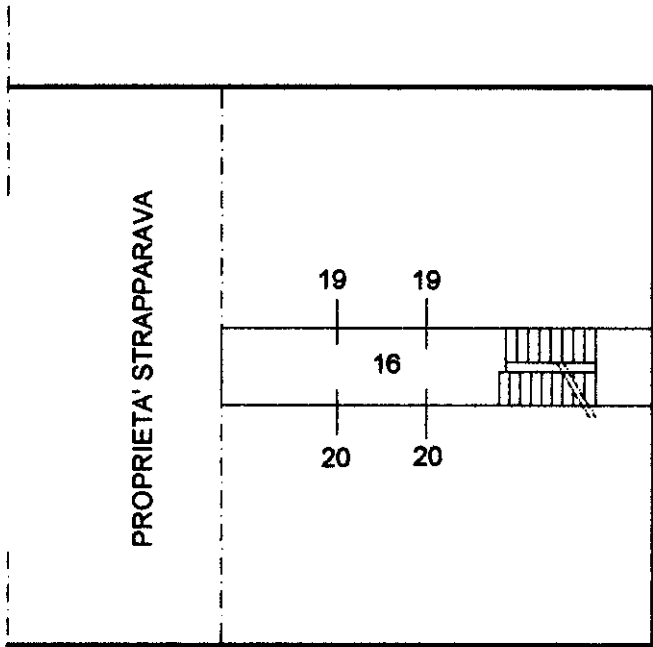

PIANO PRIMO

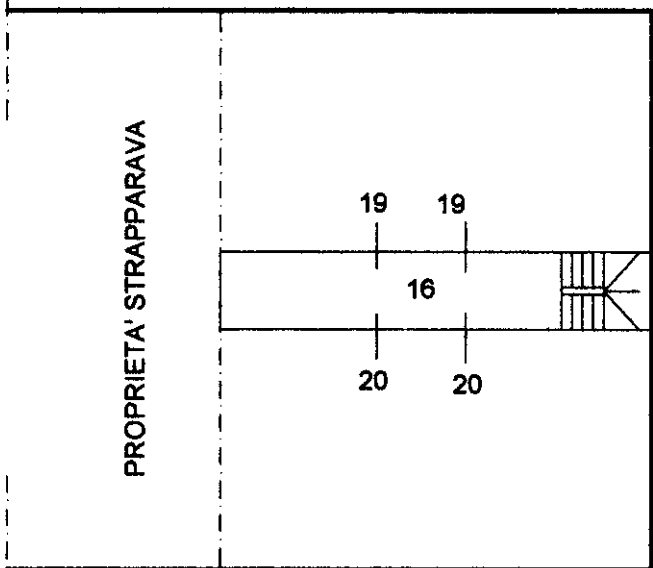

PIANO SECONDO

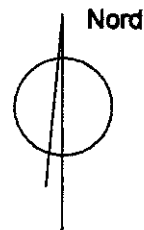

Planimetria non attuale



ELABORATO PLANIMETRICO PARZIALE

COMUNE DI NOVI
FOGLIO 27 MAPP. 462
RIF. TIDO MAPP. N.º DEL

1001
29/1/90

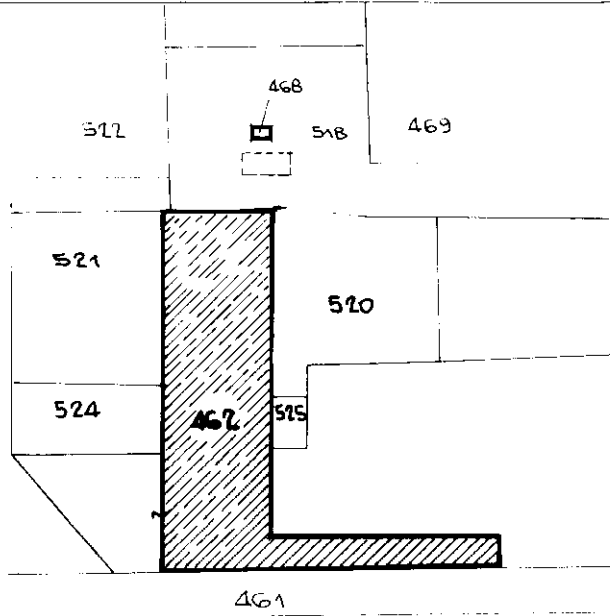

ESTRATTO DI MADRA
FOGLIO 27

SCALA 1:1000

IL PRESENTE ELABORATO È STATO REDATTO DAL
dott. arch. ██████████ ISCRITTO ALL'ALBO DEGLI
ARCHITETTI DELLA PROVINCIA DI MODENA AL N.º 206.
NOVI DI MODENA

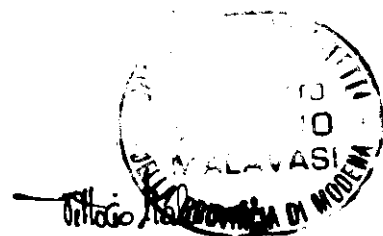

LEGENDA

| DD. | SUB | DESCRIZIONE | MAPP. | SUB | DESCRIZIONE |
|-----|----------------------------|---|-------|-----|-------------|
| 462 | 3 | SOPPRESSO | | | |
| 462 | 4 | SOPPRESSO | | | |
| 462 | 5 | SOPPRESSO | | | |
| 462 | 6 | SOPPRESSO | | | |
| 462 | 7 ¹⁴ | B.C.N.C. ATRIO P.T. CON VANO SCALA DI USO COMUNE ΔI SUB 9.10.11 DEL MAPP. 462 | | | |
| 462 | 8 ¹² | CRIMESSA P.T. VIA GRANDI | | | |
| 462 | 9 ¹³ | ABITAZIONE P.T. VIA GRANDI | | | |
| 462 | 10 | ABITAZIONE P.º VIA GRANDI | | | |
| 462 | 11 | ABITAZIONE P.º VIA GRANDI | | | |

Planimetria non attuale

Elaborato Planimetrico - Catasto dei Fabbricati - Situazione al 09/07/2024 - Comune di NOVI DI MODENA (P966) - < Foglio 27 Particella 462 >
Firmato Da: DI IORIO VITTORIO Emesso Da: INFOCAMERE QUALIFIED ELECTRONIC SIGNATURE CA Serial#: 223679



64

PIANO PRIMO

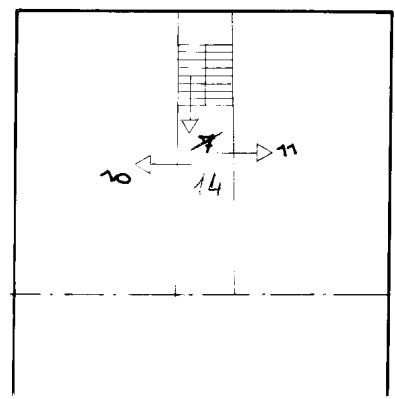

SCALA 1:200

Firmito Da: DI LORIO VITTORIO Emesso Da: INFOCAMERE QUALIFIED ELECTRONIC SIGNATURE CA Serial#: 223679

IL TECNICO

Vittorio Malvaroli

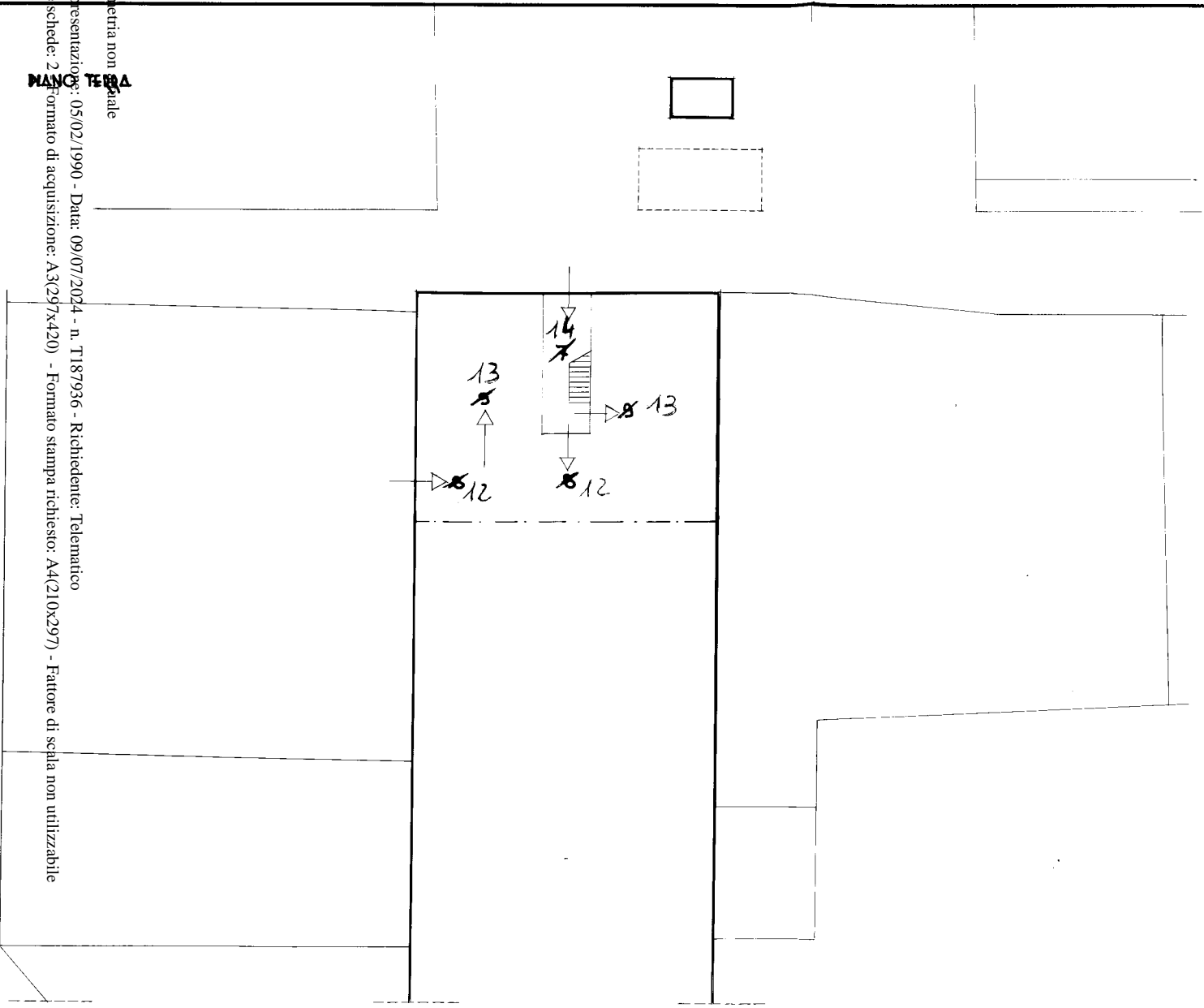

PIANO PRIMO

Planimetria non scale

Data presentazione: 05/02/1990 - Data: 09/07/2024 - n. T187936 - Richiedente: Telematico

Totale schede: 2 - Formato di acquisizione: A3(297x420) - Formato stampa richiesto: A4(210x297) - Fattore di scala non utilizzabile