

PIANO TERRA

Scala 1:100

Superficie appartamento
lorda mq. 63,00



Via Conte Cavour

Via Duca Degli Abruzzi

Proprietà
altra ditte

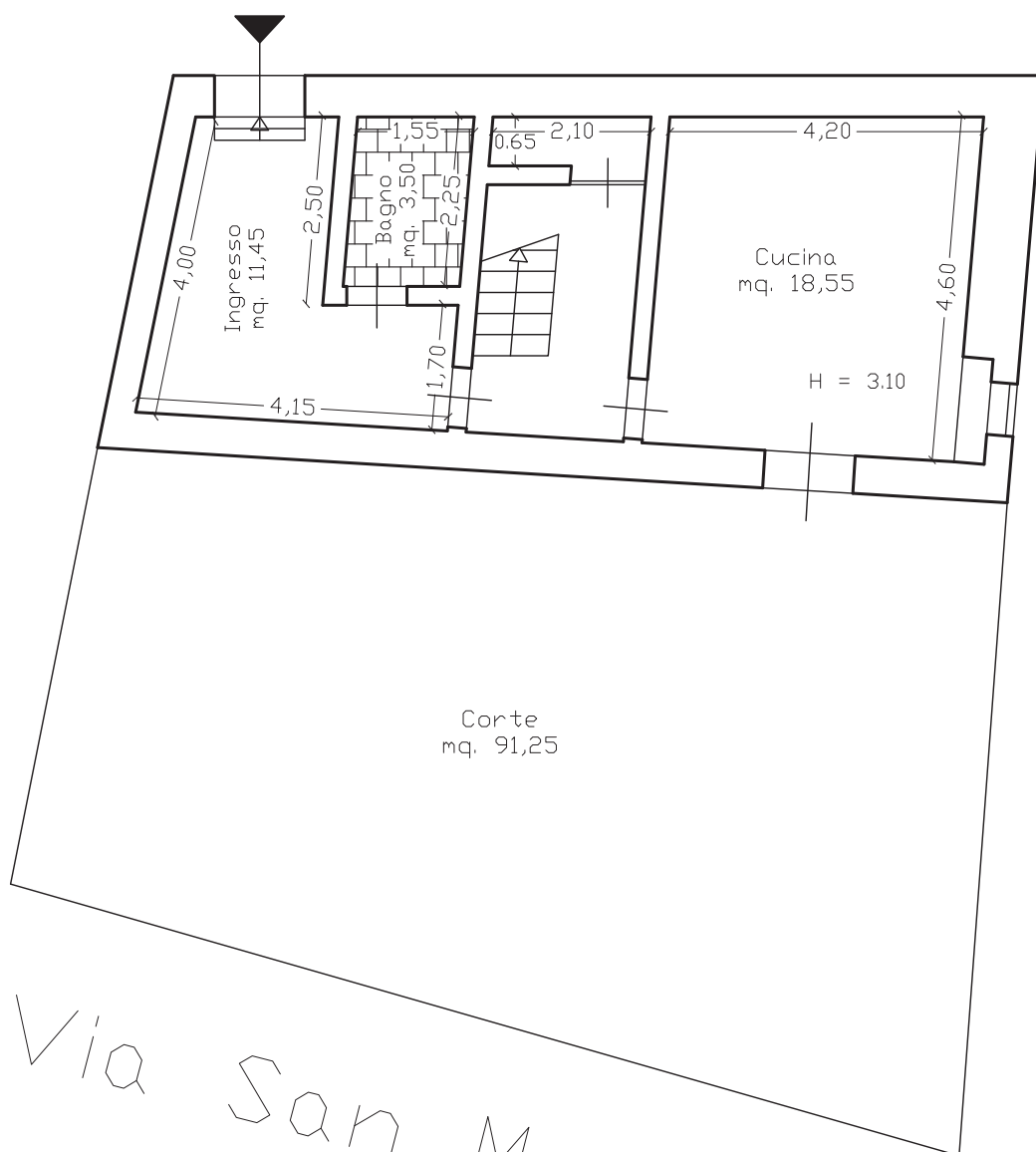

Via San Martino

PIANO 1

Scala 1:100

Superficie appartamento
lorda mq. 63,00

Superficie totale
balconi esterni mq. 8,70



Via Conte Cavour

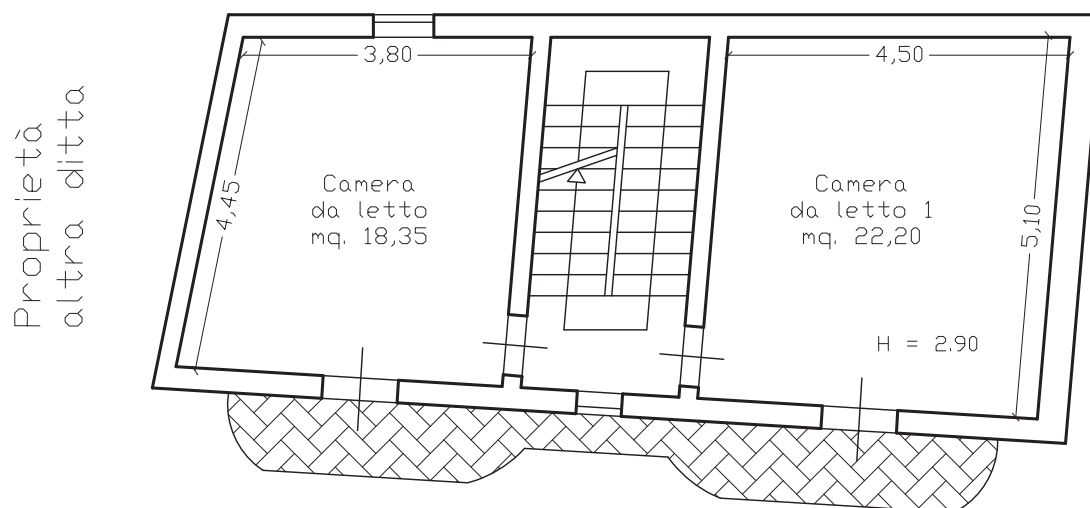

Proprietà
stessa ditta

Superficie soppalco
lorda mq. 3,85

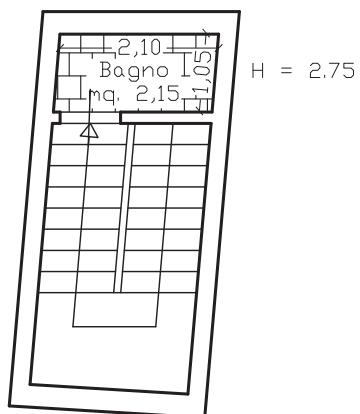

MODULARIO
F. - Cat. S. T. - 366



MINISTERO DELLE FINANZE
DIREZIONE GENERALE DEL CATASTO E DEI SERVIZI TECNICI ERARIALI

Mod. A (Nuovo Catasto Edilizio Urbano)

Lire
30

NUOVO CATASTO EDILIZIO URBANO

(R. DECRETO LEGGE 11 APRILE 1949 N. 662)

Planimetria dell'immobile situato nel Comune di *Nicosia*

Vicolo S. Agrippina 8

Allegata alla dichiarazione presentata all'Ufficio Tecnico Erariale di *Enna*

PIANO TERRA

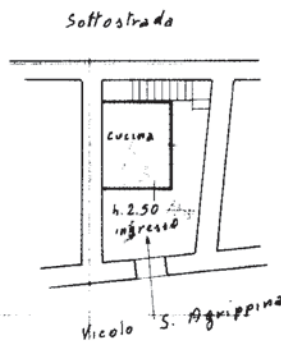

PIANO 1°

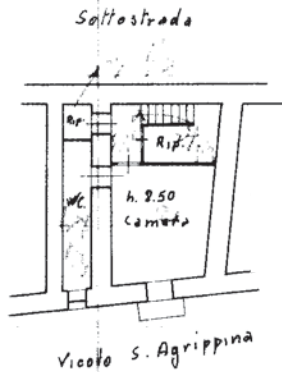

10 metri



07192248

SPAZIO RISERVATO PER LE ASSUNZIONI D'UFFICIO

DATA
PROT. N°



ORIENTAMENTO



SCALA DI 1:200

Compilata dal
Geom. Giovanni Compostella

Iscritto all'Albo dei Geometri
della Provincia di *Enna*

DATA *5/6/1973*

Firma: *Geom. Compostella*

ISTITUTO POLIGRAFICO DELLO STATO

Catasto dei Fabbricati - Situazione al 28/06/2012 - Comune di NICOSIA (F892) - < Sez.Urb.: M - Foglio: 82 - Particella: 2420 - Subalterno: 4 -
VICOLO SANT'AGRIPPINA n. 8 piano: T-1;

Ultima planimetria in atti

IMMOBILE 4
PIANO TERRA
Scala 1:100

Superficie appartamento
lorda mq. 94,52

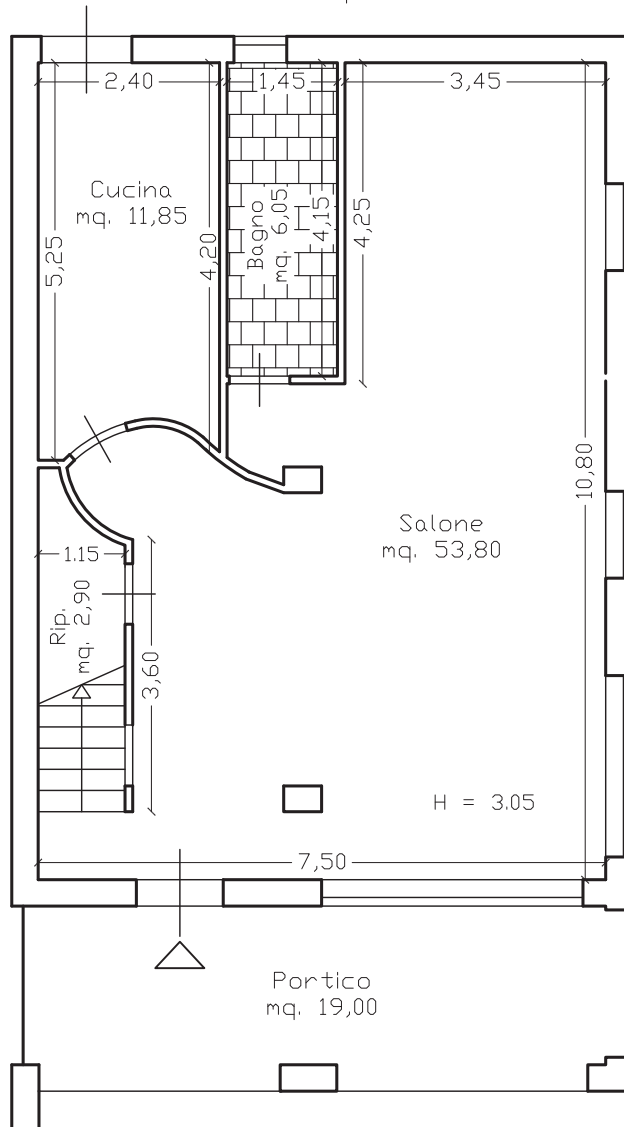

Superficie totale
corte esterna mq. 19,00

IMMOBILE 4

PIANO 1

Scala 1:100

Superficie appartamento
lorda mq. 94,52

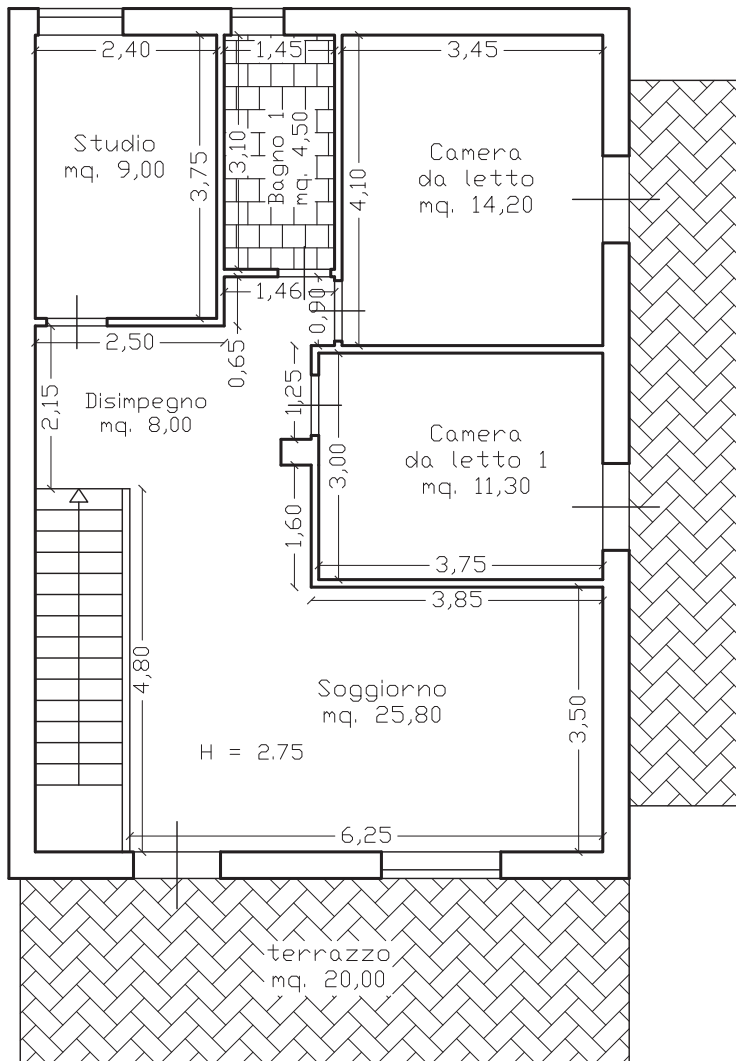

Superficie totale
balconi esterni mq. 14,40

**Agenzia del Territorio
CATASTO FABBRICATI
Ufficio Provinciale di
Enna**

Dichiarazione protocollo n. 000015261 del 20/02/2002

Planimetria di u.i.u. in Comune di Nicosia

C/da Magnana

civ. SNC

Identificativi Catastali:

Sezione:

Foglio: 44

Particella: 454

Subalterno: 1

Compilata da:

Castrogiovanni Giuseppe

Iscritto all'albo:

Geometri

Prov. Enna

N. 787

Scheda n. 1

Scala 1:200

- Piano terra -

h=3.05

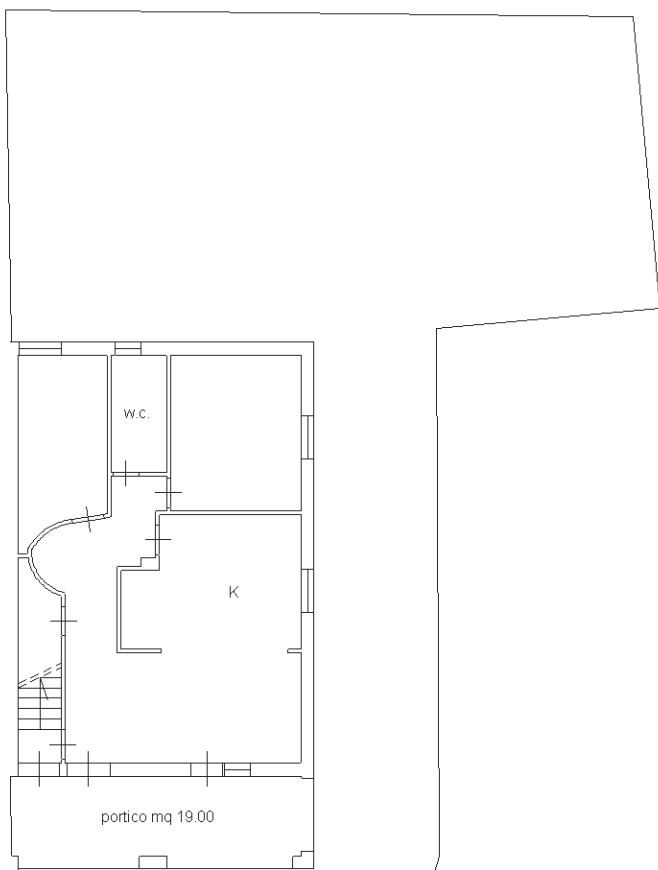

CORTE
mq 315

- Piano primo -

h=2.75

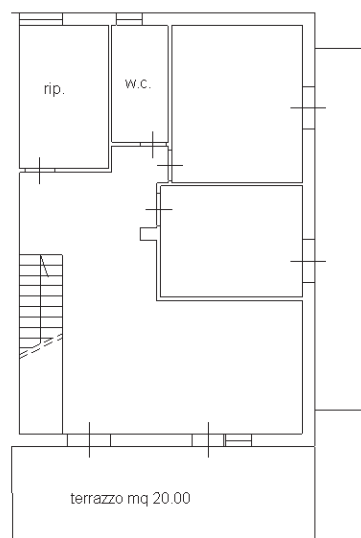

Catasto dei Fabbricati - Situazione al 28/06/2012 - Comune di NICOSIA (F892) - < Foglio: 44 - Particella: 454 - Subalterno: 1 >
CONTRADA MAGNANA piano: T-1;

10 metri

Ultima planimetria in atti

IMMOBILE 5
PIANO TERRA
Scala 1:100

Superficie garage
lorda mq. 75,40



Via Ruvitello 7

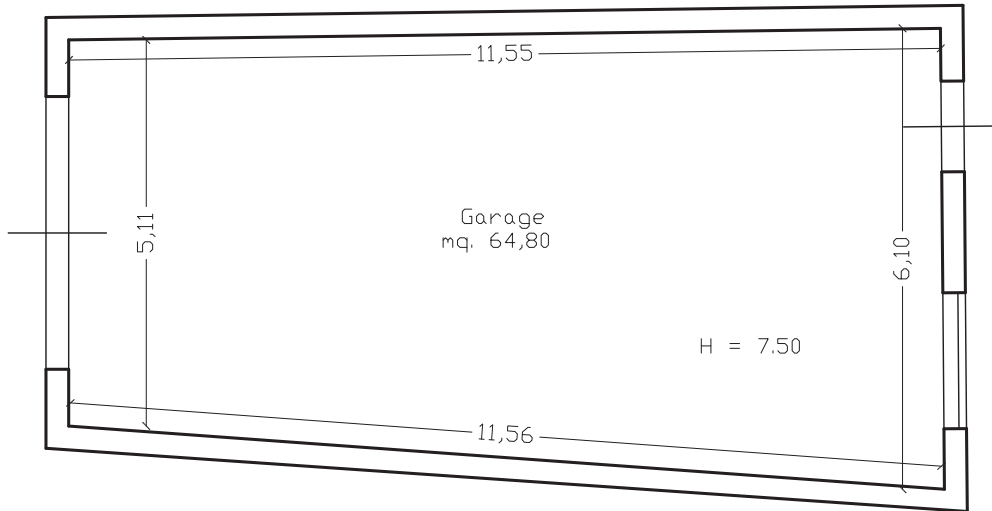

PIANO TERRA

Scala 1:100

Superficie appartamento
lorda mq. 65,14

Via San Giovanni Bosco

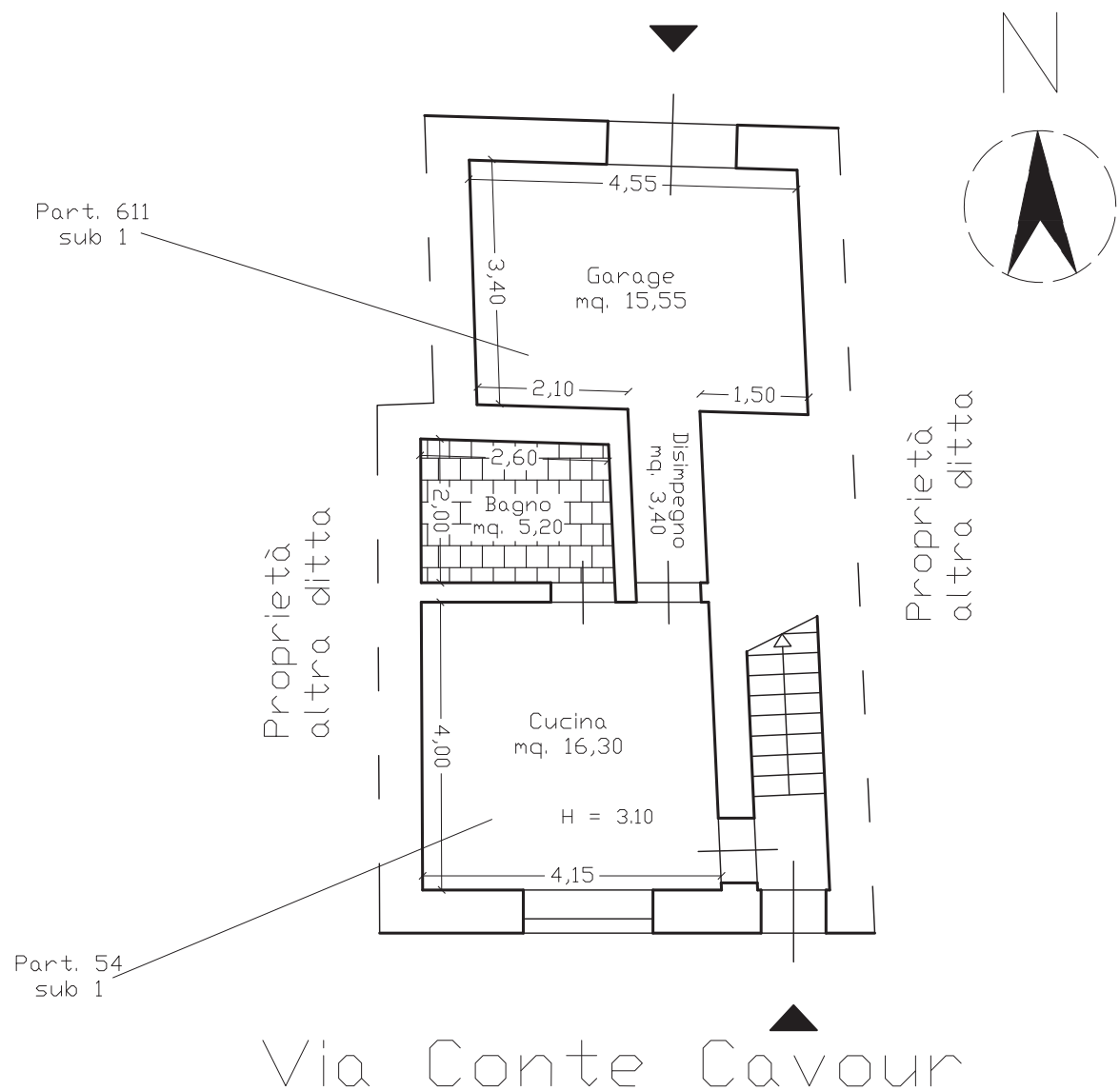

PIANO 1

Scala 1:100

Particella 54 sub 2
graffata con particella 61 sub 3

Superficie appartamento
lorda mq. 65,14

Superficie totale
balconi esterni mq. 1,25

Via San Giovanni Bosco

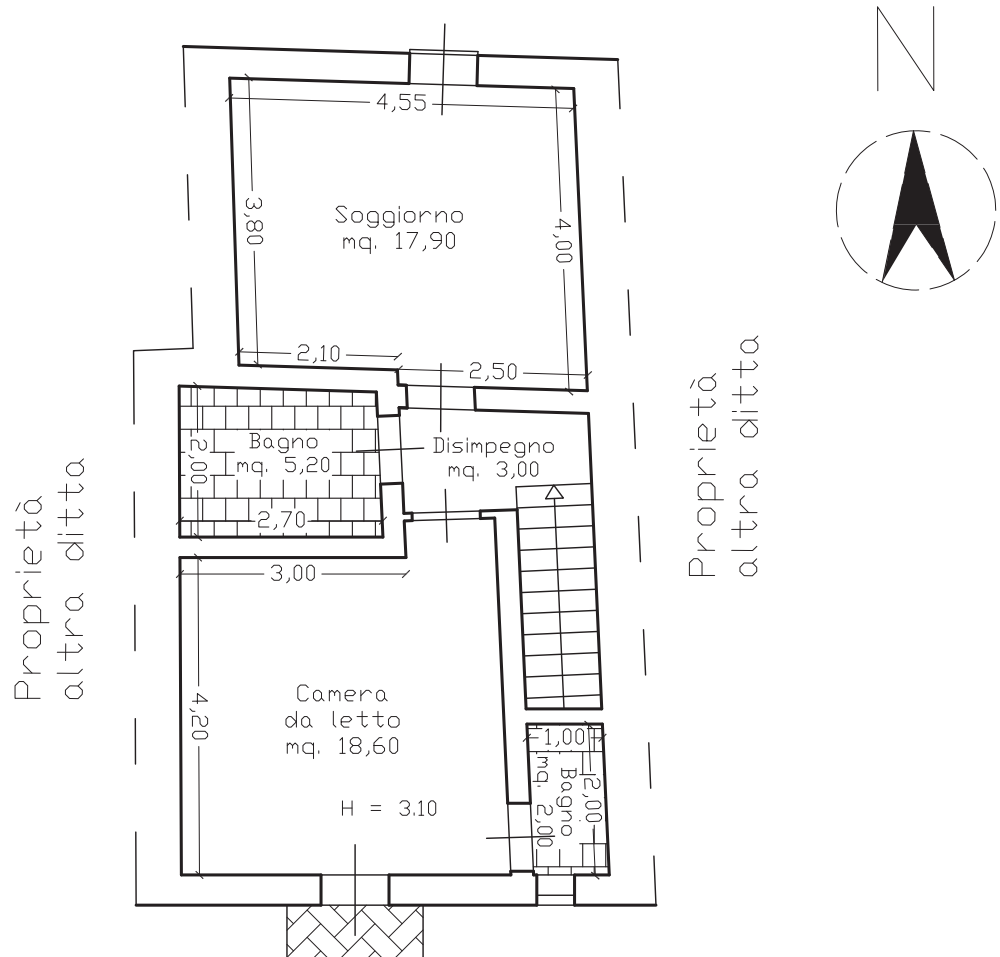

Via Conte Cavour

PIANO TERRA

Scala 1:100

Superficie appartamento
lorda mq. 102,50

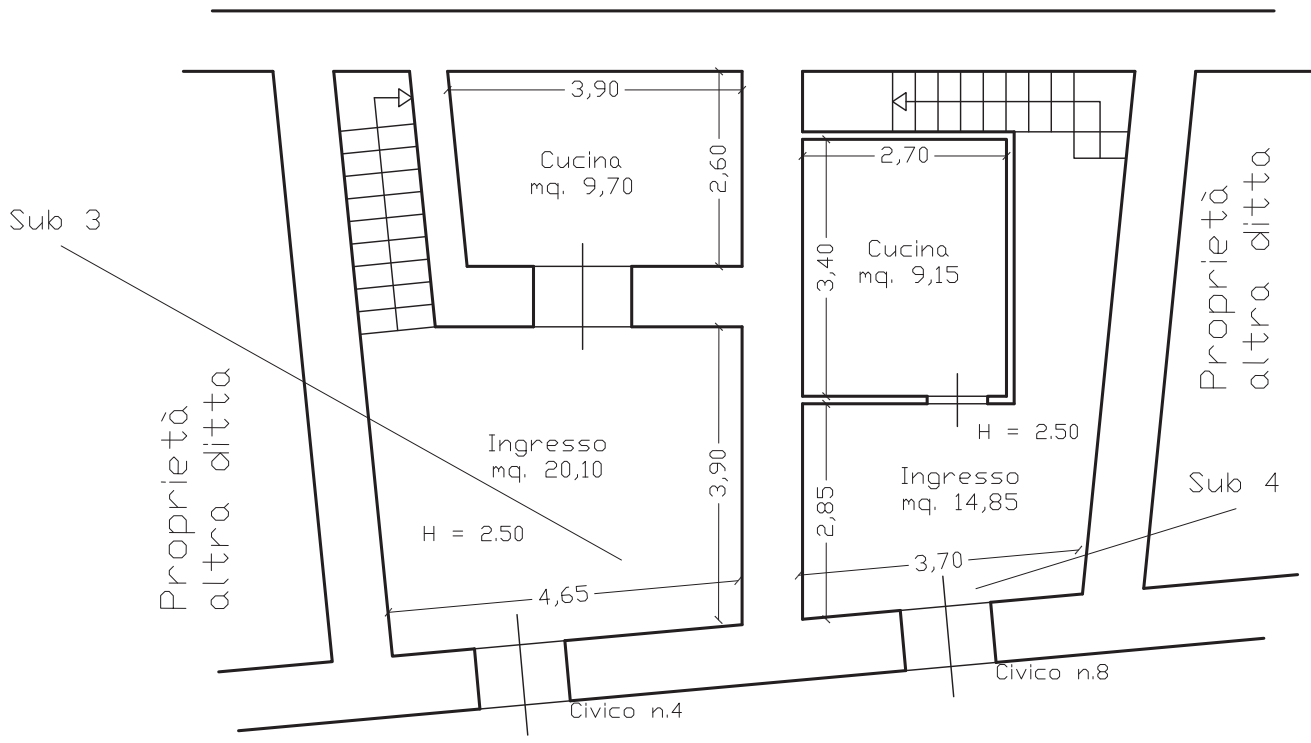

Via S. Agrippina

PIANO 1

Scala 1:100

Superficie appartamento
lorda mq. 102,50

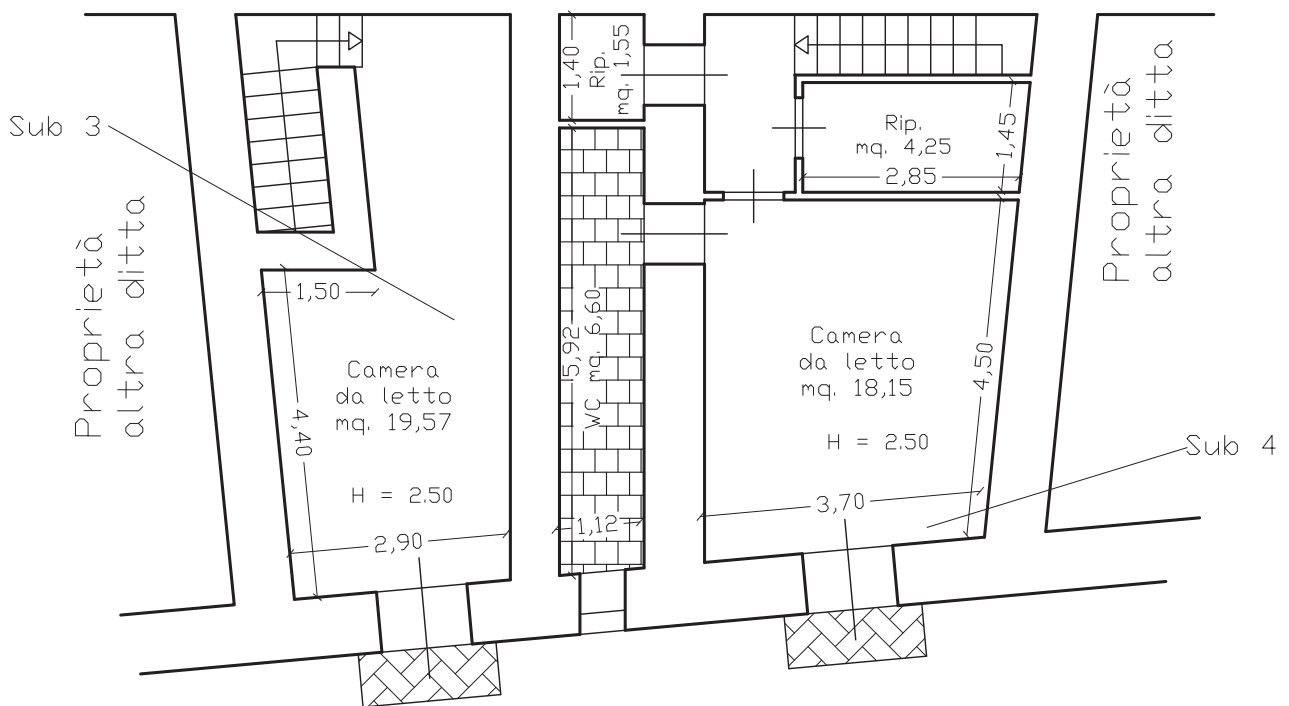

Superficie totale
balconi esterni mq. 2,56

Via S. Agrippina