

# PIANO TERRA

h<sub>m</sub>=2.10

Distacco  
mapp. 218

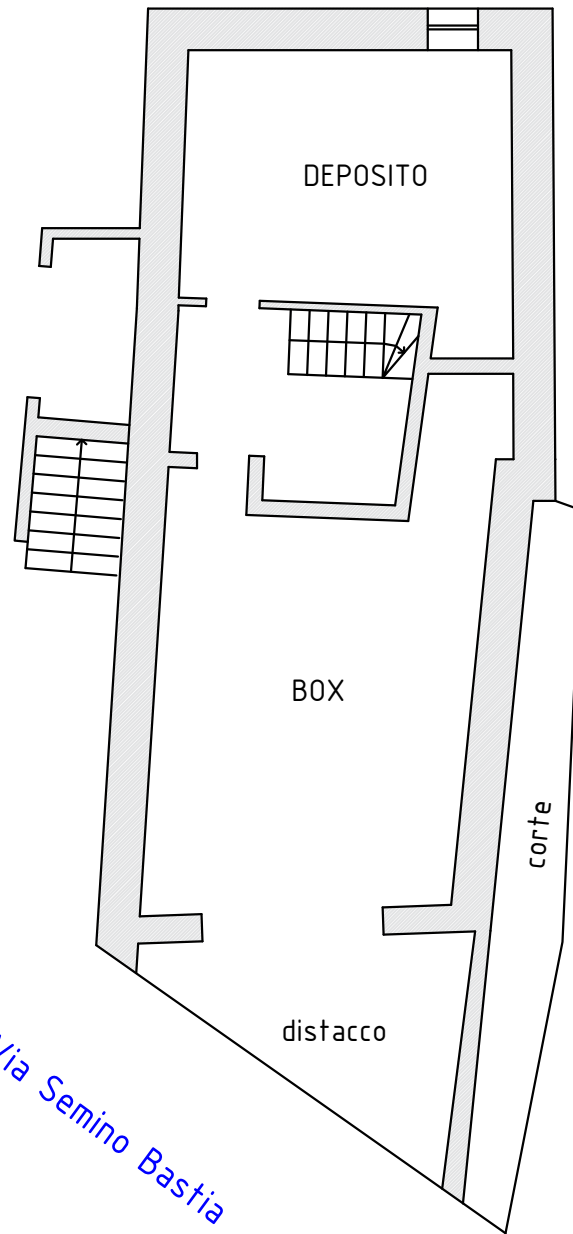

mapp. 856

mapp. 856

Distacco  
mapp. 218

Via Semino Bastia

# PIANO PRIMO

h<sub>m</sub>=2.35

Distacco  
mapp. 218

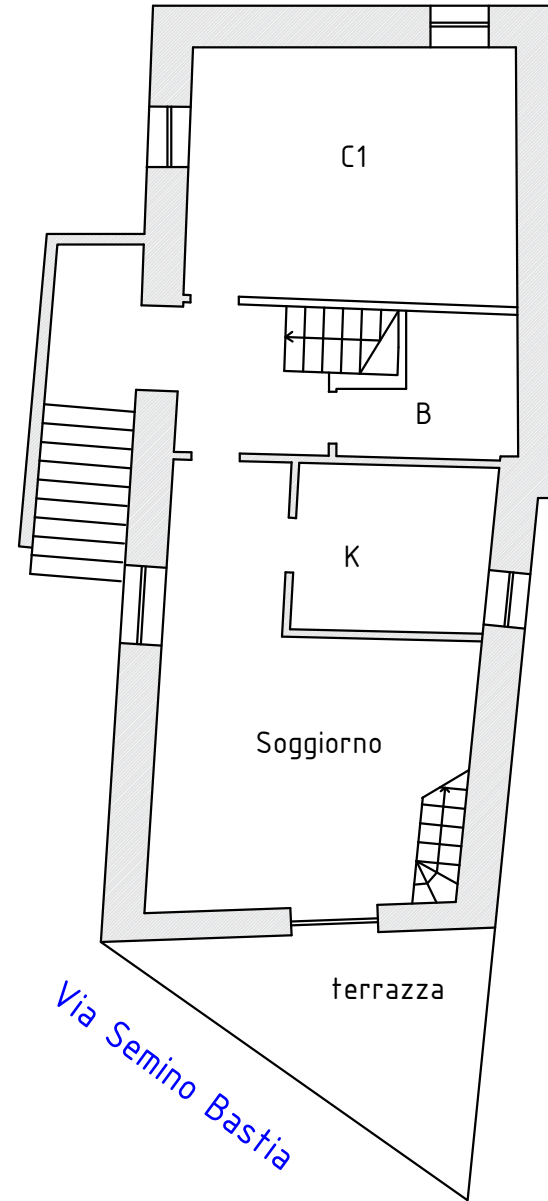

mapp. 856

Distacco  
mapp. 218

Via Semino Bastia

# PIANO SECONDO SOTTOTETTO

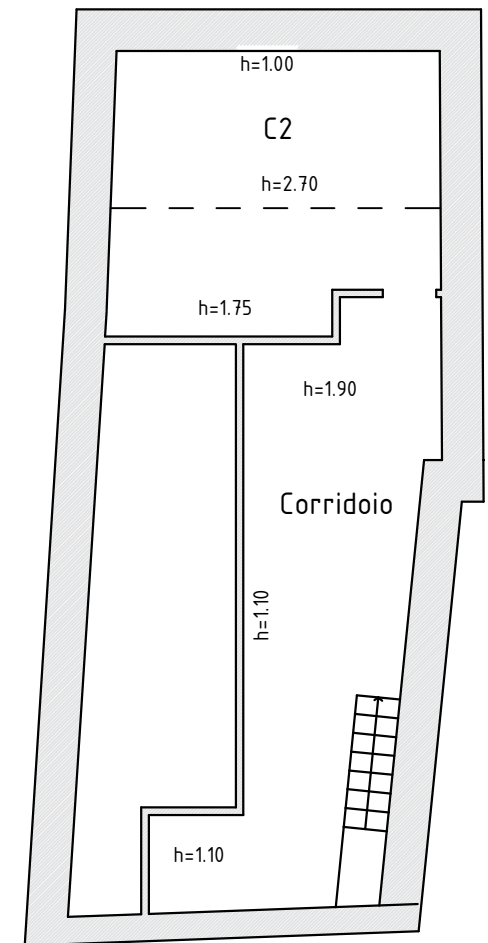

Roberto Gennaro  
Ingegnere Civile

Via F.lli Gazzo 3 Serra Riccò GE  
T. +39 0107856501  
F. +39 0107856501  
Mail: [ing.roberto.gennaro@gmail.com](mailto:ing.roberto.gennaro@gmail.com)  
PEC: [roberto.gennaro@ingpec.eu](mailto:roberto.gennaro@ingpec.eu)  
C.F.: GNNRRT78A23D969W  
P.I.: 01586300996



Tribunale di Genova  
proc. n. 134/2023 R.G.E.

LOTTO UNICO

Via Semino Bastia civ. 58/A - Busalla (GE)  
Fig. 12 part. 244 subb. 3-7

|           |       |   |      |
|-----------|-------|---|------|
| Data      | Scala | Stralcio planimetrico<br>ad uso calcolo consistenze | Tav. |
| mag. 2023 | 1:100 |   | 1    |