



www.astegiudiziaria.it

Publicazione ufficiale ad esclusivo uso personale - è vietata ogni
ripubblicazione o riproduzione a scopo commerciale - Aut. Min. Giustizia PDG 21/07/09

21-lug-2018 12:11:0
Prot. n. T40974/2018
Scala cartografica: 1:2000
Dimensione cartacea: 776.000 x 552.000 metri
Comune: RIMINI
Foglio: 28
Particella: 78

N=47000
E=59900

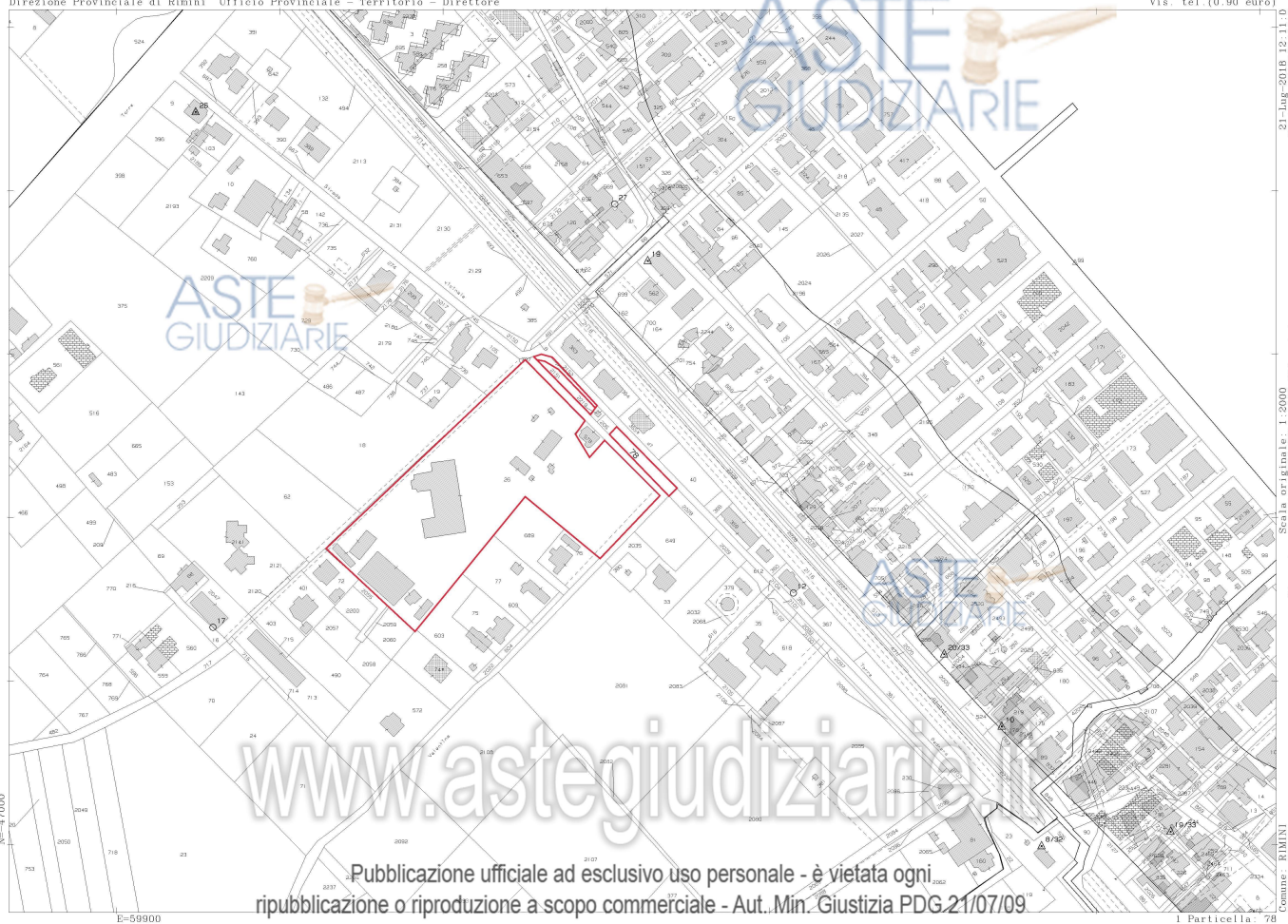

E=1780600

N=4890600

Direzione Provinciale di Rimini Ufficio Provinciale - Territorio - Direttore

ASTE GIUDIZIARIE

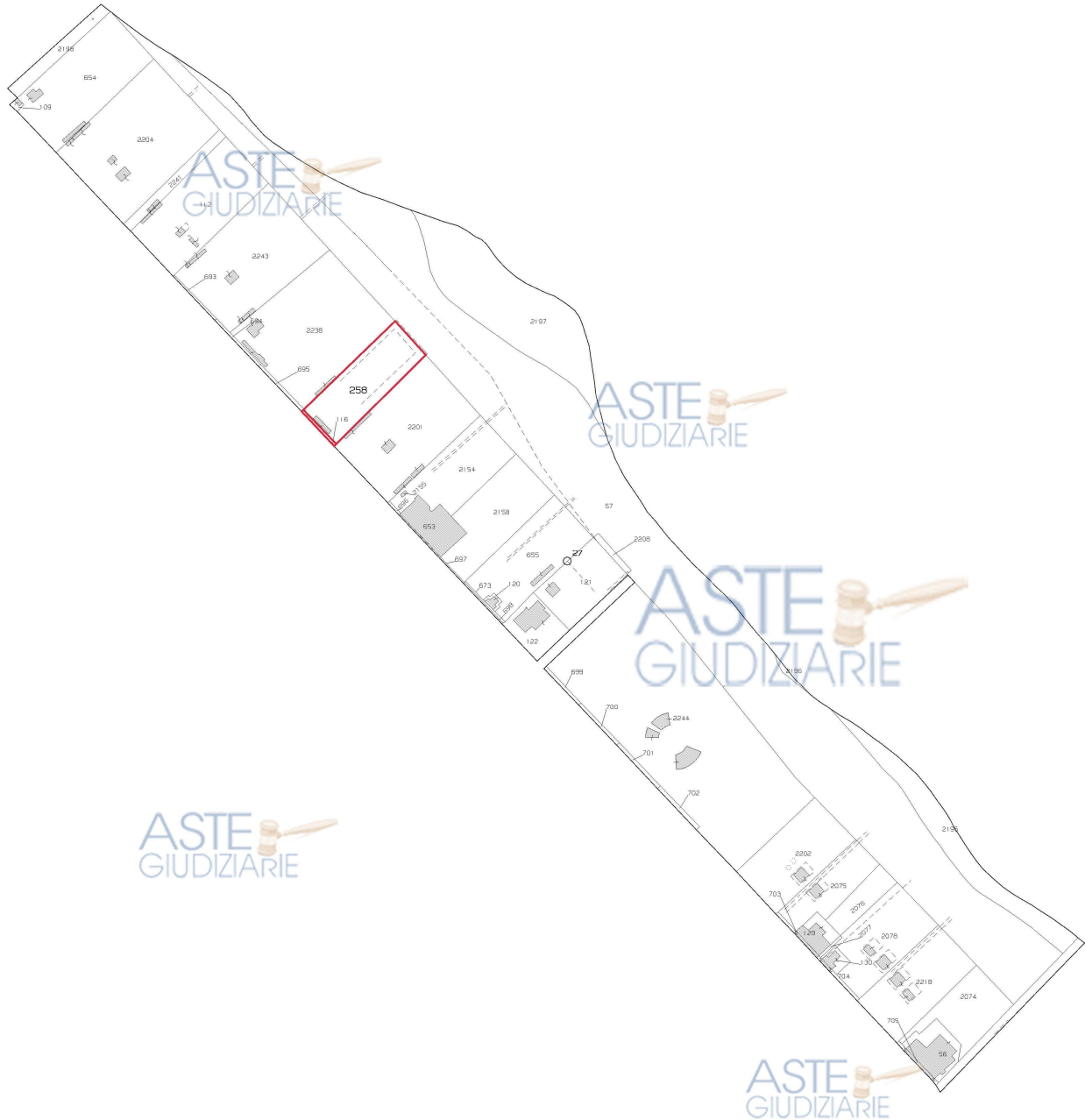

1 Particella: 258

Vls. tel (0.90 euro)

www.astegiudiziarie.it

MODULARIO
reg. rend. 496



MINISTERO DELLE FINANZE
DIREZIONE GENERALE DEL CATASTO E DEI SS.TT.EE.
CATASTO EDILIZIO URBANO (RDL 13-4-1939, n. 652)

MOD. AN (CEU)

LIRE
605

animetria di u.i.u. in Comune di RIMINI via ARACCOMIA civ. 44

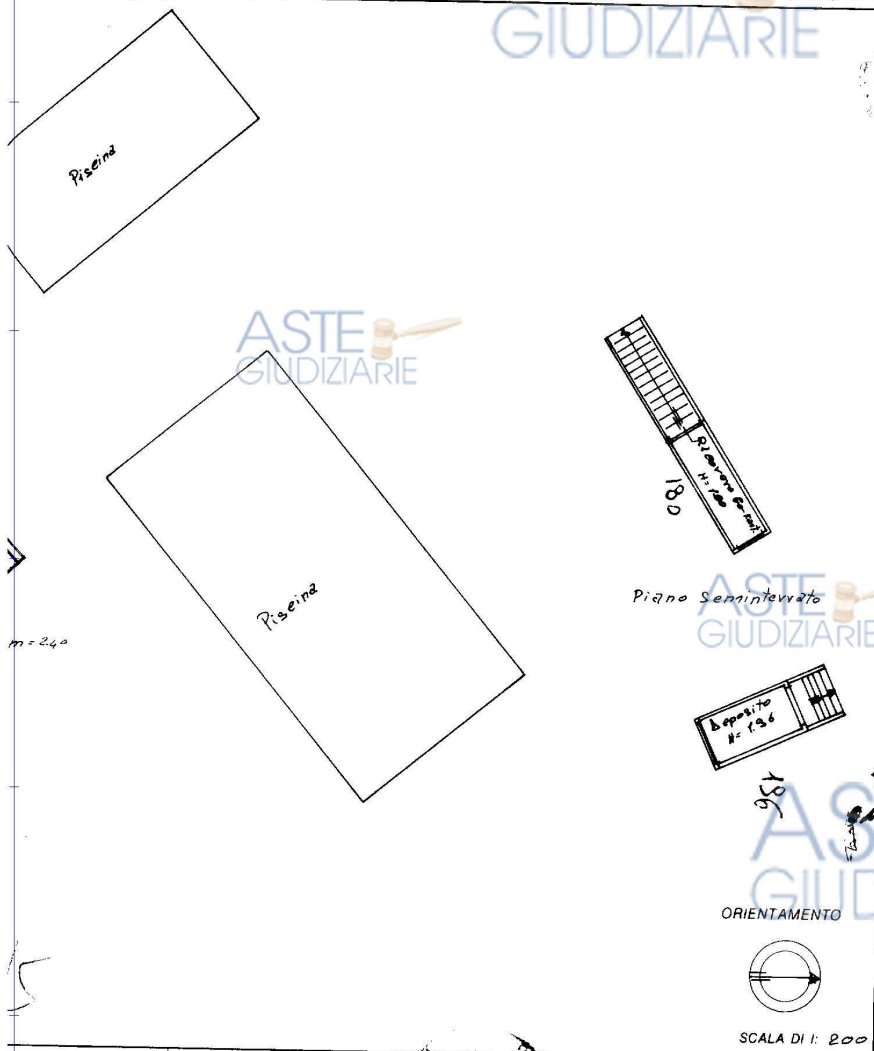

razione di N.C.
 cia di variazione
 umentativi catastali
 6 sub.

Compilata da LEONMETRA
 (Titolo, cognome e nome)
LORENZO GILBERTO
 Iscritto all'albo de... LEONMETRA
 della provincia di RIMINI
 data 12-2-1996 Firma [Signature]

RISERVATO ALL'UFFICIO

SCALA DI 1: 200

www.astegiudiziarie.it

MODULARIO
r. rig. rend. 498



MINISTERO DELLE FINANZE
DIREZIONE GENERALE DEL
CATASTO EDILIZIO

Planimetria di u.i.u. in Comune di RIMINI

Sehizzo planimetrico 1:2000

Tipo mappale n° 4343 del 6-3-1986

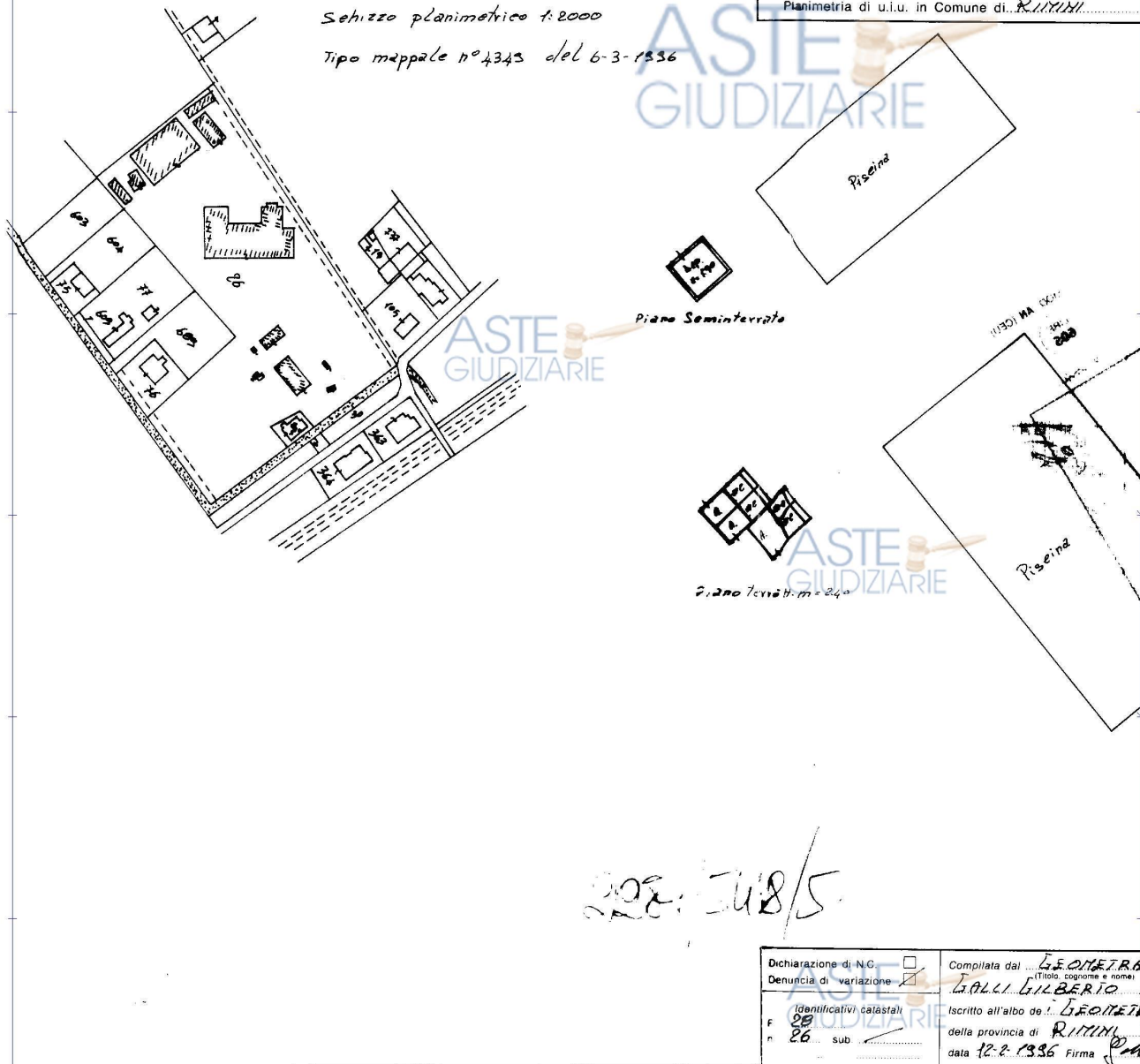

208: 548/5

Dichiarazione di NG <input type="checkbox"/>	Compilata da <u>LEONETTA</u>
Denuncia di variazione <input checked="" type="checkbox"/>	(Titolo, cognome e nome) <u>GALLI GILBERTO</u>
Identificativi catastali	Iscritto all'albo di <u>LEONETTA</u>
F. <u>26</u>	della provincia di <u>RIMINI</u>
n. <u>26</u> sub	data <u>12-2-1986</u> Firma <u>[Signature]</u>

ASTE GIUDIZIARIE

www.astegiudiziarie.it

Catasto dei Fabbricati - Situazione al 21/07/2018 - Comune di RIMINI (RN) - Particella: 26 - Subalterno: 0

ASTE GIUDIZIARIE

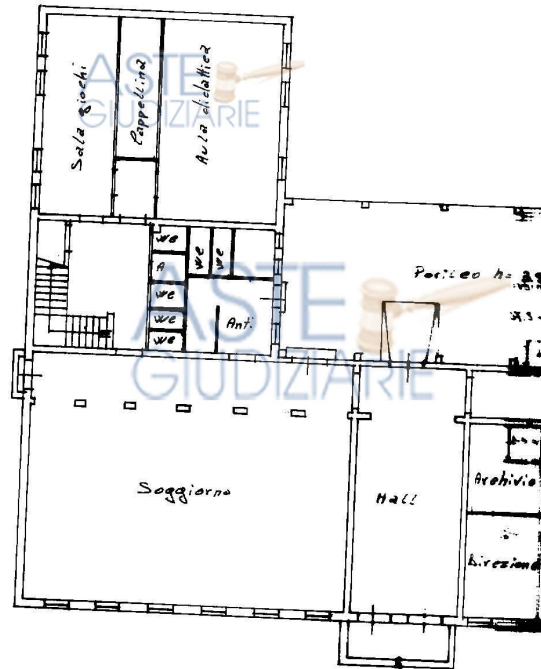

DIAM
 27-538/L
 ASTE GIUDIZIARIE
 Dichiaraz
 Denuncia
 Non
 F.

www.astegiudiziarie.it

ASTE GIUDIZIARIE

MODULARIO
fig. rend. 488



MINISTERO DELLE FINANZE
DIREZIONE GENERALE DEL CATASTO E DEI SS.TT.EE.
CATASTO EDILIZIO URBANO (RDL 13-4-1939, n. 652)

MOD. AN (CEU)

LIRE
605

Dimensione di u.i.u. in Comune di RIMINI via APOLLONIA civ. 44

ASTE GIUDIZIARIE

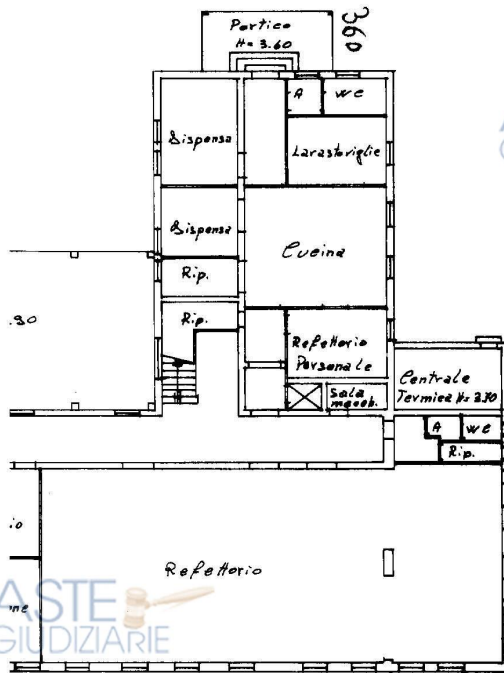
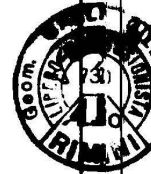

ASTE GIUDIZIARIE

ASTE GIUDIZIARIE

ASTE GIUDIZIARIE

ORIENTAMENTO



SCALA DI 1: 200

1140 TERRA

Variazione di N.C.
nuncia di variazione
Identificativi catastali
28

Compilata dal LEONETTA
(Titolo, cognome e nome)
G. BULLI LIBERTO
Iscritto all'atto de LEONETTA
RIMINI n. 320

RISERVATO ALL'UFFICIO

ASTE GIUDIZIARIE

www.astegiudiziarie.it

ASTE GIUDIZIARIE

105/2

ASTE GIUDIZIARIE

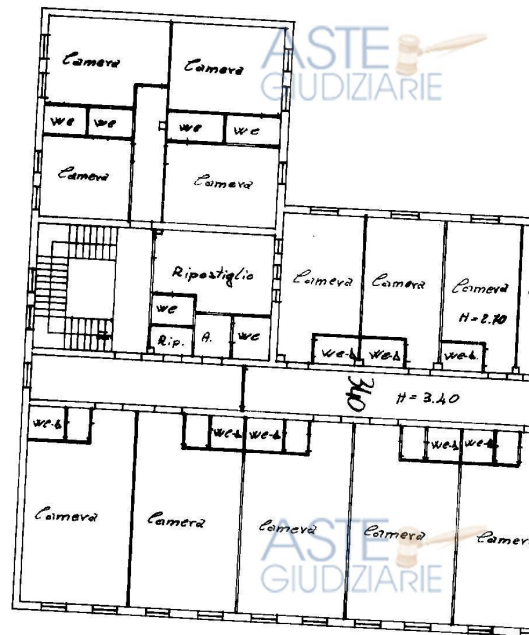

PIANO 1

2007/5438/1

Dichiaraz
Denuncia

105/2

105/2

ASTE GIUDIZIARIE

www.astegiudiziarie.it

105/2

Catasto dei Fabbricati - Situazione al 21/07/2018 - Comune di RIMINI (4294) - < Foglio: 28 - Particella: 26 - Subalterno: 0 >
VIA APOLLONIA n. 44 piano: S1-1-12;



LARIO
and 486



MINISTERO DELLE FINANZE
DIREZIONE GENERALE DEL CATASTO E DEI SS.TT.EE.
CATASTO EDILIZIO URBANO (RDL 13-4-1939, n. 652)

MOD. AN (CEU)

LIRE
605

ateria di u.i.u. in Comune di RITIMI via APOLLONIA CIV 147

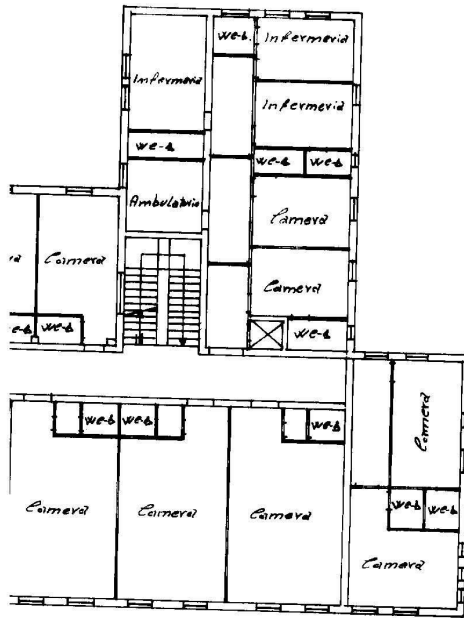

ORIENTAMENTO



SCALA DI 1: 200

NO

3.



di N.C.
variazione
Atti catastali
ub

Compilate dal GEOMETRA
(Titolo, cognome e nome)
GALLI GILBERTO

Iscritto all'albo de GEOMETRI
della provincia di RITIMI n. 780

RISERVATO ALL'UFFICIO

Bene: Utente Programmato e Zucca edito: Data: P.V.

www.astegiudiziarie.it

ASTE GIUDIZIARIE

MINISTERO DELLE FINANZE
 DIREZIONE GENERALE DEL CATASTO E DEI SS.TT.EE
CATASTO EDILIZIO URBANO (RDL 13-4-1939 n. 652)
 Comune di RIMINI via APOLLONIA CIV. 270

MOD. AN (CEU)
 LIRE **605**

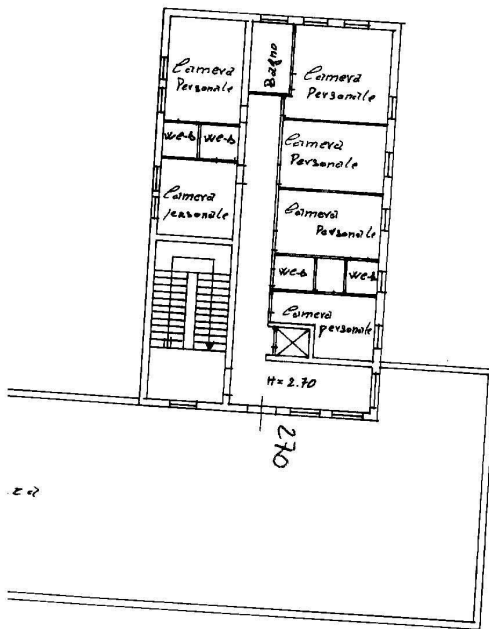

CONDADO
 28/2

ORIENTAMENTO



SCALA DI 1:200

Dichiarazione di N.C.
 Denuncia di variazione
 Identificativi catastali: 28/2

Compilata da LEON. GALLI GILBERTO
 (Titolo, cognome e nome)
 Iscritto all'albo dei GEOMETRI
 della provincia di DI...

RISERVATO ALL'UFFICIO

www.astegiudiziarie.it

10 metri

Catasto dei Fabbricati - Situazione al 21/07/2018 - Comune di RIMINI (4294) - < Foglio: 28 - Particella: 26 - Subalterno: 0 >
 VIA APOLLONIA n. 44 piano: S1-1-12

ASTE GIUDIZIARIE

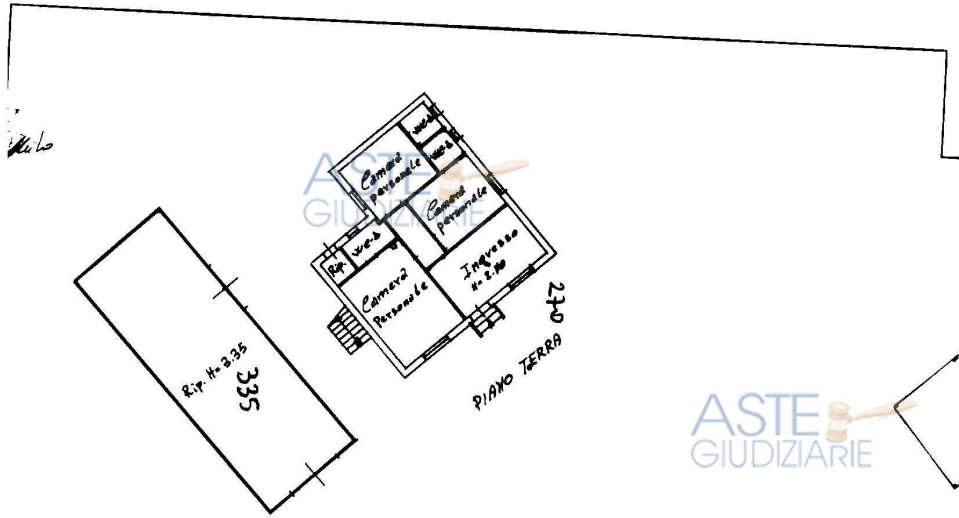

ASTE GIUDIZIARIE

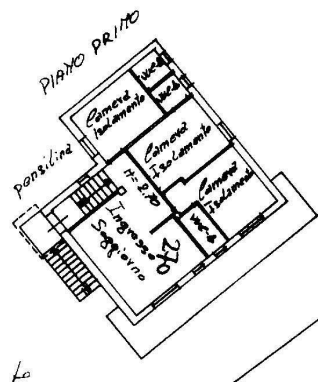

Campo da Tennis

ASTE GIUDIZIARIE

ASTE GIUDIZIARIE

2287/56381

Dichiarazione
Denuncia

www.astegiudiziarie.it

10
m

Catasto dei Fabbricati - Situazione al 21/07/2018 - Comune di RIMINI (4294) - < Foglio: 28 - Particella: 26 - Subalterno: 0 >
VIA APOLLONIA n. 44 piano: S1-I-12;



MODULARIO
F. 119 (and. 406)



MINISTERO DELLE FINANZE
DIREZIONE GENERALE DEL CATASTO E DEI SS.TT.EE.
CATASTO EDILIZIO URBANO (RDL 13-4-1939, n. 652)

MOD. AN (CEU) r
LIRE
605

Planimetria di u.i.u. in Comune di RIMINI via APOLLONIA CIV. 44

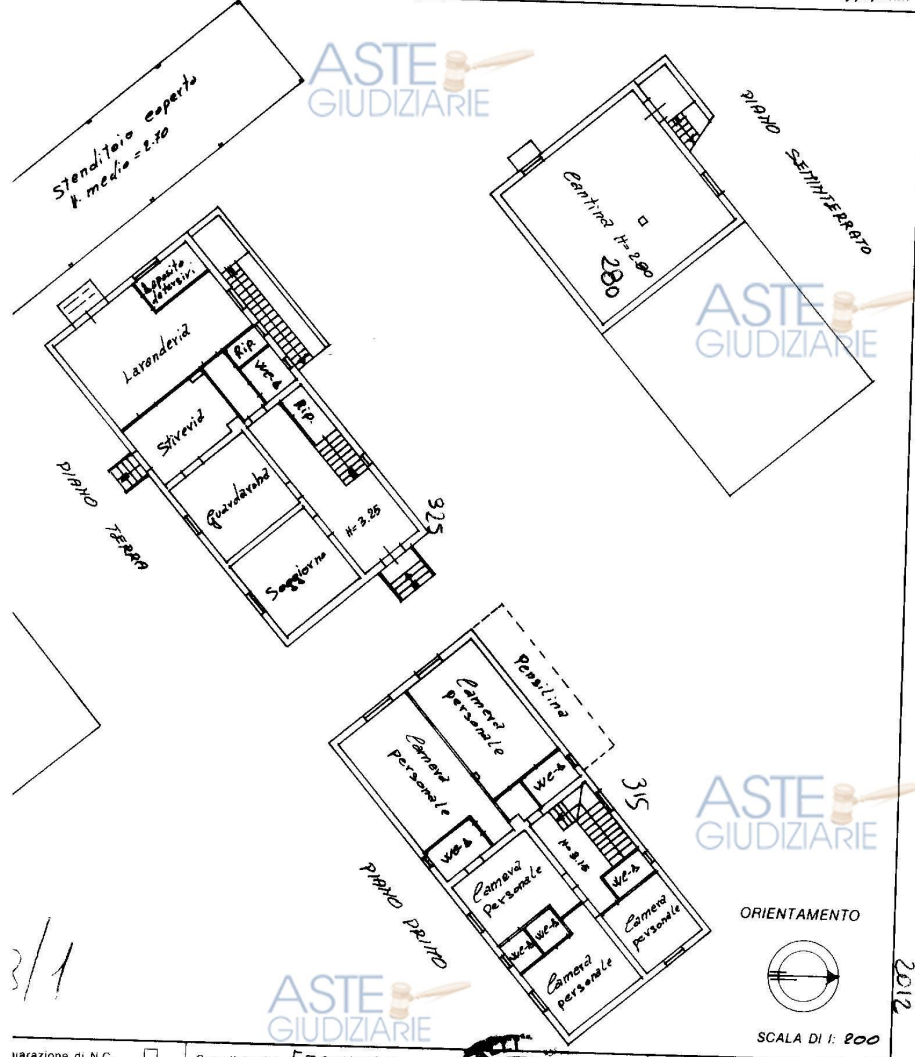

variazione di N.C. <input type="checkbox"/> variazione di variazione <input checked="" type="checkbox"/> identificativi catastali <u>28</u> <u>28</u> sub. <u>1</u>	Compilata dal <u>LEONETRA</u> (Titolo: cognome e nome) <u>GALLI GILBERTO</u> iscritto all'albo dei <u>LEONETRI</u> della provincia di <u>RIMINI</u> n. <u>130</u> del <u>12.02.2008</u>	RISERVATO ALL'UFFICIO
---	--	-----------------------

www.astegiudiziarie.it

10 metri
Catasto dei Fabbricati - Situazione al 21/07/2018 - Comune di RIMINI (4294) - < Foglio: 28 - Particella: 26 - Subalterno: 0 >
VIA APOLLONIA n. 44 piano: S1-1-12

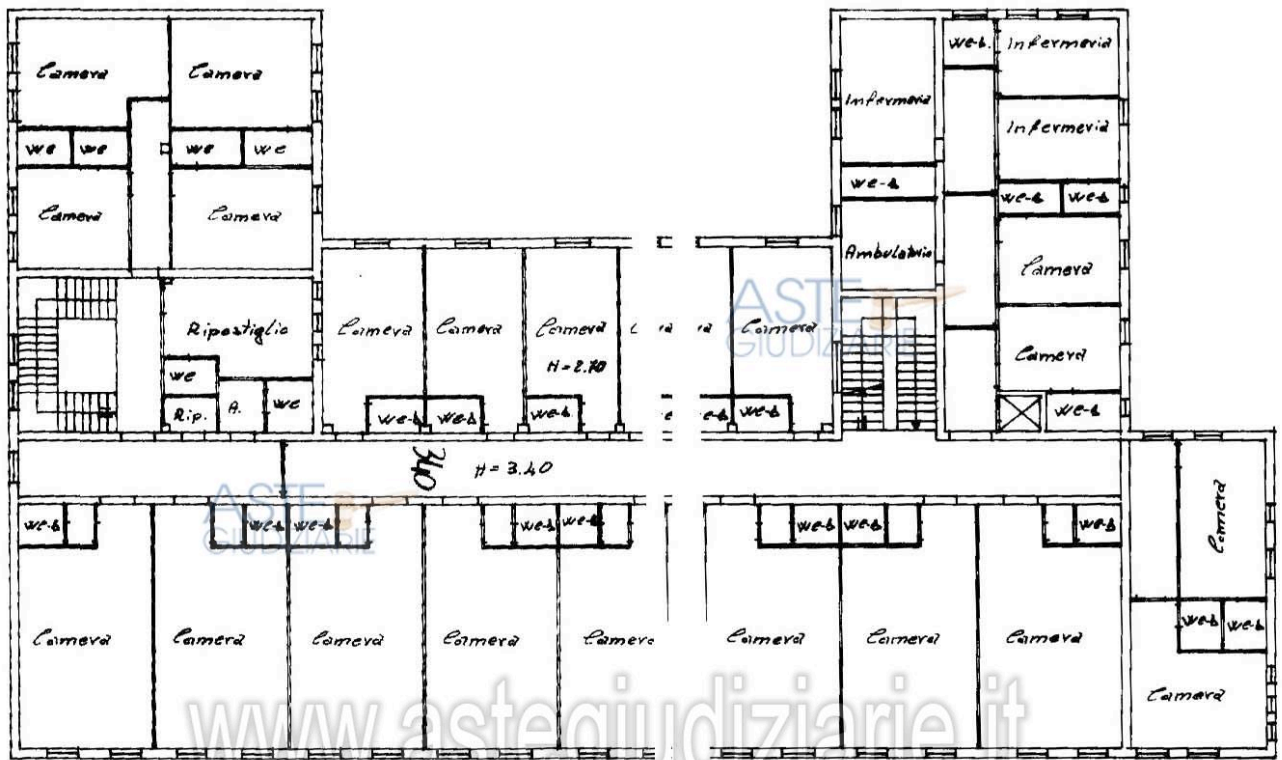

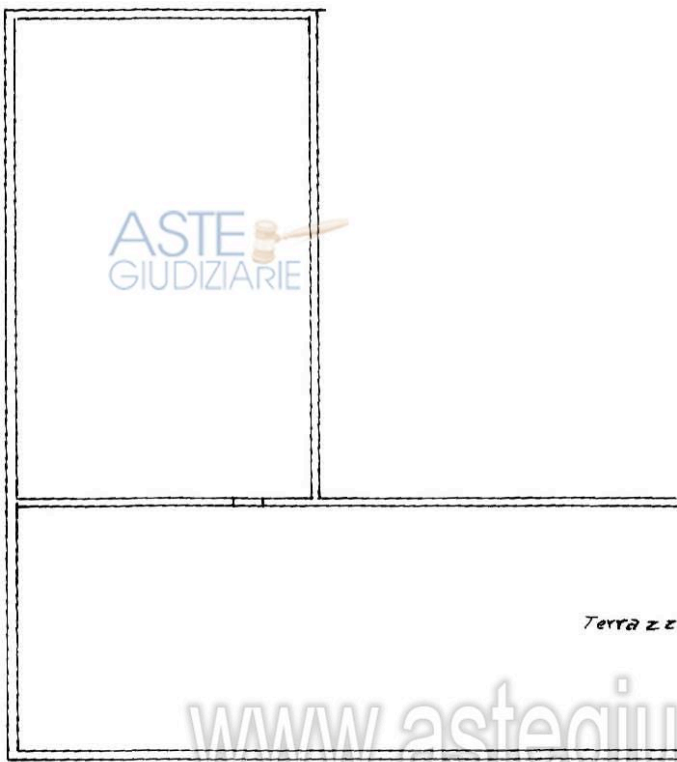

Terra z.z.

www.astegiudiziarie.it

Publicazione ufficiale ad esclusivo uso personale - è vietata ogni
 ripubblicazione o riproduzione a scopo commerciale - Aut. Min. Giustizia PDG 21/07/09

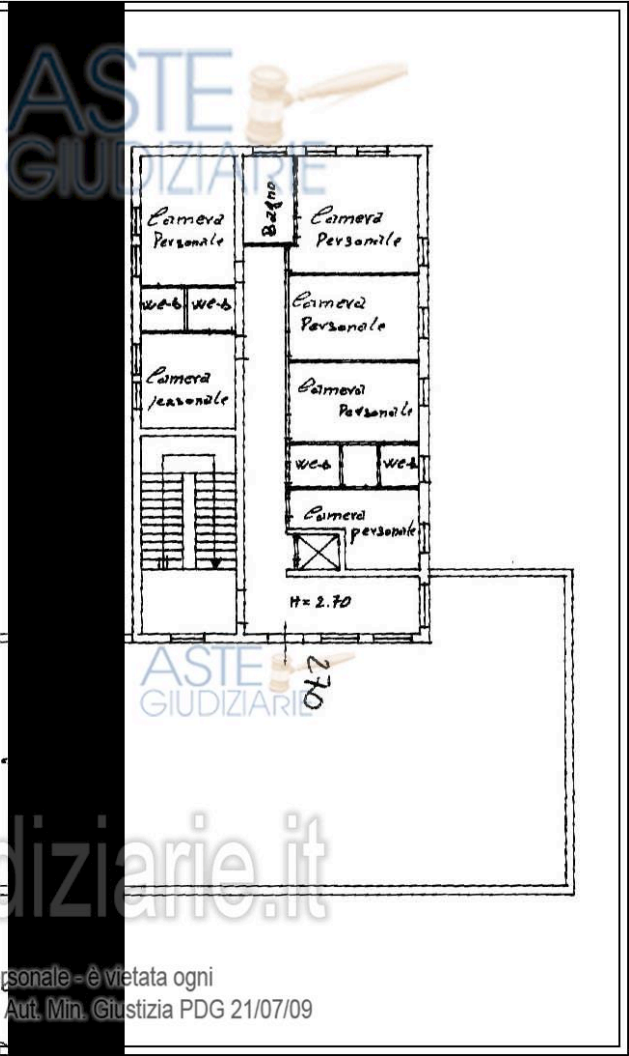

ASTE GIUDIZIARIE

GIUDIZIARIE

Sezione planimetrica 1:2000
Tipo mappale n° 4343 del 6-3-1936



DIREZIONE GENERALE DEL CATASTO E DEI SISTEMI
CATASTO EDILIZIO URBANO (RDL 13-4-1939, n. 652)

MOD. AN. 166U
LIRE
605

Planimetria di u.i.u. in Comune di RITIMI via AROLLONIA civ. 14

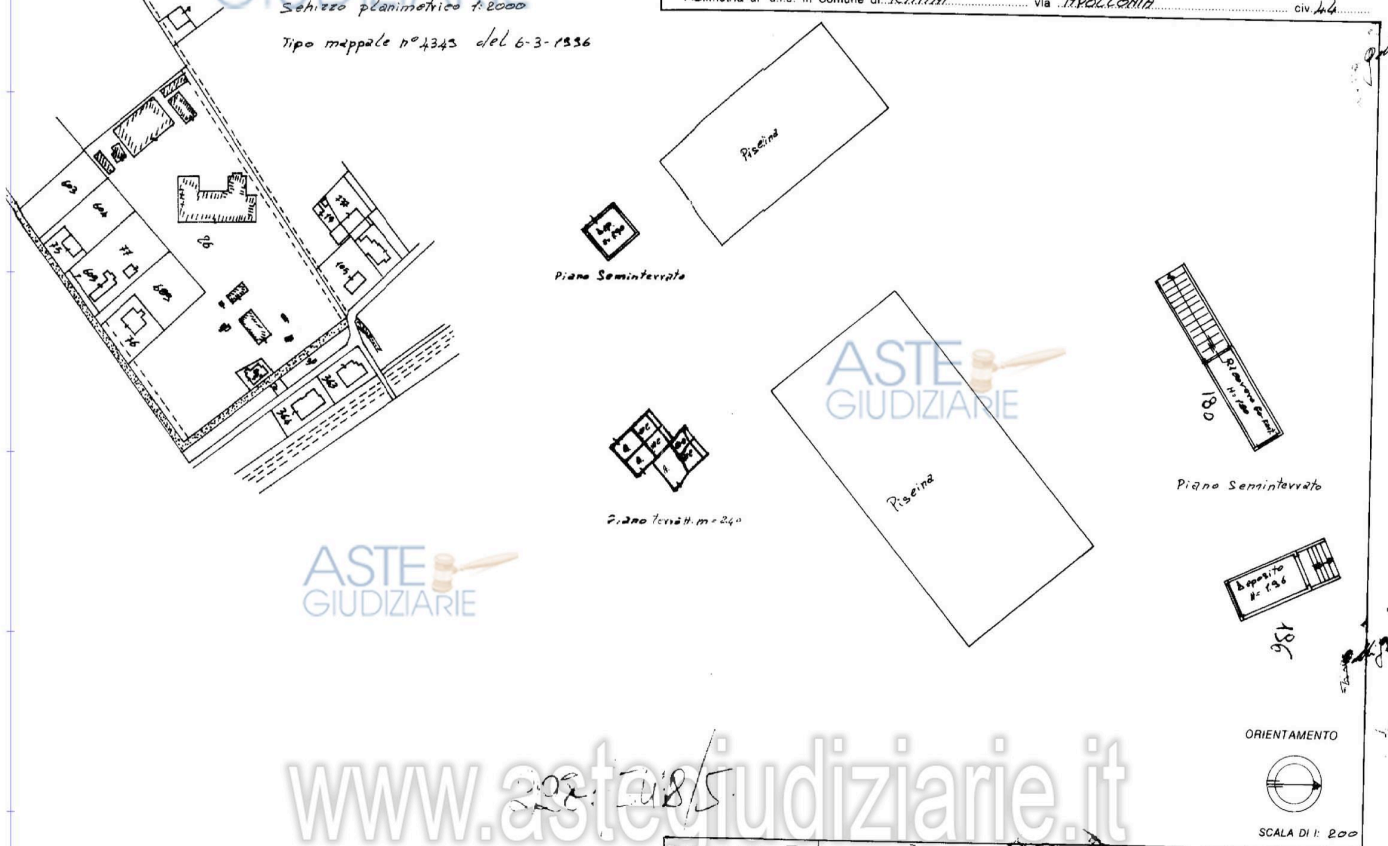

ASTE GIUDIZIARIE

www.astejudiziarie.it

Dichiarazione di N.C.
 Denuncia di variazione
 Compilata dal LEONERA
LOLLI GILBERTO
 della provincia di RITIMI
 n. 26 sub 1
 P.09/21/07/09

Publicazione ufficiale ad esclusivo uso personale - è vietata ogni
ripubblicazione o riproduzione a scopo commerciale - Aut. Min. Giustizia P.09/21/07/09

RISERVATO ALL'UFFICIO

PIANO TERRA



www.astegiudiziarie.it