

**Agenzia delle Entrate
CATASTO FABBRICATI
Ufficio Provinciale di
Roma**

Dichiarazione protocollo n. RM0350856del 12/07/2017

Planimetria di u.i.u. in Comune di Marino

Via Calatafimi

civ. 59

Identificativi Catastali:

Sezione:
Foglio: 16
Particella: 1211
Subalterno: 8

Compilata da:
Salvitti Fabrizio
Iscritto all'albo:
Geometri

Prov. Roma

N. 9409

Scheda n. 1 Scala 1:200

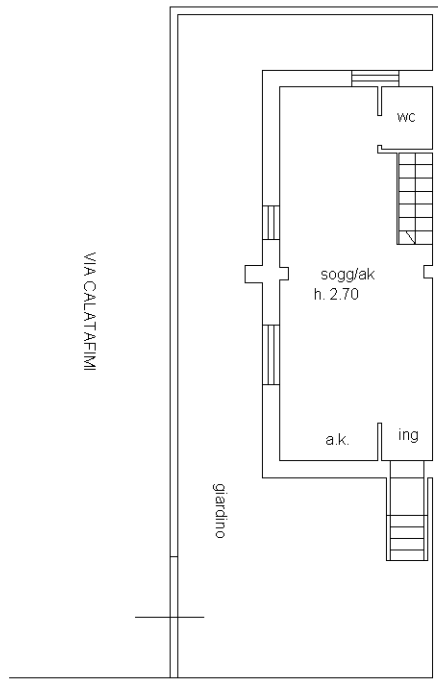

ABITAZIONE
PIANO TERRA
H. 2.70 ML

CANTINE
PIANO SEMINTERRATO
H. 2.80 ML - 2.00 ML

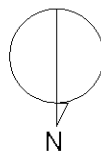
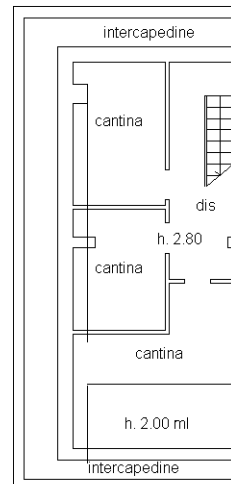

Catasto dei Fabbricati - Situazione al 05/07/2023 - Comune di MARINO(E958) - < Foglio 16 - Particella 1211 - Subalterno 8 >
VIA CALATAFIMI n. 59 Interno 6 Piano T-S1

Ultima planimetria in atti

**Agenzia del Territorio
CATASTO FABBRICATI
Ufficio Provinciale di
Roma**

Dichiarazione protocollo n. RM0845298 del 15/07/2011

Planimetria di u.i.u. in Comune di Marino

Via Calatafimi

civ.

Identificativi Catastali:

Sezione:

Foglio: 16

Particella: 1211

Subalterno: 35

Compilata da:
Vita Giancarlo

Iscritto all'albo:
Ingegneri

Prov. Roma

N. 11067

Scheda n. 1

Scala 1:100

Piano Terreno

Posto Auto n. 16

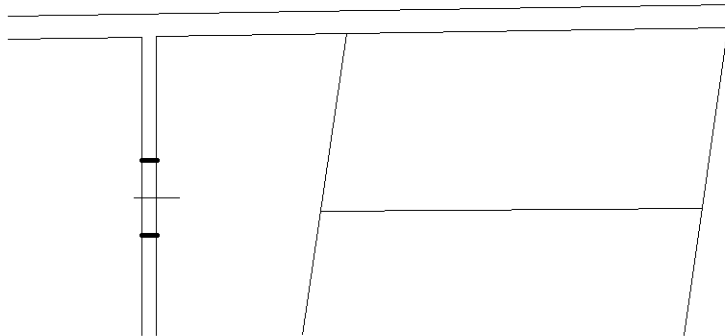

Nord

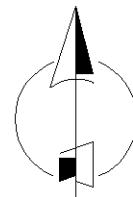

Ultima planimetria in atti