

ALL. 3.1

ELABORATO PLANIMETRICO

Compilato da:
Vaiani Alex
Iscritto all'albo:
Geometri
Prov. Savona

N. 1138

Agenzia del Territorio
CATASTO FABBRICATI
Ufficio Provinciale di
Savona

Comune di Albisola Superiore
Sezione: Foglio: 25 Particella: 413

Protocollo n. del 14/07/07
Tipo Mappale n. del

Dimostrazione grafica dei subalterni

Scala 1 : 500

Foglio 25 mappale 384

Piano Terra

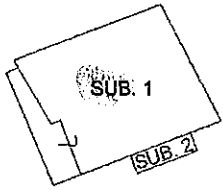

Piano Primo

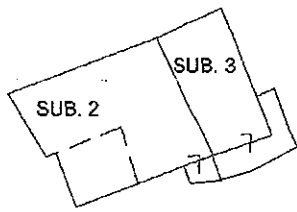

Piano Secondo

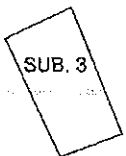

Piano Terzo



A handwritten signature and an official circular stamp, partially obscured by the signature.

NORD

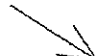



Direzione Provinciale di Savona
Ufficio Provinciale - Territorio
Servizi Catastali

Visura storica per immobile

Situazione degli atti informatizzati dall'impianto meccanografico al 08/08/2016

Data: 08/08/2016 - Ora: 10.46.11 Segue

Visura n.: T51503 Pag: 1

Dati della richiesta	Comune di ALBISOLA SUPERIORE (Codice: A166) Provincia di SAVONA
Catasto Fabbricati	Foglio: 25 Particella: 384 Sub.: I

INTESTATO

I	FEDERICA S.R.L. con sede in ALBISOLA SUPERIORE	01344140098*	(1) Proprieta' per 1/1
---	--	--------------	------------------------

Unità immobiliare dal 09/11/2015

N.	DATI IDENTIFICATIVI				DATI DI CLASSAMENTO				DATI DERIVANTI DA			
	Sezione Urbana	Foglio	Particella	Sub	Zona Cens.	Micro Zona	Categoria	Classe		Consistenza	Superficie Catastale	Rendita
I		25	384	I			A/2	I	4 vani	Totale: 79 m ² Totale escluse aree scoperte**: 72 m ²	Euro 692,05	Variazione del 09/11/2015 - Inserimento in visura dei dati di superficie.
Indirizzo: BORGO DEGLI ERCHI piano: T;												
effettuata con prot. n. SV0094611/2010 del 10/06/10												
Notifica: Partita Mod.58												

Situazione dell'unità immobiliare dal 21/10/2013

N.	DATI IDENTIFICATIVI				DATI DI CLASSAMENTO				DATI DERIVANTI DA			
	Sezione Urbana	Foglio	Particella	Sub	Zona Cens.	Micro Zona	Categoria	Classe		Consistenza	Superficie Catastale	Rendita
I		25	384	I			A/2	I	4 vani		Euro 692,05	VARIAZIONE TOPONOMASTICA del 21/10/2013 protocollo n. SV0125268 in atti dal 21/10/2013 VARIAZIONE DI TOPONOMASTICA (n. 43961.1/2013)
Indirizzo: BORG DEGLI ERCHI piano: T;												
effettuata con prot. n. SV0094611/2010 del 10/06/10												
Notifica: Partita Mod.58												

ALL.3.1.1



Direzione Provinciale di Savona
Ufficio Provinciale - Territorio
Servizi Catastali

Visura storica per immobile

Situazione degli atti informatizzati dall'impianto meccanografico al 08/08/2016

Data: 08/08/2016 - Ora: 10.46.11 Segue

Visura n.: T51503 Pag: 2

Situazione dell'unità immobiliare dal 21/05/2010

N.	DATI IDENTIFICATIVI					DATI DI CLASSAMENTO					DATI DERIVANTI DA	
	Sezione Urbana	Foglio	Particella	Sub	Zona Cens.	Micro Zona	Categoria	Classe	Consistenza	Superficie Catastale		Rendita
1		25	384	1			A/2	1	4 vani		Euro 692,05	VARIAZIONE NEL CLASSAMENTO del 21/05/2010 protocollo n. SV0084753 in atti dal 21/05/2010 VARIAZIONE DI CLASSAMENTO (n. 10914.1/2010)
Indirizzo . LOCALITA' DEGLI ERCHI piano: T.												
effettuata con prot. n. SV0094611/2010 del 10/06/10												
Notifica di studio: classamento e rendita rettificati (d.m. 701/94)												
Annotazioni Mod.58												

Situazione dell'unità immobiliare dal 14/08/2009

N.	DATI IDENTIFICATIVI					DATI DI CLASSAMENTO					DATI DERIVANTI DA	
	Sezione Urbana	Foglio	Particella	Sub	Zona Cens.	Micro Zona	Categoria	Classe	Consistenza	Superficie Catastale		Rendita
1		25	384	1			A/3	1	4 vani		Euro 464,81	ULTIMAZIONE DI FABBRICATO URBANO del 14/08/2009 protocollo n. SV0150231 in atti dal 14/08/2009 ULTIMAZIONE DI FABBRICATO URBANO (n. 27265.1/2009)
Indirizzo . LOCALITA' DEGLI ERCHI piano: T.												
Annotazioni classamento e rendita proposti (D.M. 701/94)												

Situazione dell'unità immobiliare dal 27/03/2009

N.	DATI IDENTIFICATIVI					DATI DI CLASSAMENTO					DATI DERIVANTI DA	
	Sezione Urbana	Foglio	Particella	Sub	Zona Cens.	Micro Zona	Categoria	Classe	Consistenza	Superficie Catastale		Rendita
1		25	384	1			in corso di costruz.					VARIAZIONE del 30/09/2008 protocollo n. SV0057886 in atti dal 27/03/2009 VERIFICA STATO ATTUALE U. I. (n. 142074.1/2008)
Indirizzo . LOCALITA' DEGLI ERCHI piano: T.												
Annotazioni stato dell'unità confermato con procedura automatizzata												



Direzione Provinciale di Savona
Ufficio Provinciale - Territorio
Servizi Catastali

Data: 08/08/2016 - Ora: 10.46.11 Fine
Visura n.: T51503 Pag: 3

Visura storica per immobile

Situazione degli atti informatizzati dall'impianto meccanografico al 08/08/2016

Situazione dell'unità immobiliare dal 14/02/2007

N.	DATI IDENTIFICATIVI				DATI DI CLASSAMENTO					DATI DERIVANTI DA		
	Sezione Urbana	Foglio	Particella	Sub	Zona Cens.	Micro Zona	Categoria	Classe	Consistenza		Superficie Catastale	Rendita
1		25	384	1			in corso di costruz.					VARIAZIONE del 14/02/2007 protocollo n. SV0025533 in atti dal 14/02/2007 FRAZIONAMENTO PER TRASFERIMENTO DI DIRITTI- RISTRUTTURAZIONE (n. 7992.1/2007)
Indirizzo: _____, LOCALITA' DEGLI ERCHI piano: T.												

Situazione degli intestati dal 14/02/2007

N.	LATI ANAGRAFICI	CODICE FISCALE	DIRITTI E ONERI REALI
1	FEDERICA S.R.L. con sede in ALBISOLA SUPERIORE	01344140098	(1) Proprieta per l/1
DATI DERIVANTI DA			
VARIAZIONE del 14/02/2007 protocollo n. SV0025533 in atti dal 14/02/2007 Registrazione: FRAZIONAMENTO PER TRASFERIMENTO DI DIRITTI- RISTRUTTURAZIONE (n. 7992.1/2007)			

Per ulteriori variazioni richiedere le visure storiche dei seguenti immobili soppressi, originari del precedente:

- foglio 25 particella 371 subalterno
- foglio 25 particella 379 subalterno
- foglio 25 particella 381 subalterno
- foglio 25 particella 384 subalterno
- foglio 25 particella 385 subalterno
- foglio 25 particella 396 subalterno
- foglio 25 particella 408 subalterno
- foglio 25 particella 409 subalterno
- foglio 25 particella 392 subalterno 3
- foglio 25 particella 413 subalterno 3

Unità immobiliari n. 1

Tributi erariali: Euro 0,90

Visura telematica

* Codice Fiscale Validato in Anagrafe Tributaria

** Si intendono escluse le "superfici di balconi, terrazzi e aree scoperte pertinenziali e accessorie, comunicanti o non comunicanti" (c.f. Provvedimento del Direttore dell'Agenzia delle Entrate 29 marzo 2013).

**Agenzia del Territorio
CATASTO FABBRICATI
Ufficio Provinciale di
Savona**

Dichiarazione protocollo n. _____ del _____
Planimetria di u.i.u. in Comune di Albisola Superiore
Localita' Degli Erchi

ALL. 3.1.2
civ. _____

Identificativi Catastali:
Sezione:
Foglio: 25
Particella: 384
Subalterno: 1

Compilata da:
Vaiani Alex
Iscritto all'albo:
Geometri
Prov. Savona N. 1138

Scheda n. 1 Scala 1:200

**PIANTA PIANO TERRA
H=2.70 m.**

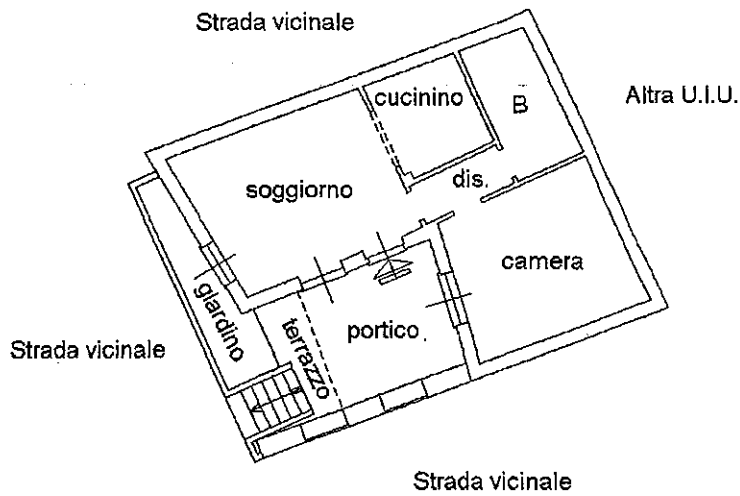

NORD

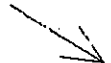

ELABORATO PLANIMETRICO	
Compilato da:	Vaiani Alex
Iscritto all'albo:	Geometri
Prov. Savona	N. 1138

**Agenzia del Territorio
CATASTO FABBRICATI
Ufficio Provinciale di
Savona**

Comune di Albisola Superiore		Protocollo n. SV0054684 del 09/05/2012	
Sezione:	Foglio: 25	Particella: 409	Tipo Mappale n. del
Dimostrazione grafica dei subalterni			Scala 1 : 500

Foglio 25 mappale 409

Piano Terra

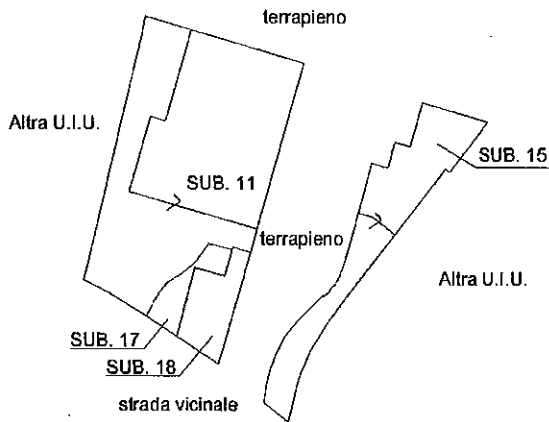

Piano Primo

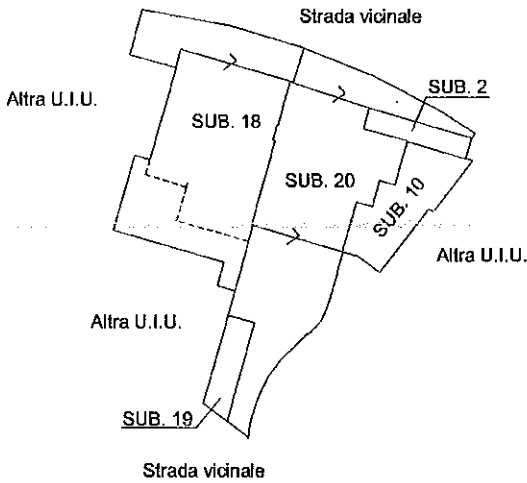

Piano Secondo

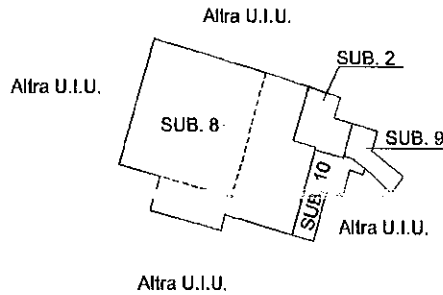

NORD



Ultima planimetria in atti

Catasto dei Fabbricati - Situazione al 25/09/2013 - Comune di ALBISOLA SUPERIORE (AT66) - < Foglio: 25 - Particella: 409 - Elaborato planimetrico >

Ufficio Provinciale di Savona - Territorio

Servizi Catastali

Comune di: ALBISOLA SUPERIORE

Elenco Subalterni

ACCERTAMENTO DELLA PROPRIETA IMMOBILIARE URBANA

ELENCO DEI SUBALTERNI ASSEGNATI

Comune	ALBISOLA SUPERIORE	Sezione	Foglio	Particella		Tipo mappale	del:
Sub	UBICAZIONE via/piazza	n°civ	25	409			
			Piani	Scala	Int.	DESCRIZIONE	
1						SOPPRESSA	
2	BORGIO DEGLI ERCHI		1-2			SOPPRESSA	
3						BENE COMUNE NON CENSIBILE	
4						SOPPRESSA	
5						SOPPRESSA	
6						SOPPRESSA	
7						SOPPRESSA	
8	BORGIO DEGLI ERCHI		2			ABITAZIONE DI TIPO CIVILE	
9	BORGIO DEGLI ERCHI	9E	2-3			ABITAZIONE DI TIPO CIVILE	
10	BORGIO DEGLI ERCHI		1-2			ABITAZIONE DI TIPO CIVILE	
11	BORGIO DEGLI ERCHI		T			ABITAZIONE DI TIPO CIVILE	
12						SOPPRESSA	
13						SOPPRESSA	
14						SOPPRESSA	
15	BORGIO DEGLI ERCHI		T			C/2	
16						SOPPRESSA	
17	BORGIO DEGLI ERCHI		T			AREA URBANA DI MQ. 12	
18	BORGIO DEGLI ERCHI		T-1			ABITAZIONE DI TIPO CIVILE	
19	BORGIO DEGLI ERCHI		1			AREA URBANA DI MQ. 13	
20	BORGIO DEGLI ERCHI		1			ABITAZIONE DI TIPO CIVILE	

Unità immobiliari n. 21

Tributi erariali: 0,00

Visura telematica

Visura storica per immobile

Situazione degli atti informatizzati dall'impianto meccanografico al 08/08/2016

Data: 08/08/2016 - Ora: 10.49.17 Segue

Visura n.: T52623 Pag: 1

Dati della richiesta	Comune di ALBISOLA SUPERIORE (Codice: A166)
Catasto Fabbricati	Provincia di SAVONA Foglio: 25 Particella: 409 Sub.: 11

INTESTATO

1	FEDERICA S.R.L. con sede in ALBISOLA SUPERIORE	01344140098*	(1) Proprieta' per 1/1
---	--	--------------	------------------------

Unità immobiliare dal 09/11/2015

N.	DATI IDENTIFICATIVI						DATI DI CLASSAMENTO			DATI DERIVANTI DA		
	Sezione Urbana	Foglio	Particella	Sub	Zona Cens.	Micro Zona	Categoria	Classe	Consistenza		Superficie Catastale	Rendita
1		25	409	11			A/2	1	6,5 vani	Totale: 117 m ² Totale escluse aree scoperte**: 108 m ²	Euro 1.124,58	Variazione del 09/11/2015 - Inserimento in visura dei dati di superficie.
Indirizzo												
BORGIO DEG. I ERCHI piano: T;												
effettuata con prot. n. SV0108839/2010 del 07/07/10												
Notifica											Mod.58	

Situazione dell'unità immobiliare dal 21/10/2013

N.	DATI IDENTIFICATIVI						DATI DI CLASSAMENTO			DATI DERIVANTI DA		
	Sezione Urbana	Foglio	Particella	Sub	Zona Cens.	Micro Zona	Categoria	Classe	Consistenza		Superficie Catastale	Rendita
1		25	409	11			A/2	1	6,5 vani		Euro 1.124,58	VARIAZIONE TOPONOMASTICA del 21/10/2013 protocollo n. SV0125497 in atti dal 21/10/2013 VARIAZIONE DI TOPONOMASTICA (n. 44190.1/2013)
Indirizzo												
BORGIO DEGLI ERCHI piano: T;												
effettuata con prot. n. SV0108839/2010 del 07/07/10												
Notifica											Mod.58	



Direzione Provinciale di Savona
Ufficio Provinciale - Territorio
Servizi Catastali

Visura storica per immobile

Situazione degli atti informatizzati dall'impianto meccanografico al 08/08/2016

Data: 08/08/2016 - Ora: 10:49:18 Segue

Visura n.: T52623 Pag: 2

Situazione dell'unità immobiliare dal 08/03/2010

N.	DATI IDENTIFICATIVI						DATI DI CLASSAMENTO				DATI DERIVANTI DA	
	Sezione Urbana	Foglio	Particella	Sub	Zona Cens.	Micro Zona	Categoria	Classe	Consistenza	Superficie Catastale		Rendita
1		25	409	II			A/2	1	6,5 vani		Euro 1.124,58	VARIAZIONE NEL CLASSAMENTO del 08/03/2010 protocollo n. SY0041493 in atti dal 08/03/2010 VARIAZIONE DI CLASSAMENTO (n. 5137.1/2010)
Indirizzo: _____, LOCALITA' DEGLI ERCHI piano: T; effettuata con prot. n. SY0108839/2010 del 07/07/10												
Notifica di stadio: classamento e rendita rettificati (d.m. 701/94)-corse												
Annotazioni: _____ Partita _____ Mod.58												

Situazione dell'unità immobiliare dal 21/07/2009

N.	DATI IDENTIFICATIVI						DATI DI CLASSAMENTO				DATI DERIVANTI DA	
	Sezione Urbana	Foglio	Particella	Sub	Zona Cens.	Micro Zona	Categoria	Classe	Consistenza	Superficie Catastale		Rendita
1		25	409	II			A/3	1	6 vani		Euro 697,22	FRAZIONAMENTO E FUSIONE del 21/07/2009 protocollo n. SV0134438 in atti dal 21/07/2009 FRAZIONAMENTO E FUSIONE (n. 23344.1/2009)
Indirizzo: _____, LOCALITA' DEGLI ERCHI piano: T; classamento e rendita proposti (D.M. 701/94)												
Annotazioni: _____												

Situazione degli intestati dal 21/07/2009

N.	INTESTATI ANAGRAFICI	CODICE FISCALE	DIRITTI E ONERI REALI
1	FEDERICA S.R.L. con sede in ALBISOLA SUPERIORE	01344140098	(1) Proprieta per I/I
DATI DERIVANTI DA FRAZIONAMENTO E FUSIONE del 21/07/2009 protocollo n. SV0134438 in atti dal 21/07/2009 Registrazione: FRAZIONAMENTO E FUSIONE (n. 23344.1/2009)			

Per ulteriori variazioni richiedere le visure storiche dei seguenti immobili soppressi, originari del precedente:

- foglio 25 particella 409 subaltermo 5
- foglio 25 particella 409 subaltermo 7

Unità immobiliari n. 1

Tributi erariali: Euro 0,90



Direzione Provinciale di Savona
Ufficio Provinciale - Territorio
Servizi Catastali

Data: 08/08/2016 - Ora: 10.49.18 Fine

Visura n.: T52623 Pag: 3

Visura storica per immobile

Situazione degli atti informatizzati dall'impianto meccanografico al 08/08/2016

Visura telematica

* Codice Fiscale Validato in Anagrafe Tributaria

** Si intendono escluse le "superfici di balconi, terrazzi e aree scoperte pertinenziali e accessorie, comunicanti o non comunicanti"
(cfr. Provvedimento del Direttore dell'Agenzia delle Entrate 29 marzo 2013).

Agenzia del Territorio
CATASTO FABBRICATI
Ufficio Provinciale di
Savona

Dichiarazione protocollo n. del 15.1.2	
Planimetria di u.i.u. in Comune di Albisola Superiore	
Localita' Degli Erchi	civ.
Identificativi Catastali: Sezione: Foglio: 25 Particella: 409 Subalterno: 11	Compilata da: Vaiani Alex Iscritto all'albo: Geometri Prov. Savona N. 1138

Scheda n. 1 Scala 1:200

PIANTA PIANO TERRA

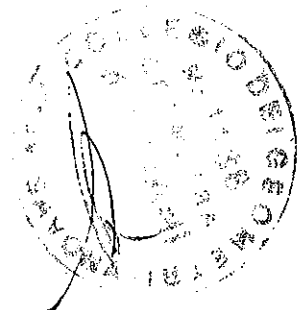
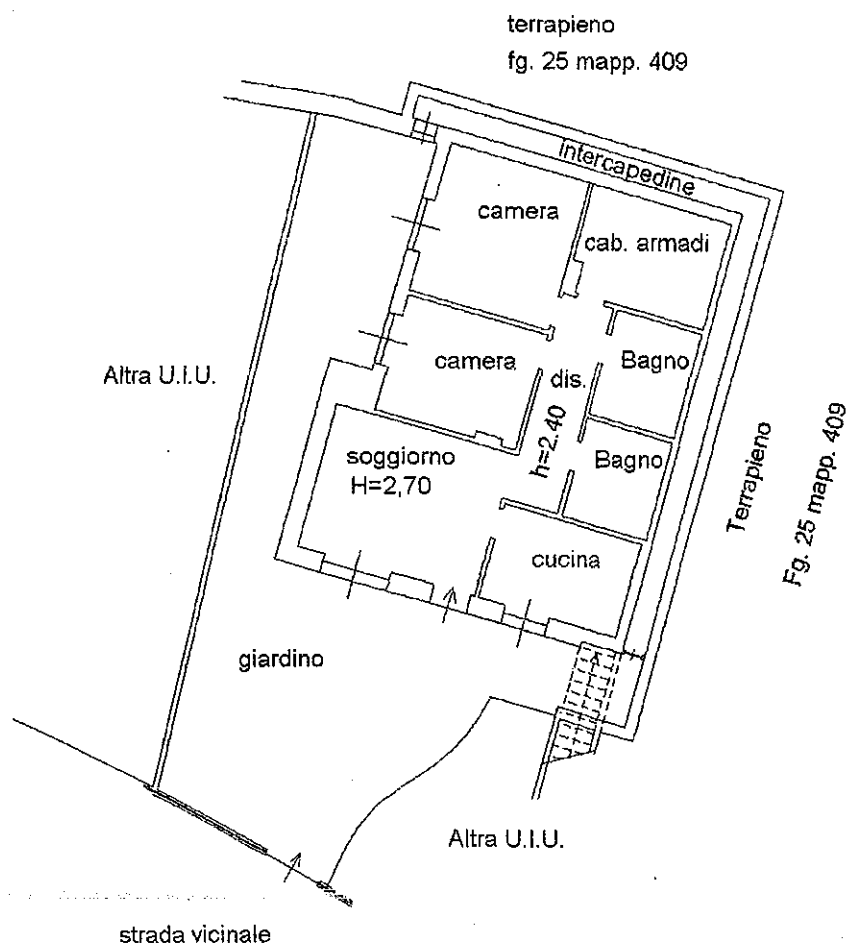

Dichiarazione protocollo n. 15.1.3 del	
Planimetria di u.i.u. in Comune di Albisola Superiore	
Localita' Degli Erchi civ.	
Identificativi Catastali:	Compilata da:
Sezione:	Vaiani Alex
Foglio: 25	Iscritto all'albo:
Particella: 413	Geometri
Subalterno: 123	Prov. Savona N. 1138

Scheda n. 1 Scala 1:200

PIANTA PIANO TERZO INTERRATO

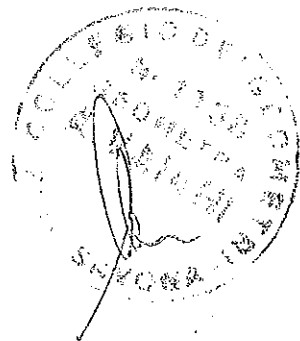
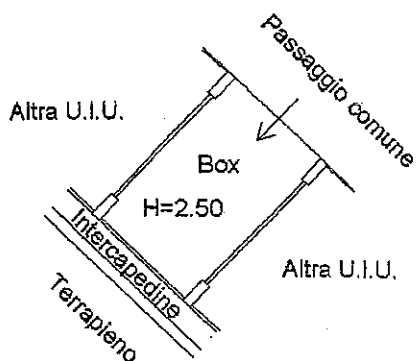

NORD





Direzione Provinciale di Savona
Ufficio Provinciale - Territorio
Servizi Catastali

Visura storica per immobile

Situazione degli atti informatizzati dall'impianto meccanografico al 08/08/2016

Data: 08/08/2016 - Ora: 10.52.05 Segue

Visura n.: T53624 Pag: 1

Dati della richiesta	Comune di ALBISOLA SUPERIORE (Codice: A166) Provincia di SAVONA
Catasto Fabbricati	Foglio: 25 Particella: 409 Sub.: 20

INTESTATO

1	FEDERICA S.R.L. con sede in ALBISOLA SUPERIORE	01344140098*	(1) Proprieta' per 1/1
---	--	--------------	------------------------

Unità immobiliare dal 09/11/2015

N.	DATI IDENTIFICATIVI				DATI DI CLASSAMENTO				DATI DERIVANTI DA			
	Sezione Urbana	Foglio	Particella	Sub	Zona Cens.	Micro Zona	Categoria	Classe		Consistenza	Superficie Catastale	Rendita
1		25	409	20			A/2	1	4,5 vani	Totale: 83 m ² Totale escluse aree scoperte** : 69 m ²	Euro 778,56	Variazione del 09/11/2015 - Inserimento in visura dei dati di superficie.
Indirizzo												
BORGIO DEG. I ERCHI n. 7 piano: I interno: C.												
Annotazioni												
Classamento e rendita validati (D.M. 701/94)												

Situazione dell'unità immobiliare dal 23/01/2013

N.	DATI IDENTIFICATIVI				DATI DI CLASSAMENTO				DATI DERIVANTI DA			
	Sezione Urbana	Foglio	Particella	Sub	Zona Cens.	Micro Zona	Categoria	Classe		Consistenza	Superficie Catastale	Rendita
1		25	409	20			A/2	1	4,5 vani		Euro 778,56	VARIAZIONE NEL CLASSAMENTO del 23/01/2013 protocollo n. SV0006610 in atti dal 23/01/2013 VARIAZIONE DI CLASSAMENTO (n. 1016.1/2013)
Indirizzo												
BORGIO DEG. I ERCHI n. 7 piano: I interno: C.												
Annotazioni												
Classamento e rendita validati (D.M. 701/94)												

ALL. 15.3.1



Direzione Provinciale di Savona
Ufficio Provinciale - Territorio
Servizi Catastali

Visura storica per immobile

Situazione degli atti informatizzati dall'impianto meccanografico al 08/08/2016

Data: 08/08/2016 - Ora: 10.52.05 Segue

Visura n.: T53624 Pag: 2

Situazione dell'unità immobiliare dal 09/05/2012

N.	DATI IDENTIFICATIVI						DATI DI CLASSAMENTO				DATI DERIVANTI DA	
	Sezione Urbana	Foglio	Particella	Sub	Zona Cens.	Micro Zona	Categoria	Classe	Consistenza	Superficie Catastale		Rendita
1		25	409	20			A/2	1	4,5 vani		Euro 778,56	VARIAZIONE del 09/05/2012 protocollo n. SV0054684 in atti dal 09/05/2012 DIVISIONE- RISTRUTTURAZIONE (n. 5936.1/2012)
Indirizzo: BORGIO DEGLI ERCHI n. 7 piano: 1 interno: C;												
Annotazioni: classamento e rendita proposti (D.M. 701/94)												

Situazione degli intestati dal 09/05/2012

N.	DATI ANAGRAFICI		CODICE FISCALE	DIRITTI E ONERI REALI
	FEDERICA S.R.L. con sede in ALBISOLA SUPERIORE			
1			01344140098	(1) Proprieta per 1/1

Situazione dell'unità immobiliare che ha originato il precedente dal 05/01/2011

N.	DATI IDENTIFICATIVI						DATI DI CLASSAMENTO				DATI DERIVANTI DA	
	Sezione Urbana	Foglio	Particella	Sub	Zona Cens.	Micro Zona	Categoria	Classe	Consistenza	Superficie Catastale		Rendita
1		25	409	16			A/2	1	4,5 vani		Euro 778,56	VARIAZIONE NEL CLASSAMENTO del 05/01/2011 protocollo n. SV0001830 in atti dal 05/01/2011 VARIAZIONE DI CLASSAMENTO (n. 61.1/2011)
Indirizzo: LOCALITA' DEGLI ERCHI piano: 1;												
Notifica: effettuata con prot. n. SV0148057/2011 del 25/07/11												
Annotazioni: di studio: classamento e rendita rettificati (d.m. 701/94) Partita Mod.58												

Situazione dell'unità immobiliare dal 26/11/2010

N.	DATI IDENTIFICATIVI						DATI DI CLASSAMENTO				DATI DERIVANTI DA	
	Sezione Urbana	Foglio	Particella	Sub	Zona Cens.	Micro Zona	Categoria	Classe	Consistenza	Superficie Catastale		Rendita
1		25	409	16			A/3	1	4,5 vani		Euro 522,91	VARIAZIONE del 26/11/2010 protocollo n. SV0202753 in atti dal 26/11/2010 DIVISIONE- FUSIONE (n. 24960.1/2010)
Indirizzo: LOCALITA' DEGLI ERCHI piano: 1;												
Annotazioni: classamento e rendita proposti (D.M. 701/94)												



Direzione Provinciale di Savona
Ufficio Provinciale - Territorio
Servizi Catastali

Data: 08/08/2016 - Ora: 10.52.05 Fine

Visura n.: T53624 Pag: 3

Visura storica per immobile

Situazione degli atti informatizzati dall'impianto meccanografico al 08/08/2016

Situazione degli intestati dal 26/11/2010

N.	DATI ANAGRAFICI	CODICE FISCALE	DIRITTI E ONERI REALI
1	FEDERICA S.R.L. con sede in ALBISOLA SUPERIORE VARIAZIONE del 26/11/2010 protocollo n. SV0202753 in atti dal 26/11/2010 Registrazione: DIVISIONE-FUSIONE (n. 24960.1/2010)	01344140098	(1) Proprietà per I/1 fino al 09/05/2012

Per ulteriori variazioni richiedere le visure storiche dei seguenti immobili soppressi, originari del precedente:

- foglio 25 particella 409 subaltermo 13
- foglio 25 particella 409 subaltermo 14

Unità immobiliari n. 1

Tributi erariali: Euro 0,90

Visura telematica

* Codice Fiscale Validato in Anagrafe Tributaria

** Si intendono escluse le "superfici di balconi, terrazzi e aree scoperte pertinenziali e accessorie, comunicanti o non comunicanti" (cfr. Provvedimento del Direttore dell'Agenzia delle Entrate 29 marzo 2013).

**Agenzia del Territorio
CATASTO FABBRICATI
Ufficio Provinciale di
Savona**

Dichiarazione protocollo n. SV0054684 del 09/05/2012

Planimetria di u.i.u. in Comune di Albisola Superiore

Borgo Degli Erchi

civ.

Identificativi Catastali:

Sezione:

Foglio: 25

Particella: 409

Subalterno: 20

Compilata da:

Vaiani Alex

Iscritto all'albo:
Geometri

Prov. Savona

N. 1138

Scheda n. 1

Scala: 1:200

Piano Primo
H = 2,70 m.

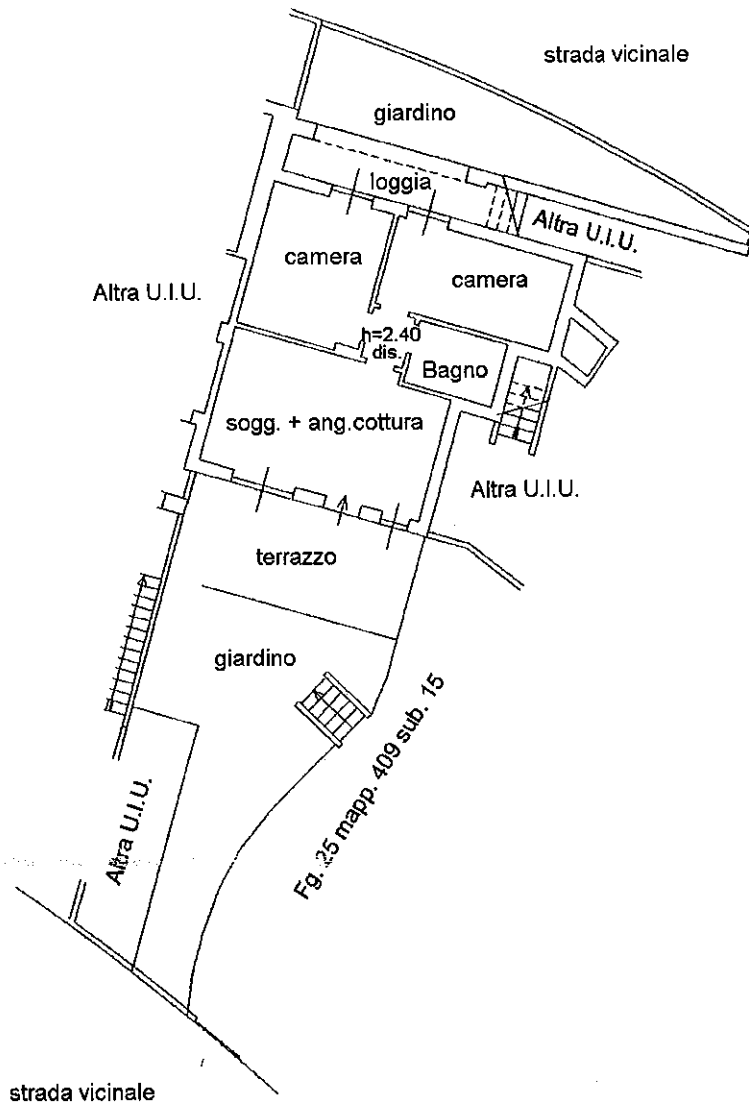

Catasto dei Fabbricati - Situazione al 04/07/2013 - Comune di ALBISOLA SUPERIORE (AI66) - < Foglio: 25 - Particella: 409 - Subalterno: 20 >
BORG0 DEGLI ERCHI n. 7 piano: 1 interno: C;

10 metri

Ultima planimetria in atti

**Agenzia del Territorio
CATASTO FABBRICATI
Ufficio Provinciale di
Savona**

Dichiarazione protocollo n. SV0124946 del 06/07/2009	
Planimetria di u.i.u. in Comune di Albisola Superiore	
Localita' Degli Erchi civ. .	
Identificativi Catastali:	Compilata da: Vaiani Alex
Sezione:	Iscritto all'albo: Geometri
Foglio: 25	Prov. Savona N. 1138
Particella: 413	
Subalterno: 124	

Scheda n. 1 Scala 1:200

Catasto dei fabbricati - Simazione al 04/07/2013 - Comune di ALBISOLA SUPERIORE (AI66) - Foglio: 25 - Particella: 413 - Subalterno: 124 - LOCALITA' DEGLI ERCHI piano: S3;

PIANTA PIANO TERZO INTERRATO

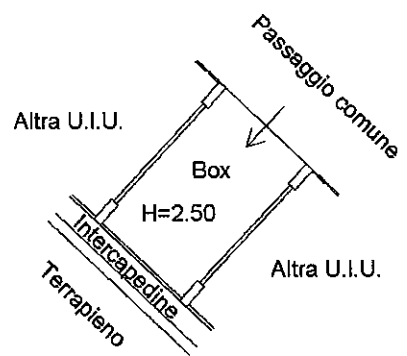

10 metri

NORD



Ultima planimetria in atti

ELABORATO PLANIMETRICO	
Compilato da:	Vaiani Alex
Iscritto all'albo:	Geometri
Prov. Savona	N. 1138

**Agenzia del Territorio
CATASTO FABBRICATI
Ufficio Provinciale di
Savona**

Comune di Albisola Superiore		Protocollo n. SV0085244 del 08/05/2009	
Sezione:	Foglio: 25	Particella: 408	Tipo Mappale n. del
Dimostrazione grafica dei subalterni			Scala 1 : 500

Foglio 25 Mapp. 408

Piano Terra

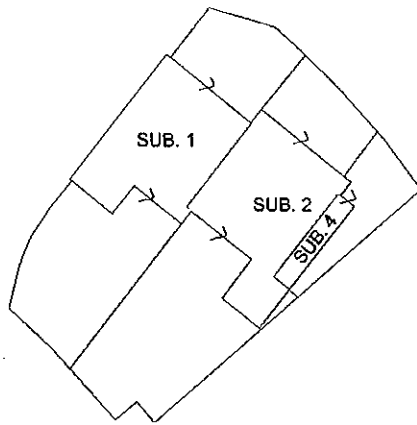

Piano Primo

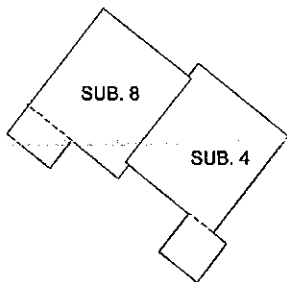

Piano Secondo

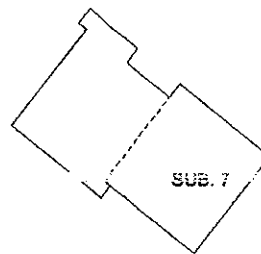

NORD



Catasto dei Fabbricati - Situazione al 25/09/2013 - Comune di ALBISOLA SUPERIORE (AI66) - < Foglio: 25 - Particella: 408 - Elaborato planimetrico >

Ultima planimetria in atti

Ufficio Provinciale di Savona - Territorio

Servizi Catastali

Comune di: ALBISOLA SUPERIORE

Elenco Subalterni

ACCERTAMENTO DELLA PROPRIETA IMMOBILIARE URBANA

ELENCO DEI SUBALTERNI ASSEGNATI

Comune	Sezione	Foglio	Particella		Tipo mappale	del:
ALBISOLA SUPERIORE		25	408			
Sub	UBICAZIONE via/piazza	n°civ	Piani	Scala	Int.	DESCRIZIONE
1	LOCALITA' DEGLI ERCHI		T			SOPPRESSO
2	LOCALITA' DEGLI ERCHI		T			IN CORSO DI COSTRUZIONE
3						SOPPRESSO
4	LOCALITA' DEGLI ERCHI		T-1			IN CORSO DI COSTRUZIONE
5						SOPPRESSO
6						SOPPRESSO
7	LOCALITA' DEGLI ERCHI		2			ABITAZIONE DI TIPO ECONOMICO
8	LOCALITA' DEGLI ERCHI		1-2			ABITAZIONE DI TIPO ECONOMICO
Comune	Sezione	Foglio	Particella		Tipo mappale	del:
ALBISOLA SUPERIORE		25	409			
Sub	UBICAZIONE via/piazza	n°civ	Piani	Scala	Int.	DESCRIZIONE
1						SOPPRESSO
2	LOCALITA' DEGLI ERCHI		1-2			SOPPRESSO
3						IN CORSO DI COSTRUZIONE
4						SOPPRESSO
5	LOCALITA' DEGLI ERCHI		T			SOPPRESSO
6	LOCALITA' DEGLI ERCHI		T-1			ABITAZIONE DI TIPO ECONOMICO
7	LOCALITA' DEGLI ERCHI		1			ABITAZIONE DI TIPO ECONOMICO
8	LOCALITA' DEGLI ERCHI		2			ABITAZIONE DI TIPO ECONOMICO

Unità immobiliari n. 18

Tributi erariali: 0,00

Visura telematica



Direzione Provinciale di Savona
Ufficio Provinciale - Territorio
Servizi Catastali

Visura storica per immobile

Situazione degli atti informatizzati dall'impianto meccanografico al 08/08/2016

Data: 08/08/2016 - Ora: 10.54.52 Segue

Visura n.: T54709 Pag: 1

Dati della richiesta		Comune di ALBISOLA SUPERIORE (Codice: A166)	
Catasto Fabbricati		Provincia di SAVONA	
		Foglio: 25 Particella: 408 Sub.: 4	
INTESTATO			
1	FEDERICA S.R.L. con sede in ALBISOLA SUPERIORE	01344140098*	(1) Proprieta' per 1/1

Unità immobiliare dal 09/11/2015

N.	DATI IDENTIFICATIVI				DATI DI CLASSAMENTO			DATI DERIVANTI DA				
	Sezione Urbana	Foglio	Particella	Sub	Zona Cens.	Micro Zona	Categoria		Classe	Consistenza	Superficie Catastale	Rendita
1		25	408	4			A/2	1	5 vani	Totale: 78 m ² Totale escluse aree scoperte**: 70 m ²	Euro 865,07	Variazione del 09/11/2015 - Inserimento in visura dei dati di superficie.
Indirizzo				BORGIO DEG. I ERCHI piano: T-1;								
Notifica				effettuata con prot. n. SV0140386/2010 del 01/09/10					Partita Mod.58			

Situazione dell'unità immobiliare dal 21/10/2013

N.	DATI IDENTIFICATIVI				DATI DI CLASSAMENTO			DATI DERIVANTI DA				
	Sezione Urbana	Foglio	Particella	Sub	Zona Cens.	Micro Zona	Categoria		Classe	Consistenza	Superficie Catastale	Rendita
1		25	408	4			A/2	1	5 vani		Euro 865,07	VARIAZIONE TOPONOMASTICA del 21/10/2013 protocollo n. SV0125282 in atti dal 21/10/2013 VARIAZIONE DI TOPONOMASTICA (n. 43975.1/2013)
Indirizzo				BORGIO DEG. I ERCHI piano: T-1;								
Notifica				effettuata con prot. n. SV0140386/2010 del 01/09/10					Partita Mod.58			

ALL. 16.6.1

Visura storica per immobile

Situazione degli atti informatizzati dall'impianto meccanografico al 08/08/2016

Data: 08/08/2016 - Ora: 10.54.52 Segue

Visura n.: T54709 Pag: 2

Situazione dell'unità immobiliare dal 20/08/2010

N.	DATI IDENTIFICATIVI						DATI DI CLASSAMENTO				DATI DERIVANTI DA	
	Sezione Urbana	Foglio	Particella	Sub	Zona Cens.	Micro Zona	Categoria	Classe	Consistenza	Superficie Catastale		Rendita
1		25	408	4			A/2	1	5 vani		Euro 865,07	VARIAZIONE del 20/08/2010 protocollo n. SV0135770 in atti dal 20/08/2010 ADEGUAMENTO CLASSAMENTO (n. 16971.1/2010)
Indirizzo: _____, LOCALITA': DEGLI ERCHI piano: T-1;												
Notifica effettuata con prot. n. SV0140386/2010 del 01/09/10												
Annotazioni: _____ di stadio: adeguamento classamento a seguito di sopralluogo												

Situazione dell'unità immobiliare dal 08/05/2010

N.	DATI IDENTIFICATIVI						DATI DI CLASSAMENTO				DATI DERIVANTI DA	
	Sezione Urbana	Foglio	Particella	Sub	Zona Cens.	Micro Zona	Categoria	Classe	Consistenza	Superficie Catastale		Rendita
1		25	408	4			A/3	1	5 vani		Euro 581,01	VARIAZIONE NEL CLASSAMENTO del 08/05/2010 protocollo n. SV0076990 in atti dal 08/05/2010 VARIAZIONE DI CLASSAMENTO (n. 10149.1/2010)
Indirizzo: _____, LOCALITA': DEGLI ERCHI piano: T-1;												
Annotazioni: _____ classamento e rendita non rettificati entro dodici mesi dalla data di iscrizione in atti della dichiarazione (D.M. 701/94)												

Situazione dell'unità immobiliare dal 08/05/2009

N.	DATI IDENTIFICATIVI						DATI DI CLASSAMENTO				DATI DERIVANTI DA	
	Sezione Urbana	Foglio	Particella	Sub	Zona Cens.	Micro Zona	Categoria	Classe	Consistenza	Superficie Catastale		Rendita
1		25	408	4			A/3	1	5 vani		Euro 581,01	ULTIMAZIONE DI FABBRICATO URBANO del 08/05/2009 protocollo n. SV0085289 in atti dal 08/05/2009 ULTIMAZIONE DI FABBRICATO URBANO (n. 12126.1/2009)
Indirizzo: _____, LOCALITA': DEGLI ERCHI piano: T-1;												
Annotazioni: _____ classamento e rendita proposti (D.M. 701/94)												



Direzione Provinciale di Savona
Ufficio Provinciale - Territorio
Servizi Catastali

Visura storica per immobile

Situazione degli atti informatizzati dall'impianto meccanografico al 08/08/2016

Data: 08/08/2016 - Ora: 10.54.52 Segue

Visura n.: T54709 Pag: 3

Situazione dell'unità immobiliare dal 27/03/2009

N.	DATI IDENTIFICATIVI				DATI DI CLASSAMENTO				DATI DERIVANTI DA			
	Sezione Urbana	Foglio	Particella	Sub	Zona Cens.	Micro Zona	Categoria	Classe		Consistenza	Superficie Catastale	Rendita
1		25	408	4			in corso di costruz.					VARIAZIONE del 30/09/2008 protocollo n. SV0057899 in atti dal 27/03/2009 VERIFICA STATO ATTUALE U. I. (n. 142138.1/2008)
Indirizzo: , LOCALITA' DEGLI ERCHI piano: T-1;												
Annotazioni: stato dell'unita' confermato con procedura automatizzata												

Situazione dell'unità immobiliare dal 14/02/2007

N.	DATI IDENTIFICATIVI				DATI DI CLASSAMENTO				DATI DERIVANTI DA			
	Sezione Urbana	Foglio	Particella	Sub	Zona Cens.	Micro Zona	Categoria	Classe		Consistenza	Superficie Catastale	Rendita
1		25	408	4			in corso di costruz.					VARIAZIONE del 14/02/2007 protocollo n. SV0025533 in atti dal 14/02/2007 FRAZIONAMENTO PER TRASFERIMENTO DI DIRITTI- RISTRUTTURAZIONE (n. 7992.1/2007)
Indirizzo: , LOCALITA' DEGLI ERCHI piano: T-1;												

Situazione degli intestati dal 14/02/2007

N.	I-ATI ANAGRAFICI		CODICE FISCALE		DIRITTI E ONERI REALI	
1	FEDERICA S.R.L. con sede in ALBISOLA SUPERIORE		01344140098		(1) Proprieta' per 1/1	
DATI DERIVANTI DA						
VARIAZIONI: del 14/02/2007 protocollo n. SV0025533 in atti dal 14/02/2007 Registrazione: FRAZIONAMENTO PER TRASFERIMENTO DI DIRITTI- RISTRUTTURAZIONE (n. 7992.1/2007)						

Per ulteriori variazioni richiedere le visure storiche dei seguenti immobili soppressi, originari del precedente:

- foglio 25 particella 379 subalterno
- foglio 25 particella 371 subalterno
- foglio 25 particella 381 subalterno
- foglio 25 particella 384 subalterno
- foglio 25 particella 385 subalterno
- foglio 25 particella 396 subalterno
- foglio 25 particella 408 subalterno
- foglio 25 particella 409 subalterno
- foglio 25 particella 392 subalterno 3
- foglio 25 particella 413 subalterno 3

Unità immobiliari n. 1

Tributi erariali: Euro 0,90



Direzione Provinciale di Savona
Ufficio Provinciale - Territorio
Servizi Catastali

Data: 08/08/2016 - Ora: 10.54.52 Fine

Visura n.: T54709 Pag: 4

Visura storica per immobile

Situazione degli atti informatizzati dall'impianto meccanografico al 08/08/2016

Visura telematica

* Codice Fiscale Validato in Anagrafe Tributaria

** Si intendono escluse le "superfici di balconi, terrazzi e aree scoperte pertinenziali e accessori, comunicanti o non comunicanti"
(cfr. Provvedimento del Direttore dell'Agenzia delle Entrate 29 marzo 2013).

Agenzia del Territorio
CATASTO FABBRICATI
Ufficio Provinciale di
Savona

Dichiarazione protocollo n. _____ del _____	
Planimetria di u.i.u. in Comune di Albisola Superiore	
Localita' Degli Erchi	civ. _____
Identificativi Catastali:	Compilata da: Vaiani Alex
Sezione:	Iscritto all'albo: Geometri
Foglio: 25	Prov. Savona.
Particella: 408	N. 1138
Subalterno: 4	

Scheda n. 1 Scala 1:200

PIANTA PIANO PRIMO

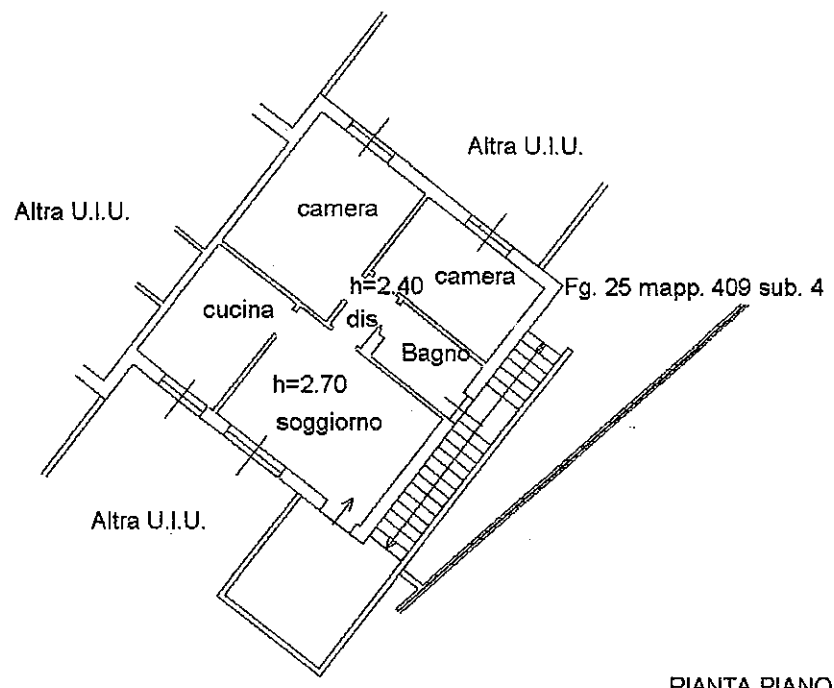

PIANTA PIANO TERRA

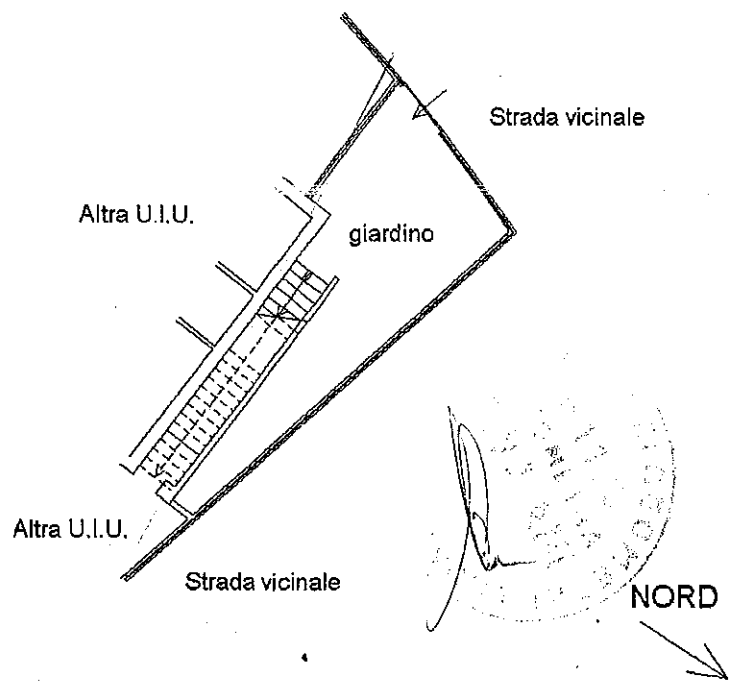

**Agenzia del Territorio
CATASTO FABBRICATI
Ufficio Provinciale di
Savona**

P3

Dichiarazione protocollo n. del ALL. 16.4.3	
Planimetria di u.i.u. in Comune di Albisola Superiore	
Localita' Degli Erchi civ.	
Identificativi Catastali: Sezione: Foglio: 25 Particella: 413 Subalterno: 49	Compilata da: Vaiani Alex Iscritto all'albo: Geometri Prov. Savona N. 1138

Scheda n. 1 Scala 1:200

PIANTA PIANO TERZO INTERRATO

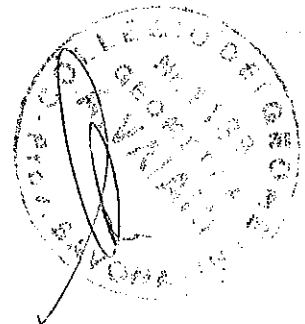
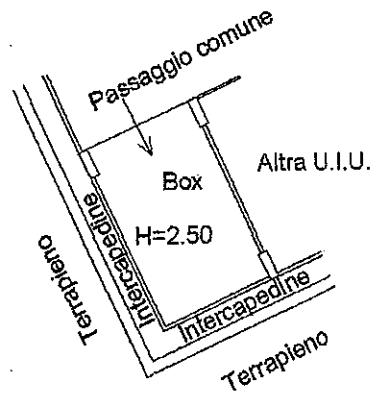

NORD



ELABORATO PLANIMETRICO	
Compilato da:	Vaiani Alex
Iscritto all'albo:	Geometri
Prov. Savona	N. 1138

**Agenzia del Territorio
CATASTO FABBRICATI
Ufficio Provinciale di
Savona**

Comune di Albisola Superiore	Protocollo n. SV0069197 del 04/04/2008
Sezione: Foglio: 25 Particella: 407	Tipo Mappale n. del
Dimostrazione grafica dei subalterni	Scala 1 : 500

Foglio 25 mapp. 407

Piano Interrato

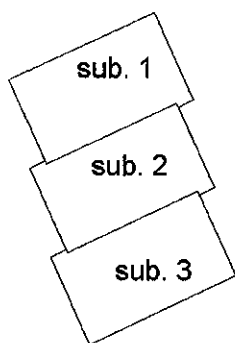

Piano Terra

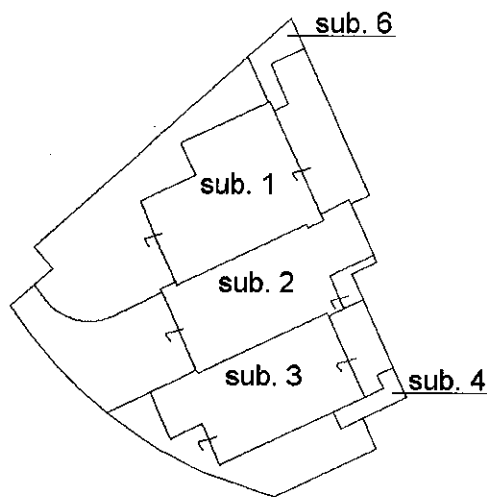

Piano Primo

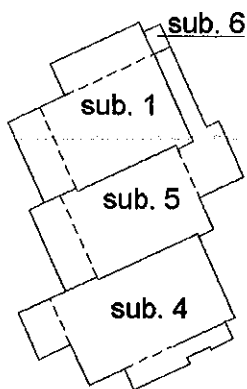

Piano Secondo Sottotetto

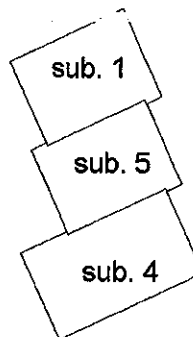

NORD



Catascio dei Fabbricati - Situazione al 25/09/2013 - Comune di ALBISOLA SUPERIORE (A166) - Foglio: 25 - Particella: 407 - Elaborato planimetrico

Ultima planimetria in atti

Ufficio Provinciale di Savona - Territorio

Servizi Catastali

Comune di: ALBISOLA SUPERIORE

Elenco Subalterni

ACCERTAMENTO DELLA PROPRIETA IMMOBILIARE URBANA

ELENCO DEI SUBALTERNI ASSEGNATI

Comune	Sezione	Foglio	Particella		Tipo mappale	del:
ALBISOLA SUPERIORE		25	407			
Sub	UBICAZIONE via/piazza	n°civ	Piani	Scala	Int.	DESCRIZIONE
1	LOCALITA' DEGLI ERCHI		S1-T1-2			SOPPRESSO
2	LOCALITA' DEGLI ERCHI		S1-T			UNITA' IN CORSO DI COSTRUZIONE
3	LOCALITA' DEGLI ERCHI		S1-T			UNITA' IN CORSO DI COSTRUZIONE
4	LOCALITA' DEGLI ERCHI		T-1 2			UNITA' IN CORSO DI COSTRUZIONE
5	LOCALITA' DEGLI ERCHI		1-2			UNITA' IN CORSO DI COSTRUZIONE
6	LOCALITA' DEGLI ERCHI		T-1			UNITA' IN CORSO DI COSTRUZIONE

Unità immobiliari n. 7

Tributi erariali: 0,00

Visura telematica

LOTTO 19

PIANTA PIANO INTERRATO

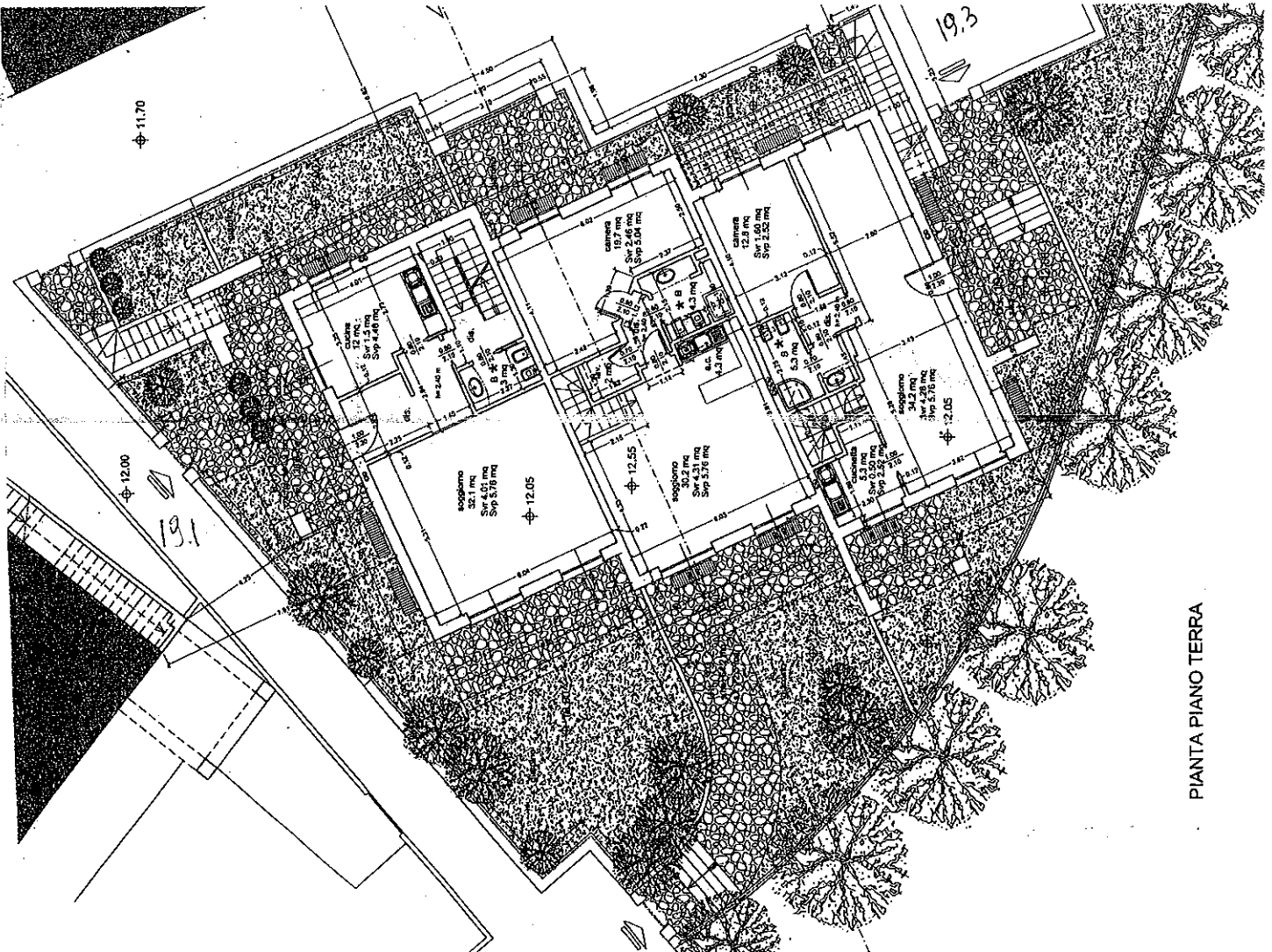
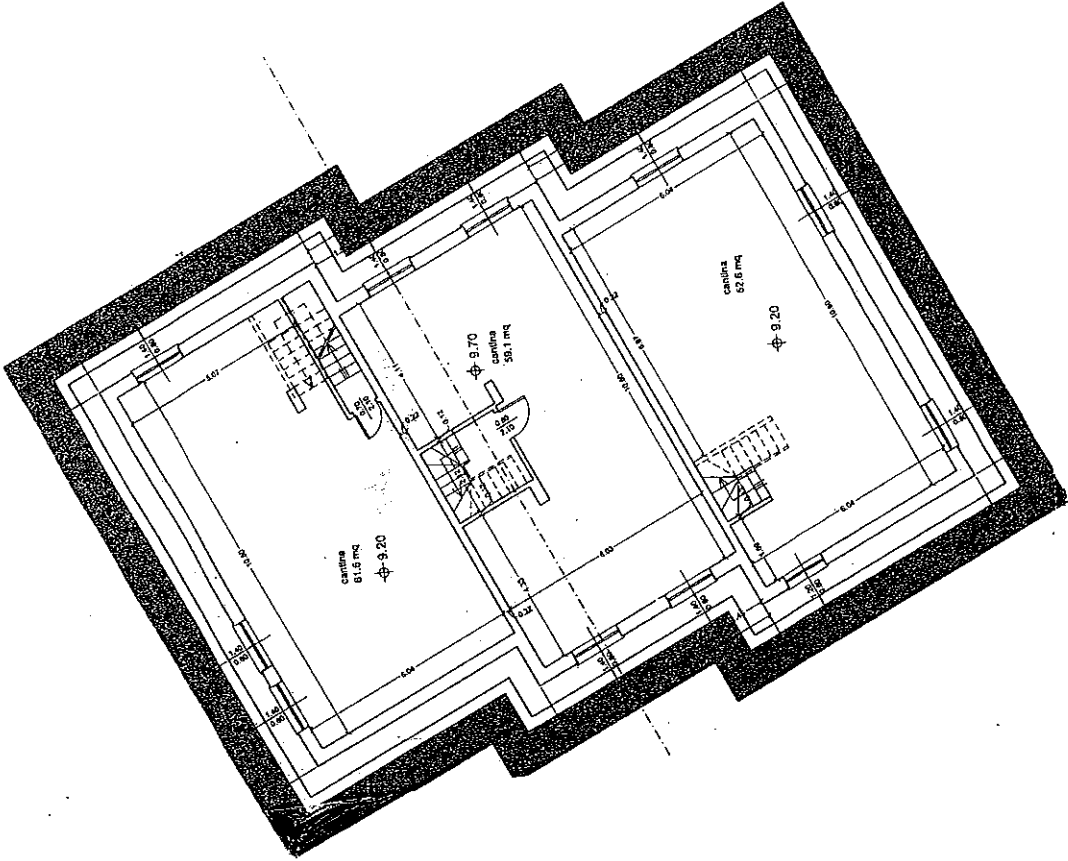

PIANTA PIANO TERRA

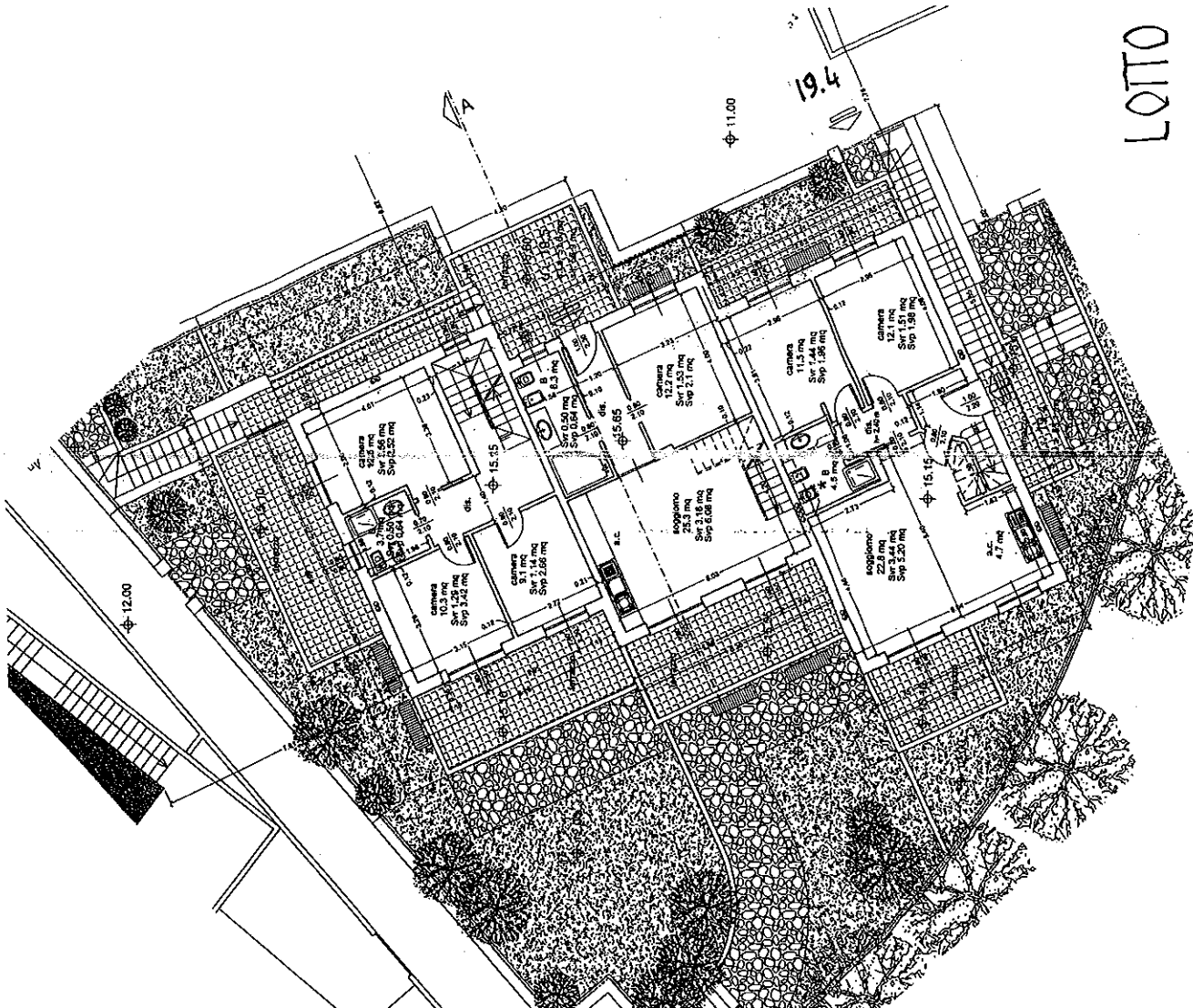

PIANTA PIANO PRIMO

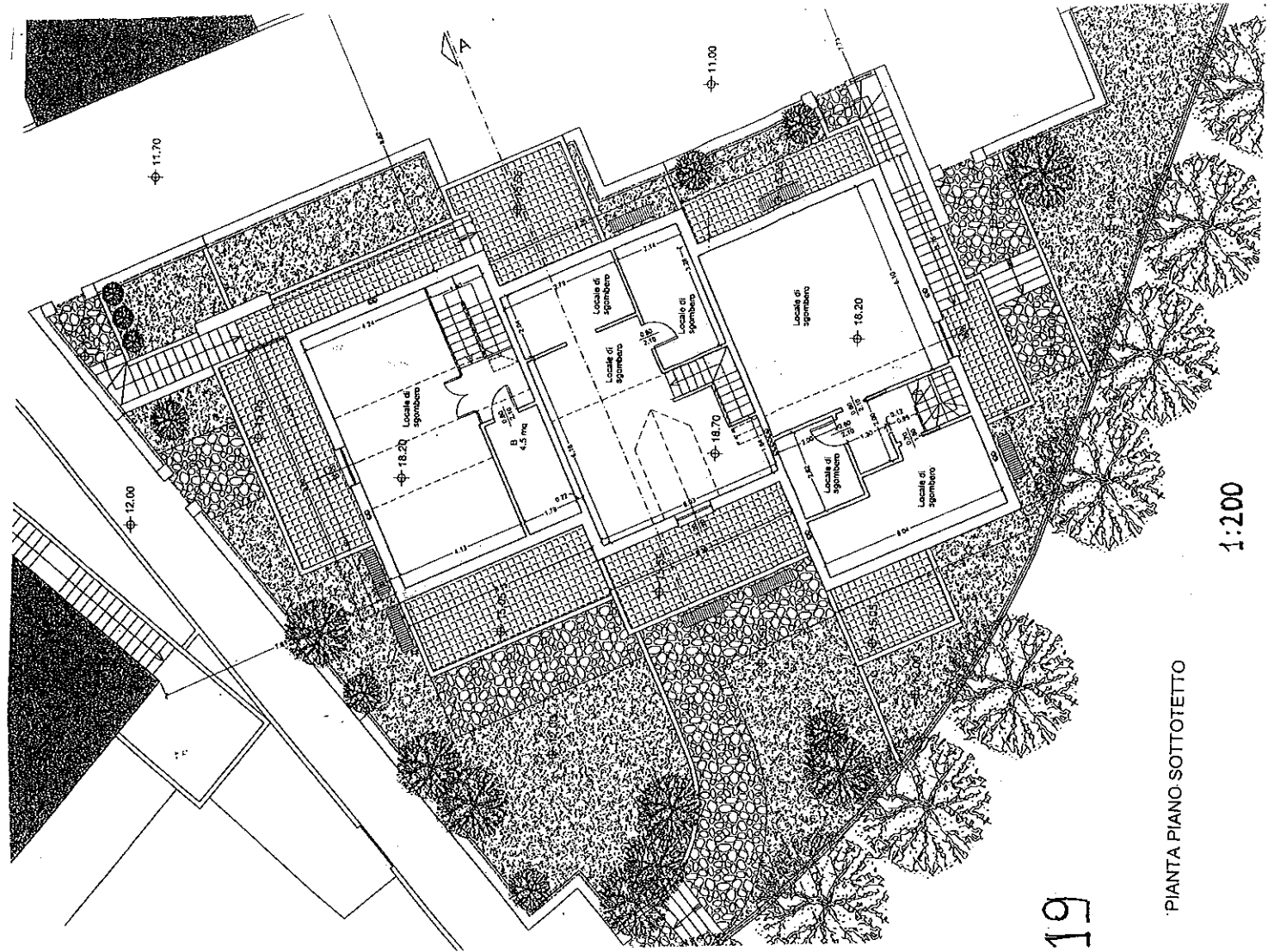

PIANTA PIANO SOTTOTETTO

LOTTO 19

1:200



Direzione Provinciale di Savona
Ufficio Provinciale - Territorio
Servizi Catastali

Visura storica per immobile

Situazione degli atti informatizzati dall'impianto meccanografico al 08/08/2016

Data: 08/08/2016 - Ora: 10.58.51 Segue

Visura n.: T56294 Pag: 1

Dati della richiesta	Comune di ALBISOLA SUPERIORE (Codice: A166) Provincia di SAVONA
Catasto Fabbricati	Foglio: 25 Particella: 407 Sub.: 4

INTESTATO

1	FEDERICA S.R.L. con sede in ALBISOLA SUPERIORE	01344140098*	(1) Proprieta' per l/1
---	--	--------------	------------------------

Unità immobiliare dal 09/11/2015

N.	DATI IDENTIFICATIVI				DATI DI CLASSAMENTO				DATI DERIVANTI DA			
	Sezione Urbana	Foglio	Particella	Sub	Zona Cens.	Micro Zona	Categoria	Classe		Consistenza	Superficie Catastale	Rendita
1		25	407	4			A/2	1	6 vani	Totale: 103 m ² Totale escluse aree scoperte*: 98 m ²	Euro 1.038,08	Variazione del 09/11/2015 - Inserimento in visura dei dati di superficie.
Indirizzo: BORGIO DEGLI ERCHI n. 11D piano: T-1-2;												
Annotazioni: classamento e rendita non rettificati entro dodici mesi dalla data di iscrizione in atti della dichiarazione (D.M. 701/94)												

Situazione dell'unità immobiliare dal 16/02/2013

N.	DATI IDENTIFICATIVI				DATI DI CLASSAMENTO				DATI DERIVANTI DA			
	Sezione Urbana	Foglio	Particella	Sub	Zona Cens.	Micro Zona	Categoria	Classe		Consistenza	Superficie Catastale	Rendita
1		25	407	4			A/2	1	6 vani		Euro 1.038,08	VARIAZIONE NEL CLASSAMENTO del 16/02/2013 protocollo n. SV0015715 in atti dal 16/02/2013 VARIAZIONE DI CLASSAMENTO (n. 2745.1/2013)
Indirizzo: BORGIO DEGLI ERCHI n. 11D piano: T-1-2;												
Annotazioni: classamento e rendita non rettificati entro dodici mesi dalla data di iscrizione in atti della dichiarazione (D.M. 701/94)												

ALL.19.4.1



Direzione Provinciale di Savona
Ufficio Provinciale - Territorio
Servizi Catastali

Visura storica per immobile

Situazione degli atti informatizzati dall'impianto meccanografico al 08/08/2016

Data: 08/08/2016 - Ora: 10.58.51 Segue

Visura n.: T56294 Pag: 2

Situazione dell'unità immobiliare dal 16/02/2012

N.	DATI IDENTIFICATIVI				DATI DI CLASSAMENTO				DATI DERIVANTI DA			
	Sezione Urbana	Foglio	Particella	Sub	Zona Cens.	Micro Zona	Categoria	Classe		Consistenza	Superficie Catastale	Rendita
1		25	407	4			A/2	1	6 vani		Euro 1.038,08	ULTIMAZIONE DI FABBRICATO URBANO del 16/02/2012 protocollo n. SV0017454 in atti dal 16/02/2012 ULTIMAZIONE DI FABBRICATO URBANO (n. 1597.1/2012)
Indirizzo: BORGIO DEGLI ERCHI n. 11/D piano: T-1-2;												
Annotazioni: classamento e rendita proposti (D.M. 701/94)												

Situazione dell'unità immobiliare dal 14/10/2009

N.	DATI IDENTIFICATIVI				DATI DI CLASSAMENTO				DATI DERIVANTI DA			
	Sezione Urbana	Foglio	Particella	Sub	Zona Cens.	Micro Zona	Categoria	Classe		Consistenza	Superficie Catastale	Rendita
1		25	407	4			in corso di costruz.					VARIAZIONE del 14/10/2009 protocollo n. SV0186191 in atti dal 14/10/2009 VERIFICA STATO ATTUALE U. I. (n. 34644.1/2009)
Indirizzo: LOCALITA' DEGLI ERCHI piano: T-1-2;												
Annotazioni: di stadio: stato: dell'unita' confermato a seguito di verifica dell'ufficio del 13/10/2009												

Situazione dell'unità immobiliare dal 04/04/2008

N.	DATI IDENTIFICATIVI				DATI DI CLASSAMENTO				DATI DERIVANTI DA			
	Sezione Urbana	Foglio	Particella	Sub	Zona Cens.	Micro Zona	Categoria	Classe		Consistenza	Superficie Catastale	Rendita
1		25	407	4			in corso di costruz.					VARIAZIONE del 04/04/2008 protocollo n. SV0069197 in atti dal 04/04/2008 DIVISIONE- RISTRUTTURAZIONE (n. 4704.1/2008)
Indirizzo: LOCALITA' DEGLI ERCHI piano: T-1-2;												

Situazione degli intestati dal 04/04/2008

N.	DATI ANAGRAFICI		CODICE FISCALE	DIRITTI E ONERI REALI
	FEDERICA S.R.L. con sede in ALBISOLA SUPERIORE	(1) Proprieta' per 1/1		
1		01344140098		
DATI DERIVANTI DA: VARIAZIONE del 04/04/2008 protocollo n. SV0069197 in atti dal 04/04/2008 Registrazione: DIVISIONE-RISTRUTTURAZIONE (n. 4704.1/2008)				



Direzione Provinciale di Savona
Ufficio Provinciale - Territorio
Servizi Catastali

Visura storica per immobile

Situazione degli atti informatizzati dall'impianto meccanografico al 08/08/2016

Data: 08/08/2016 - Ora: 10.58.51 Fine

Visura n.: T56294 Pag: 3

Situazione dell'unità immobiliare che ha originato il precedente dal 05/12/2006

N.	DATI IDENTIFICATIVI						DATI DI CLASSAMENTO				DATI DERIVANTI DA	
	Sezione Urbana	Foglio	Particella	Sub	Zona Cens.	Micro Zona	Categoria	Classe	Consistenza	Superficie Catastale		Rendita
1		25	407				in corso di costruz.					COSTITUZIONE del 05/12/2006 protocollo n. SV0151798 in atti dal 05/12/2006 COSTITUZIONE (n. 2744.1/2006)
Indirizzo LOCALITA' DEGLI ERCHI piano: S1-T-1-2;												

Situazione degli intestati dal 14/12/2006

N.	DATI ANAGRAFICI											
1	FEDERICA S.R.L. con sede in ALBISOLA SUPERIORE											
DATI DERIVANTI DA												ISTRUMENTO (ATTO PUBBLICO) del 14/12/2006 Trascrizione in atti dal 21/12/2006 Repertorio n.: 147133 Rogante: MANUTI DOMENICO Sede: VARAZZE Registrazione: Sede: TRASFERIMENTO DI BENI PER SCISSIONE PARZIALE DI SOCIETA' (n. 9568.1/2006)
											CODICE FISCALE	DIRITTI E ONERI REALI
											01344140098	(1) Proprieta' per 1/1 fino al 04/04/2008

Situazione degli intestati dal 05/12/2006

N.	DATI ANAGRAFICI											
1	LA FILANDA SRL con sede in ALBISOLA SUPERIORE											
DATI DERIVANTI DA												COSTITUZIONE del 05/12/2006 protocollo n. SV0151798 in atti dal 05/12/2006 Registrazione: COSTITUZIONE (n. 2744.1/2006)
											CODICE FISCALE	DIRITTI E ONERI REALI
											01163140096	(1) Proprieta' per 1/1 fino al 14/12/2006

Unità immobiliari n. 1

Tributi erariali: Euro 0,90

Visura telematica

* Codice Fiscale Validato in Anagrafe Tributaria

** Si intendono escluse le "superfici di balconi, terrazzi e aree scoperte pertinenziali e accessorie, comunicanti o non comunicanti" (cfr. Provvedimento del Direttore dell'Agenzia delle Entrate 29 marzo 2013).

**Agenzia del Territorio
CATASTO FABBRICATI
Ufficio Provinciale di
Savona**

Dichiarazione protocollo n. SV0017454 del 16/02/2012

Planimetria di u.i.u. in Comune di Albisola Superiore

Borgo Degli Erchi

civ. 11D

Identificativi Catastali:

Sezione:

Foglio: 25

Particella: 407

Subalterno: 4

Compilata da:

Vaiani Alex

Iscritto all'albo:
Geometri

Prov. Savona

N. 1138

Scheda n. 1

Scala 1:200

PIANTA PIANO TERRA

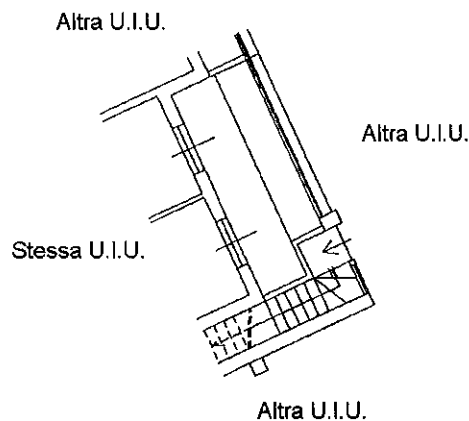

PIANTA PIANO PRIMO
H = 2,70 m

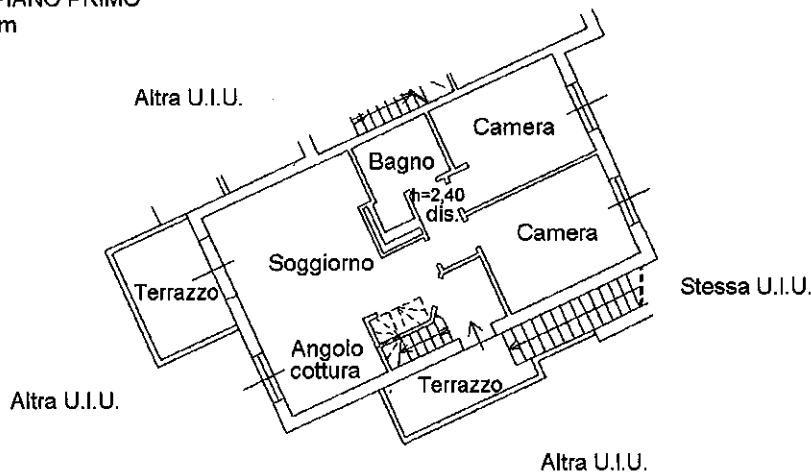

PIANTA PIANO SOTTOTETTO



NORD

Ultima planimetria in atti

Catasto dei Fabbricati - Simulazione al 04/07/2013 - Comune di ALBISOLA SUPERIORE (AI66) - Foglio: 25 - Particella: 407 - Subalterno: 4

10 metri

Agenzia del Territorio
CATASTO FABBRICATI
Ufficio Provinciale di
Savona

Dichiarazione protocollo n. _____ del _____
Planimetria di u.i.u. in Comune di Albisola Superiore
Località Degli Erchi civ. _____

Identificativi Catastali:

Sezione:
Foglio: 25
Particella: 413
Subalterno: 125

Compilata da:
Vaiani Alex

Iscritto all'albo:
Geometri

Prov. Savona

N. 1138

Foglia n. 1 Scala 1:200

PIANO TERZO SOTTOSTRADA

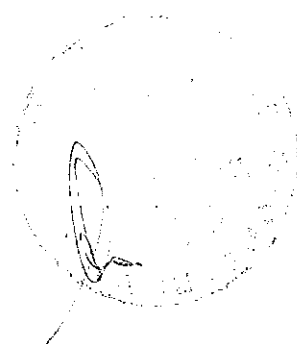
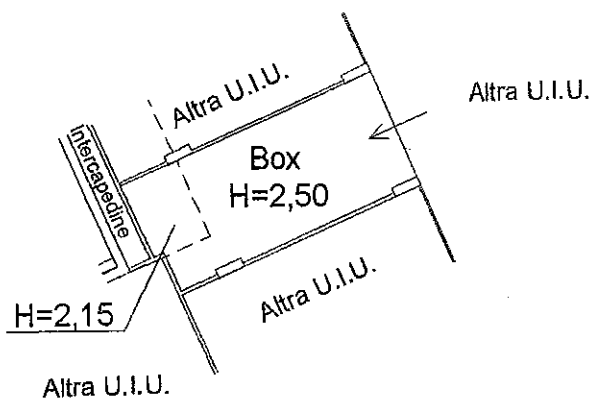

NORD



ELABORATO PLANIMETRICO

Compilato da:
Valani Alex

Iscritto all'albo:
Geometri

Prov. Savona

N. 1138

Agenzia del Territorio
CATASTO FABBRICATI
Ufficio Provinciale di
Savona

ALL. 20.1

Comune di Albisola Superiore

Sezione:

Foglio: 25

Particella: 413

Protocollo n.

del 14.02.2009

Tipo Mappale n.

del

Dimostrazione grafica dei subalterni

Scala 1 : 500

lotto 20

Foglio 25 mappale 396

Piano Terra

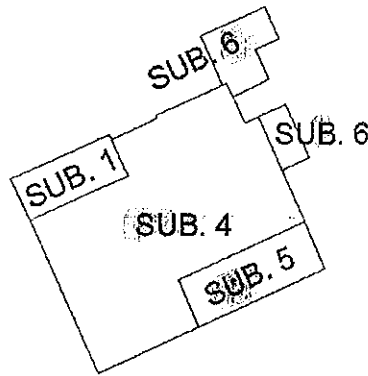

Piano Primo

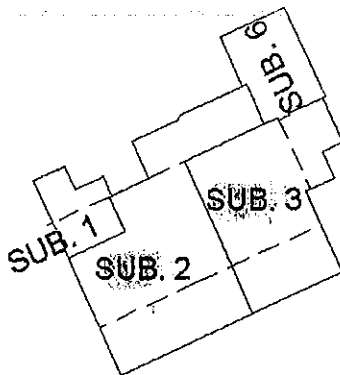

Piano Secondo

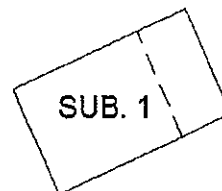

NORD

A handwritten signature and an arrow pointing towards the top right, labeled 'NORD'.

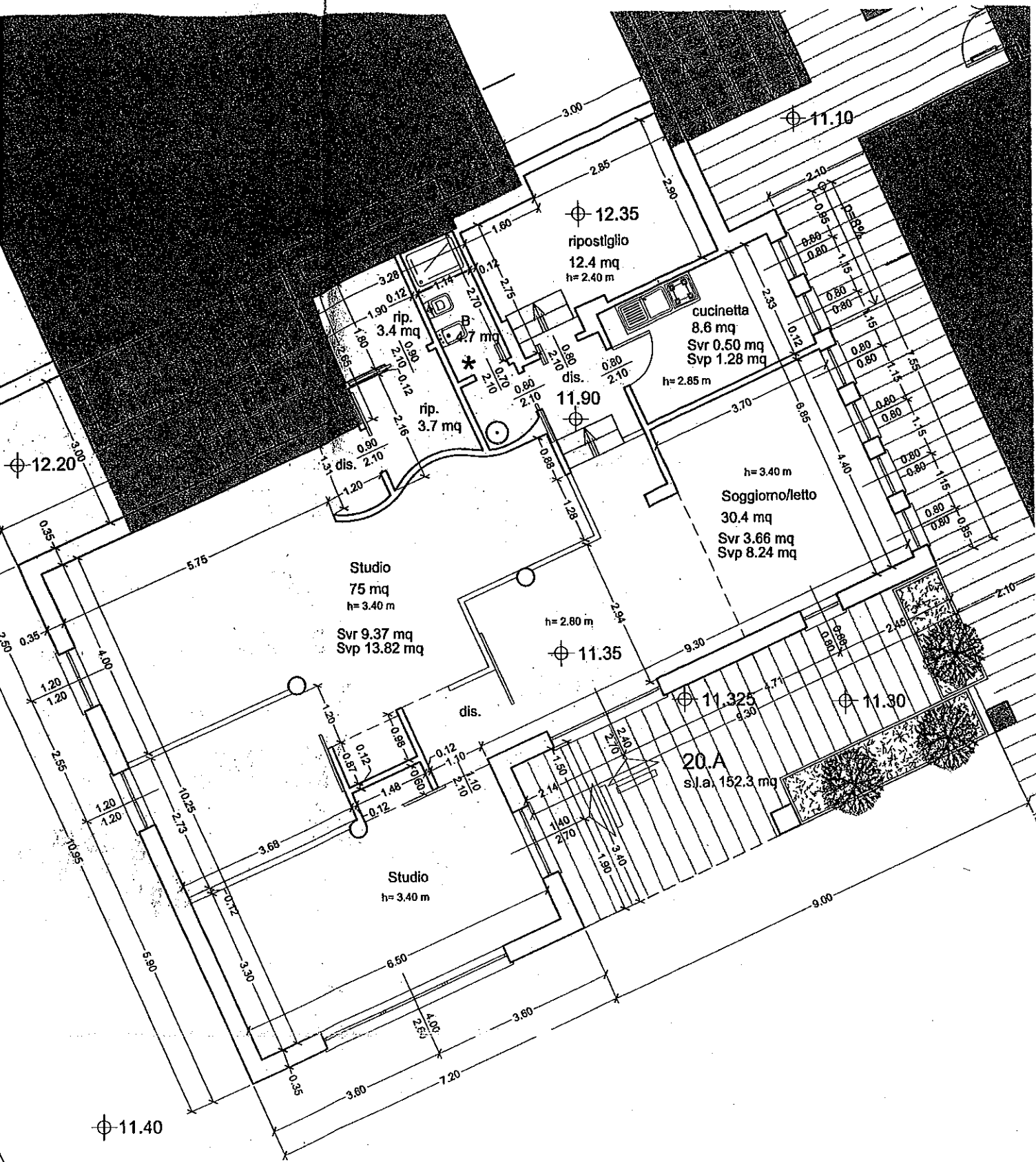

PROGETTO DI VARIANTE - PIANTA PIANO TERRA

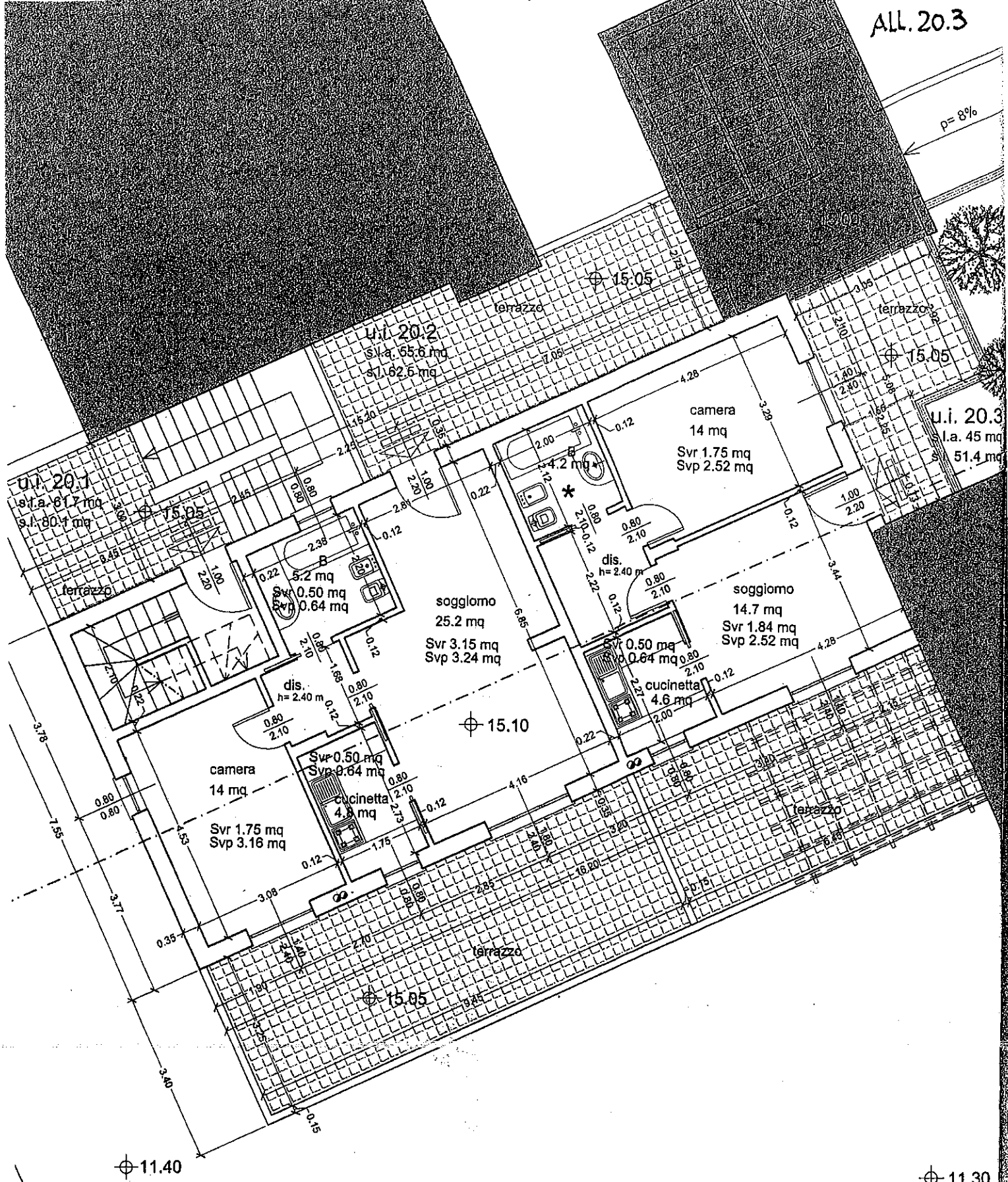

PIANTA PIANO PRIMO

ELABORATO PLANIMETRICO	
Compilato da:	Vaiani Alex
Iscritto all'albo:	Geometri
Prov. Savona	N. 1138

Agenzia del Territorio
CATASTO FABBRICATI
 Ufficio Provinciale di
 Savona

Comune di Albisola Superiore	Protocollo n.	del
Sezione: Foglio: 25 Particella: 413	Tipo Mappale n.	del
Dimostrazione grafica dei subalterni	Scala 1 : 500	

lotto 36
 Foglio 25
 Mapp. 391

Piano Seminterrato

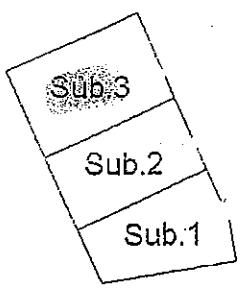

Piano Terra

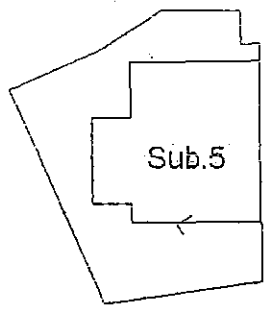

Piano Primo

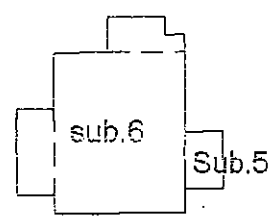

Piano Secondo

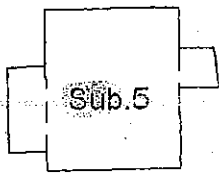

Piano Sottotetto

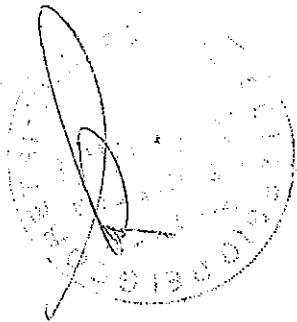
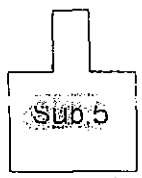

NORD

ALL. 20.5

Agenzia del Territorio
CATASTO FABBRICATI
Ufficio Provinciale di
Savona

ELABORATO PLANIMETRICO
Compilato da:
Vaiani Alex
Iscritto all'albo:
Geometri
Prov. Savona N. 1138

Comune di Albisola Superiore
Sezione: Foglio: 25 Particella: 413

Protocollo n. del 19.02.2007
Tipo Mappale n. del

Dimostrazione grafica dei subalterni Scala 1 : 500

t30.9056; Foglio 25 mappale 392

Piano Secondo
Seminterrat

Piano Primo
Seminterra

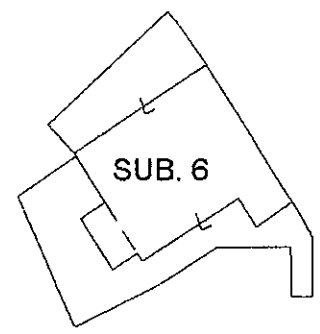
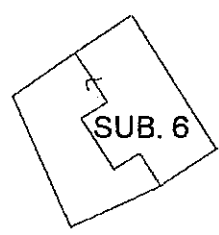
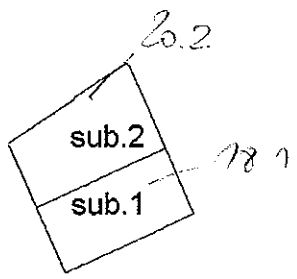

Piano Terra

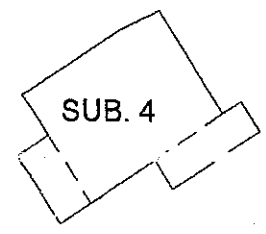
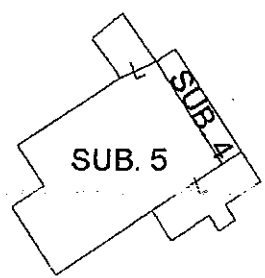

Piano Primo

Piano Secondo

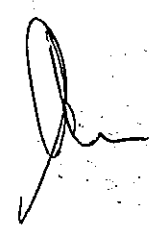

NORD 

ALL. 20.6

ELABORATO PLANIMETRICO

Compilato da:
Vaiani Alex
Iscritto all'albo:
Geometri
Prov. Savona N. 1138

Agenzia del Territorio
CATASTO FABBRICATI
Ufficio Provinciale di
Savona

02/04/11 - 2011

Comune di Albisola Superiore Protocollo n. del
Sezione: Foglio: 25 Particella: 393 Tipo Mappale n. del 02/04/11

Dimostrazione grafica dei subalterni Scala 1 : 500

Foglio 25 mappale 393

Piano Secondo Seminterrato

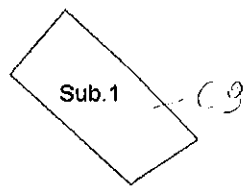

Piano Primo Seminterrato

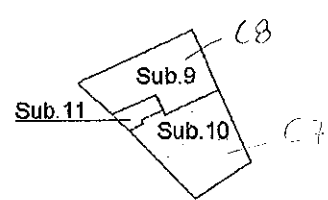

Piano Terra

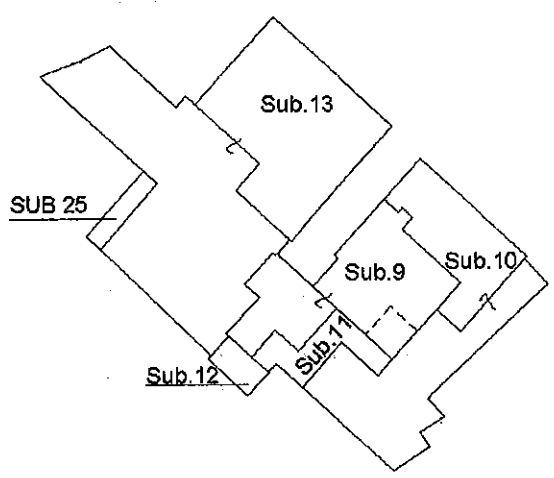

Piano Primo

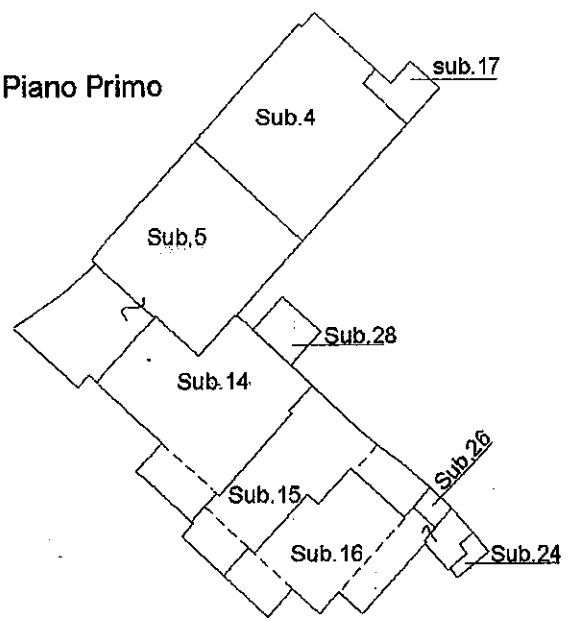

Piano Secondo

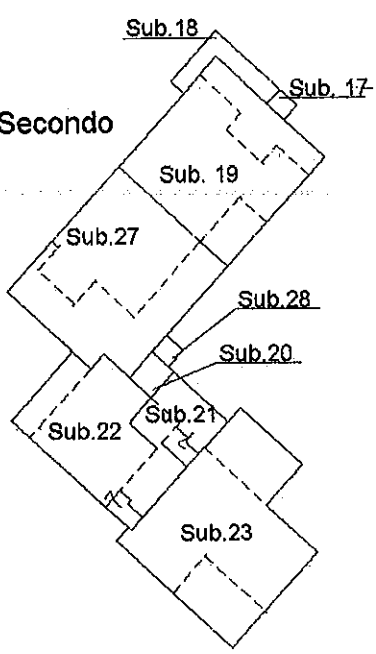

Piano Terzo

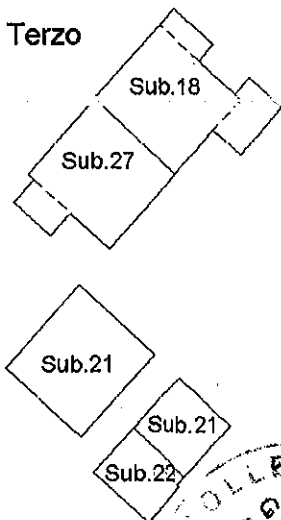

Piano Quarto Sottotetto

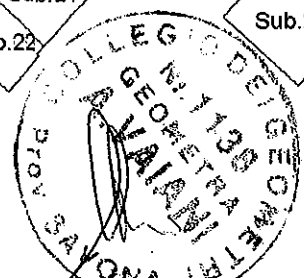
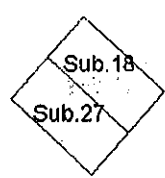

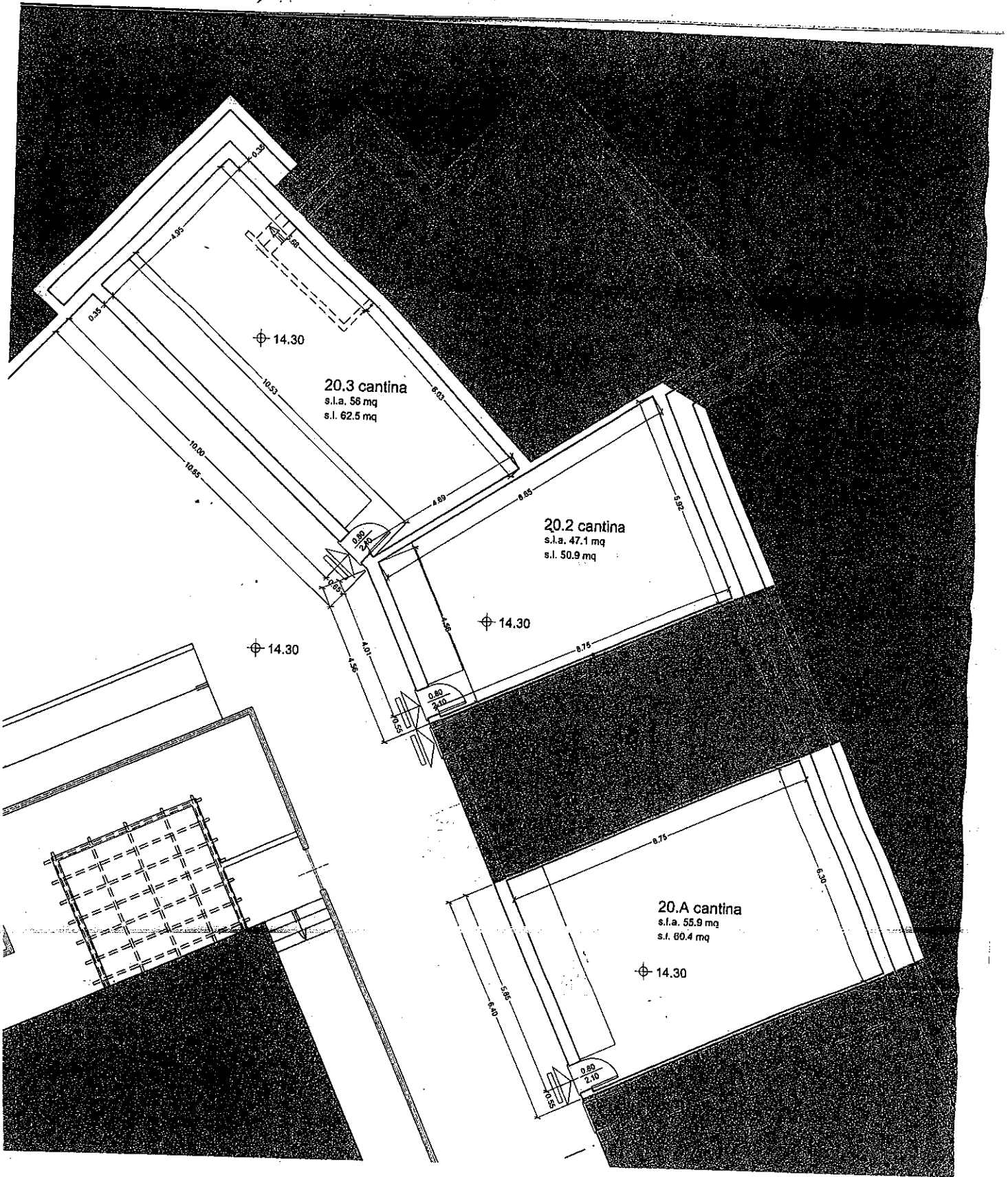

PIANTA CANTINE

STATO DI PROGETTO APPROVATO

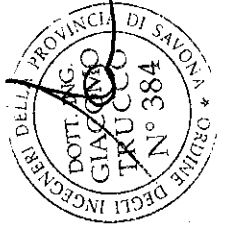
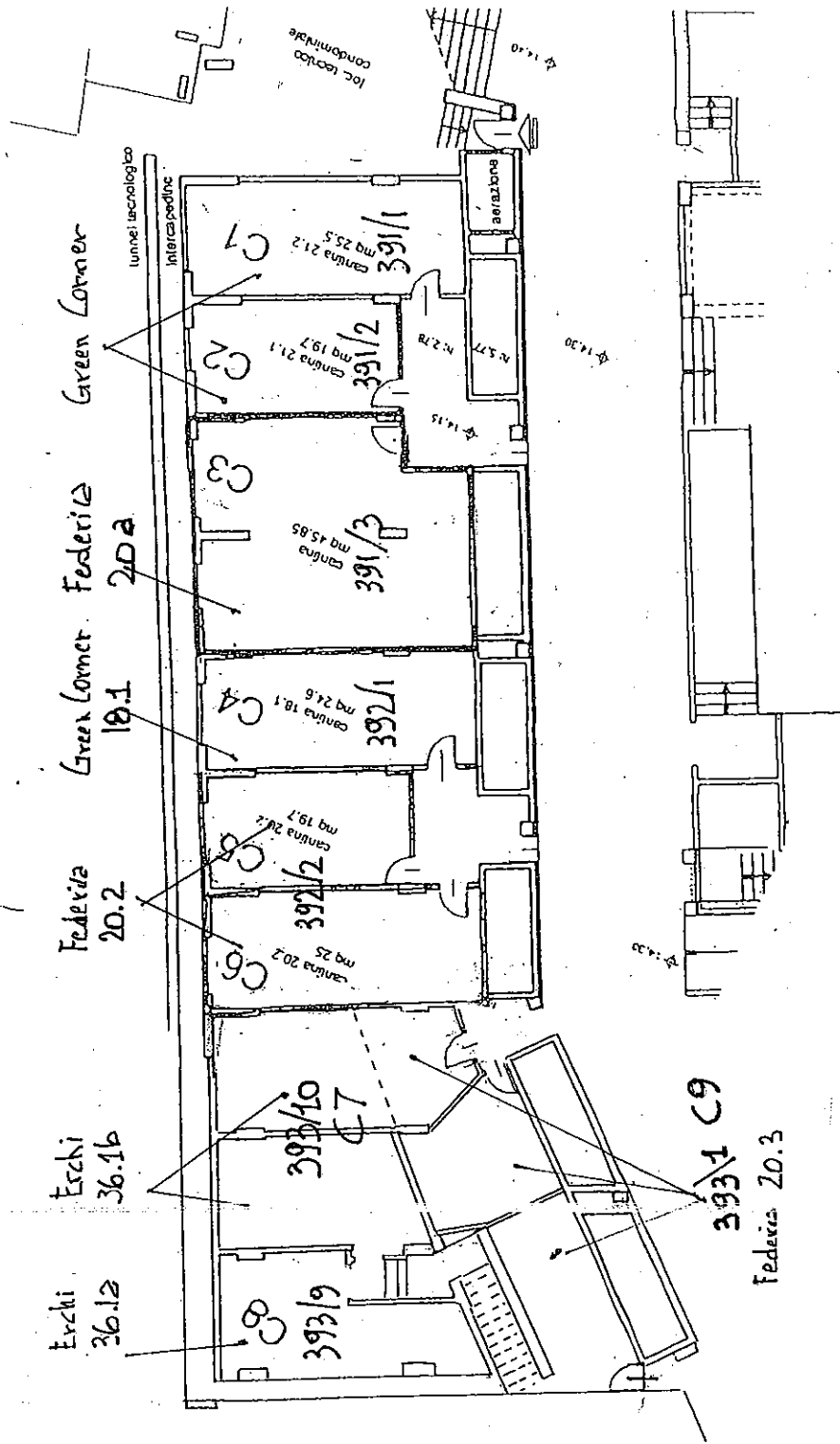

STATO ATTUALE

393/1 C9
Federica 20.3

Agenzia del Territorio
CATASTO FABBRICATI
Ufficio Provinciale di
Savona

Dichiarazione protocollo n. del
Planimetria di u.i.u. in Comune di Albisola Superiore
Localita' Degli Erchi civ.

ALL. 20.9

Identificativi Catastali:
Sezione:
Foglio: 25
Particella: 413
Subalterno: 72

Compilata da:
Vaiani Alex
Iscritto all'albo:
Geometri
Prov. Savona

N. 1138

Scheda n. 1 Scala 1:200

PIANO SECONDO SOTTOSTRADA
H=2,70

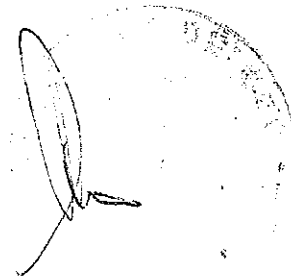
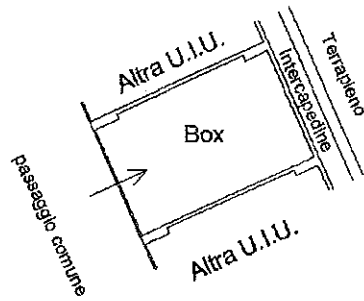

NORD

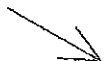

ELABORATO PLANIMETRICO

Compilato da:
Vaiani Alex
Iscritto all'albo:
Geometri
Prov. Savona N. 1138

Agenzia del Territorio
CATASTO FABBRICATI
Ufficio Provinciale di
Savona

Comune di Albisola Superiore
Sezione: Foglio: 25 Particella: 383

Protocollo n. del
Tipo Mappale n. del 29/9/09

Dimostrazione grafica dei subalterni

Scala 1 : 500

Foglio 25
Mapp. 383

Piano Terra

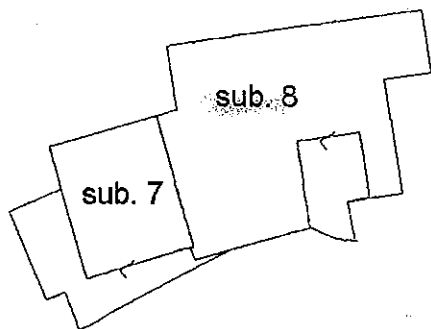

Piano Primo

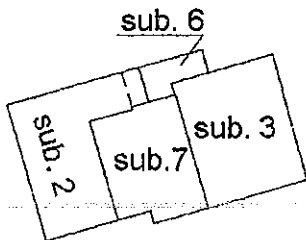

Piano Secondo

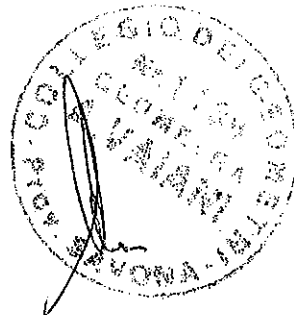
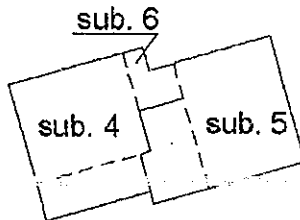

NORD

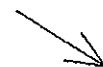

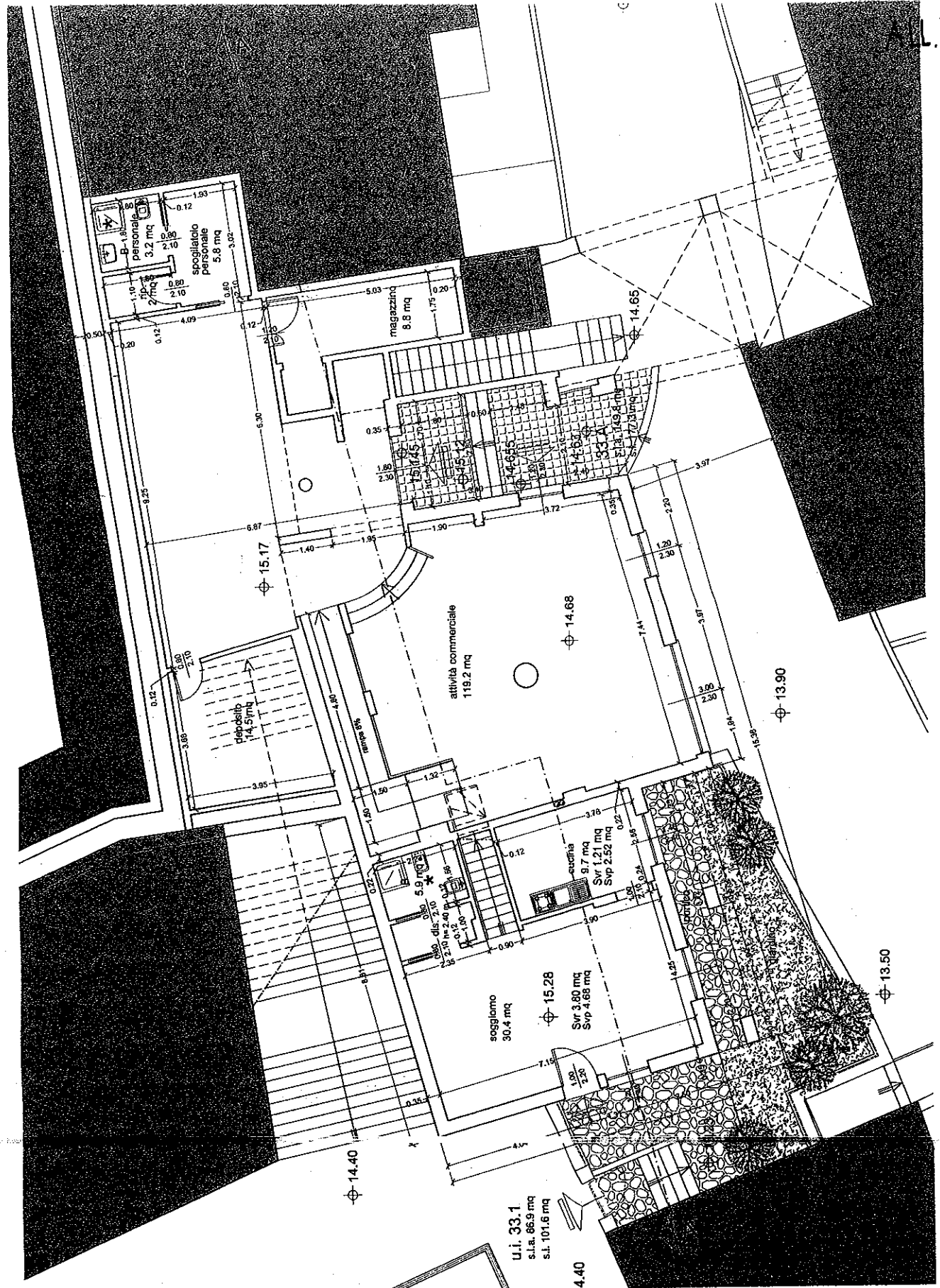

PIANTA PIANO TERRA

ELABORATO PLANIMETRICO

Compilato da:
Vaiani Alex

Iscritto all'albo:
Geometri

Prov. Savona

N. 1138

Agenzia del Territorio
CATASTO FABBRICATI
Ufficio Provinciale di
Savona

Comune di Albisola Superiore

Sezione:

Foglio: 25

Particella: 413

Protocollo n.

del

Tipo Mappale n.

del

Dimostrazione grafica dei subalterni

Scala 1 : 500

lotto 36

Foglio 25

Mapp. 391

Piano Seminterrato

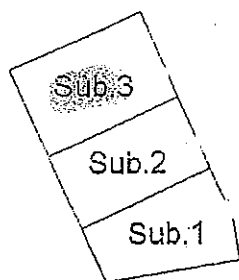

Piano Terra

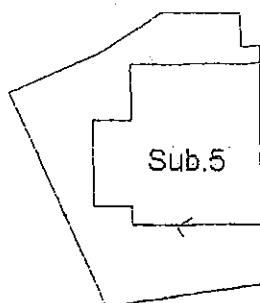

Piano Primo

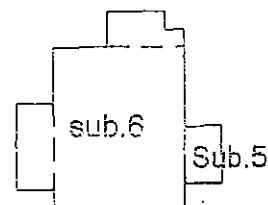

Piano Secondo

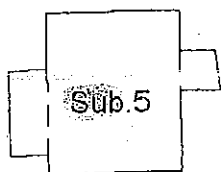

Piano Sottotetto

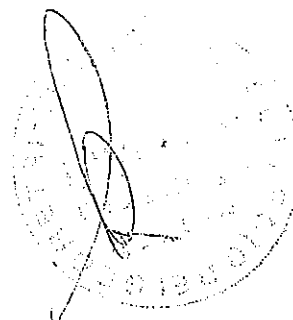
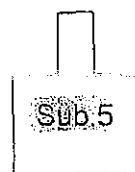

NORD



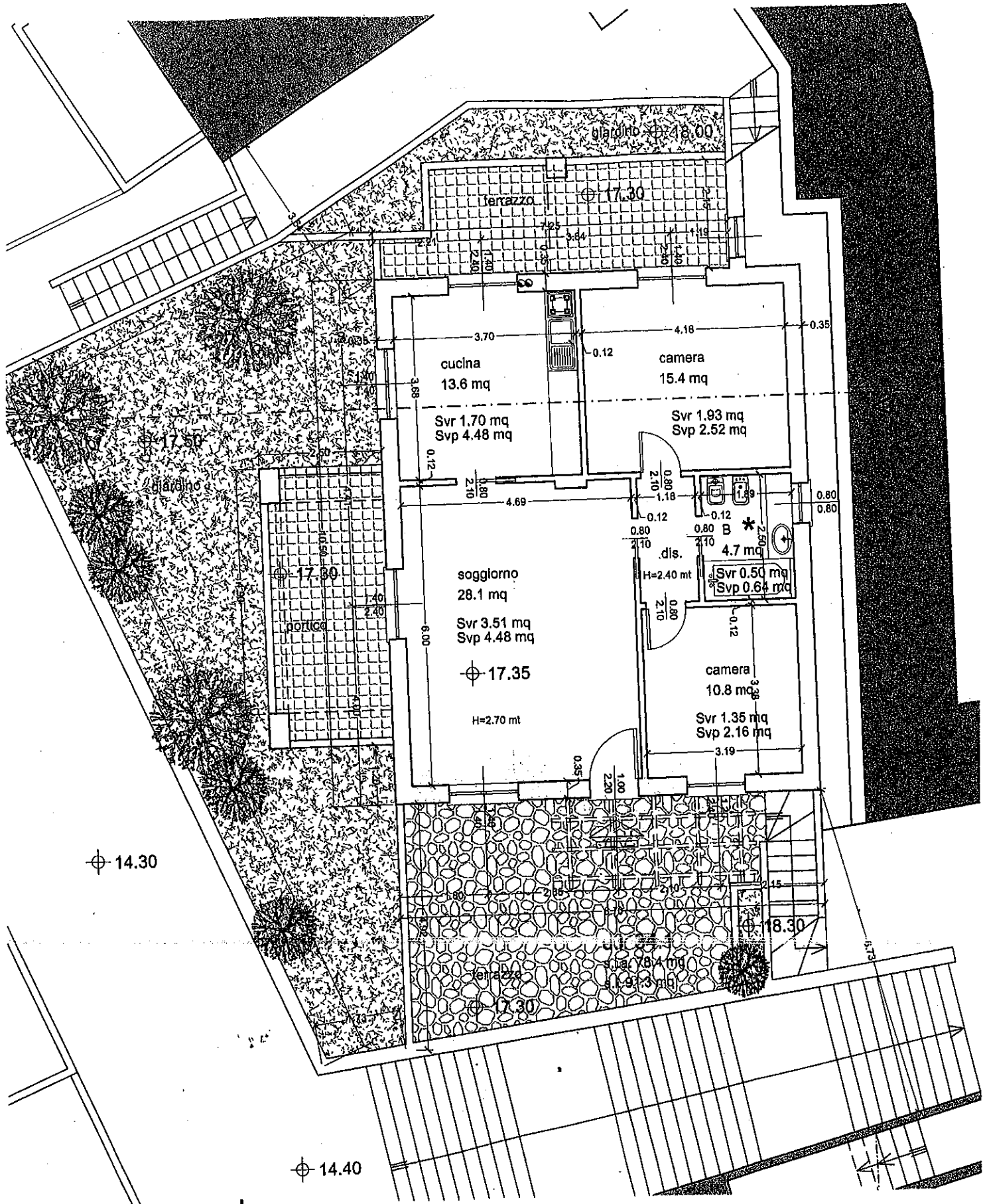

PIANTA PIANO TERRA

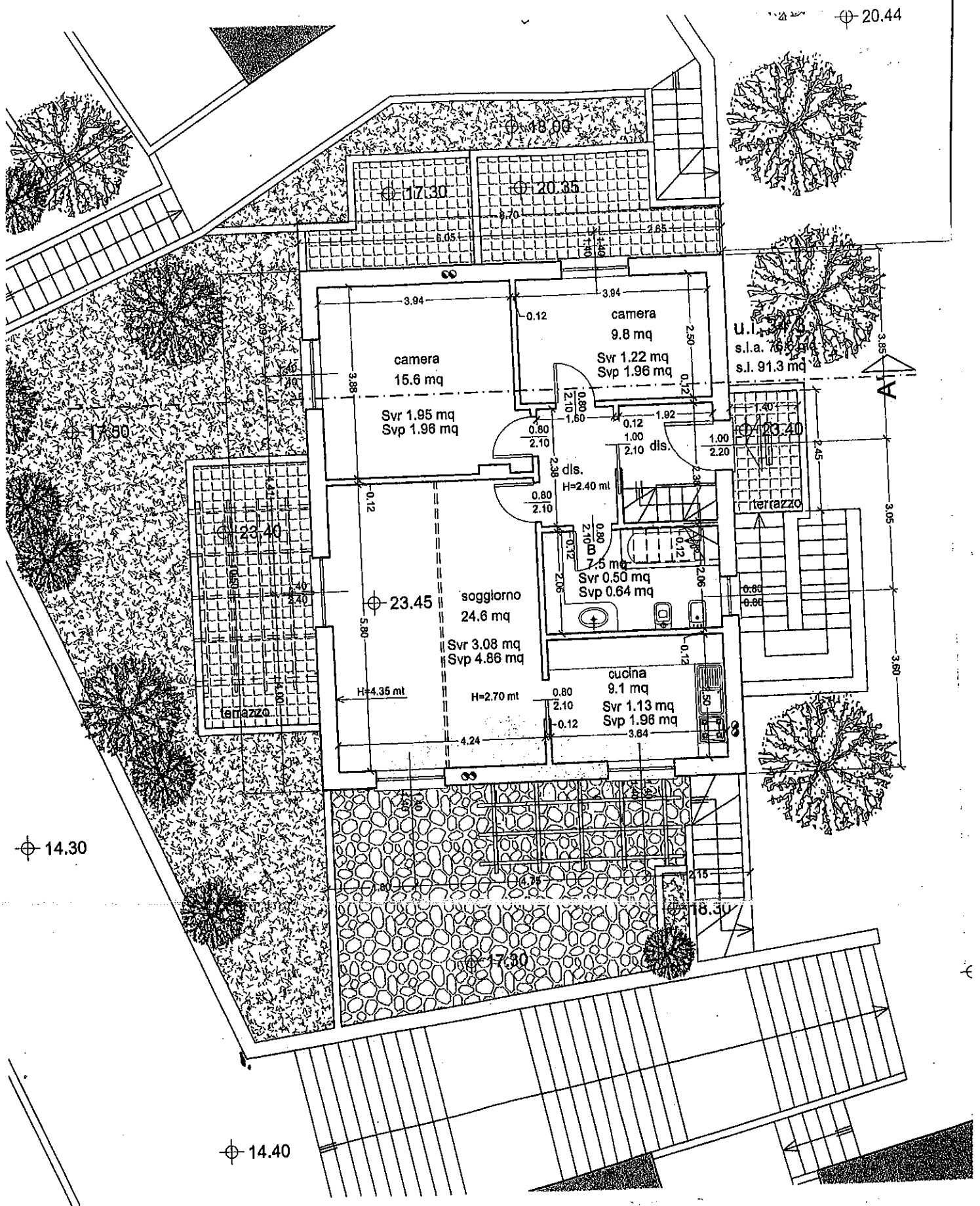

PIANTA PIANO SECONDO

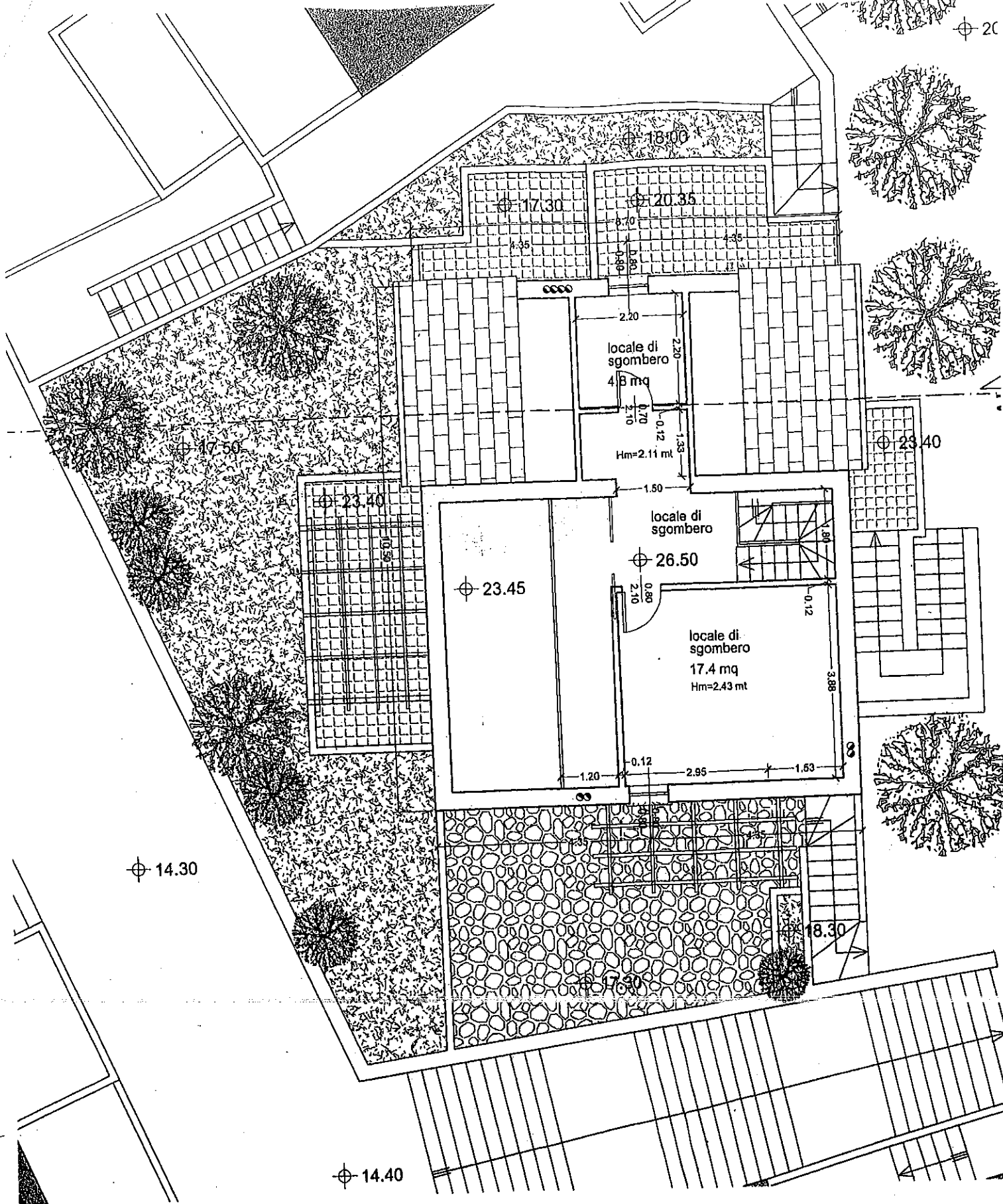

PIANTA PIANO SOTTOTETTO

ELABORATO PLANIMETRICO

Compilato da:
Vaiani Alex

Iscritto all'albo:
Geometri

Prov. Savona

N. 1138

Agenzia del Territorio
CATASTO FABBRICATI
Ufficio Provinciale di
Savona

ALL. 35.1

Comune di Albisola Superiore

Sezione:

Foglio: 25

Particella: 413

Protocollo n.

del 10.09.2014

Tipo Mappale n.

del

Dimostrazione grafica dei subalterni

Scala 1 : 500

lotto 35

t30.9056; Foglio 25 mappale 392

Piano Secondo
Seminterrat

Piano Primo
Seminterra

Piano Terra

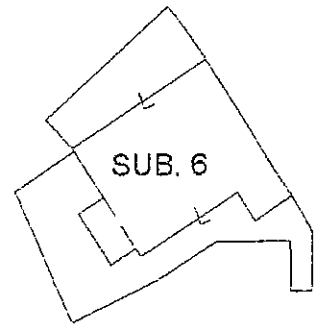
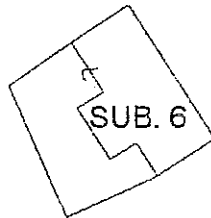
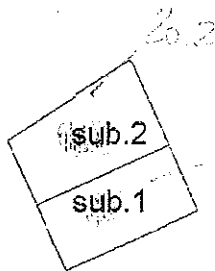

Piano Primo

Piano Secondo

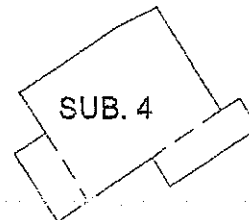
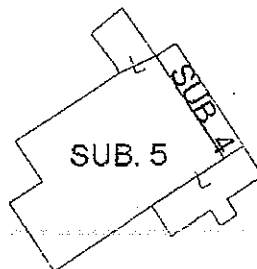

NORD

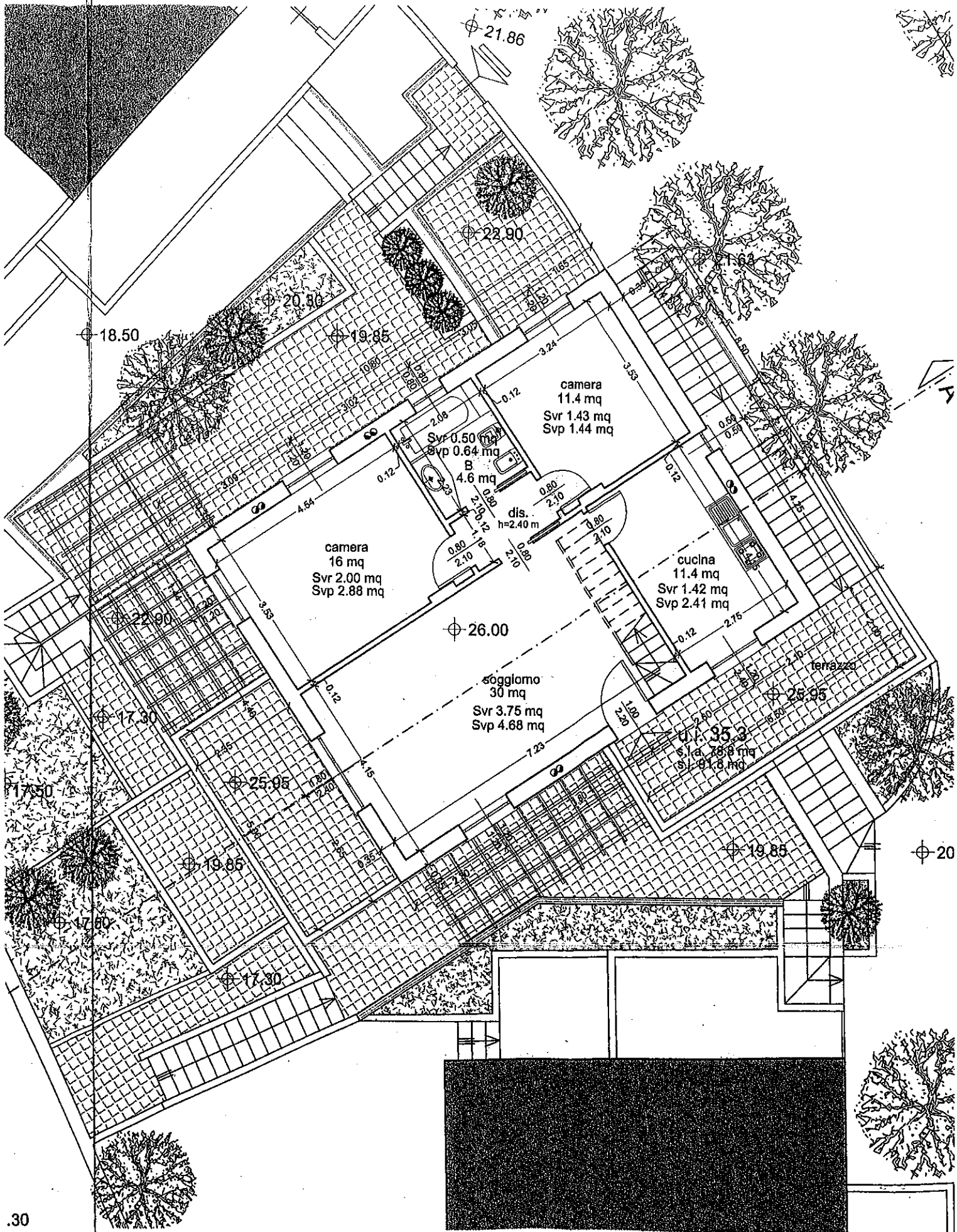

PIANTA PIANO SECONDO

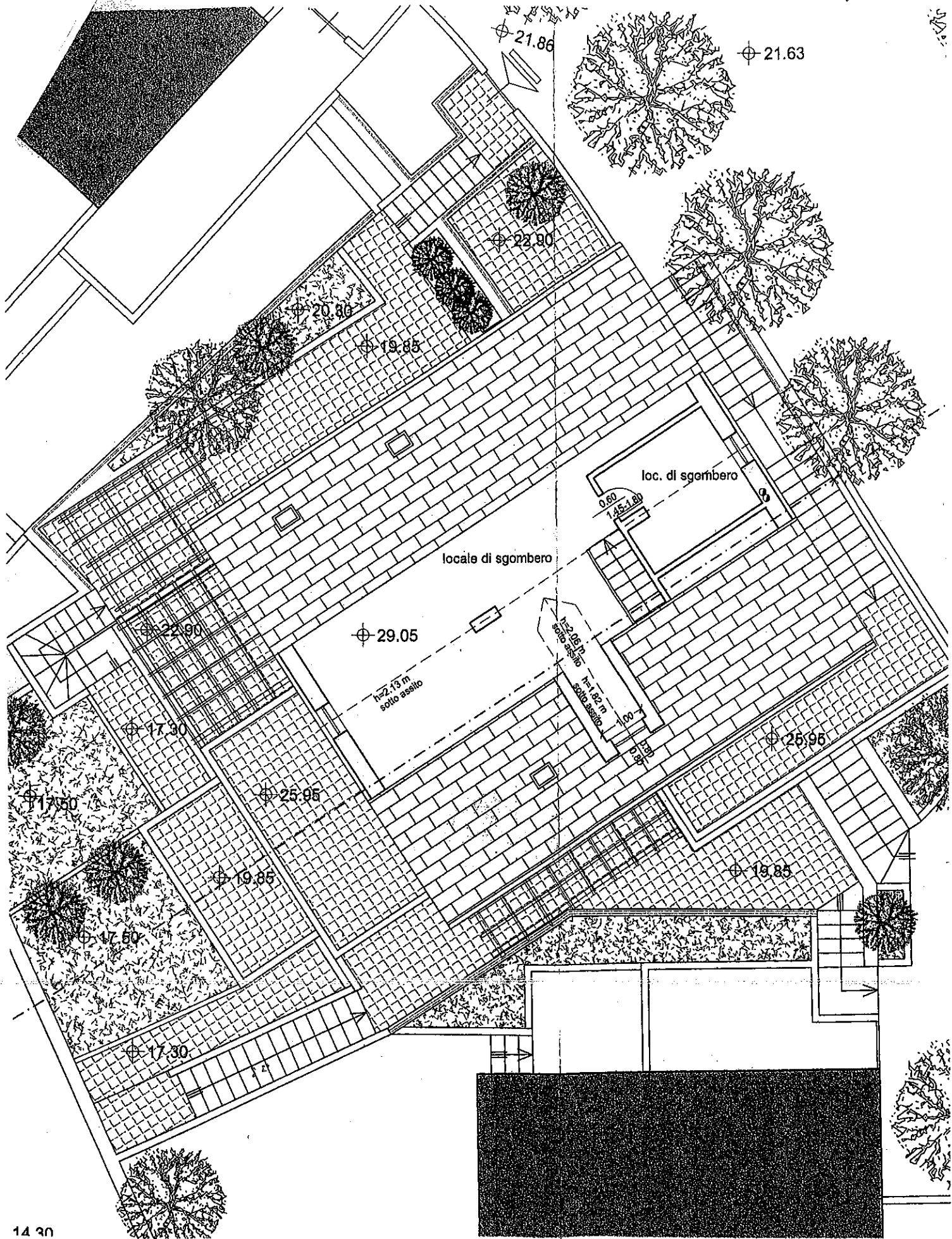

14 30

PIANTA PIANO SOTTOTETTO