



Comune MARINO
 Foglio 20
 Richiedente: MORONI Maurizio
 Scala originale: 1:2000
 Dimensione cornice: 534.000 x 378.000 metri
 Prot. n. RM/1271279/2013
 29-Nov-2013 8:15

1:500

RIFERIMENTO AL FOGLIO N. 20 PARTICELLA 87
RIFERIMENTO ALL'ESTRATTO N. 52793 DEL 2-11-1988

STRALCIO SCALA 1:2000



- SUB 1 BENE COMUNE NON CENSIBILE (DRTF)
- SUB 2 APPARTAMENTO RT. INT. 1
- SUB 3 NEGOZIO RT.
- SUB 4 TRATTORIA RT.
- SUB 5 GARAGE RT.

- SUB 6 OFFICINA - MAGAZZINO RT.
- SUB 7 RICOVERO ANIMALI RT.
- SUB 8 DEPOSITO ATTREZZI RT.
- SUB 9 APPARTAMENTO P. 1° INT. 2
- SUB 10 APPARTAMENTO P. 1° INT. 3
- SUB 11 SOTTOTETTO P. 2°
- SUB 12 LEGNAIA - FORNO - LAVANDERIA RT.
- SUB 13 CANTINA P. S. A.

SCALA 1:500

PIANO TERRA

PIANO PRIMO

PIANO SECONDO

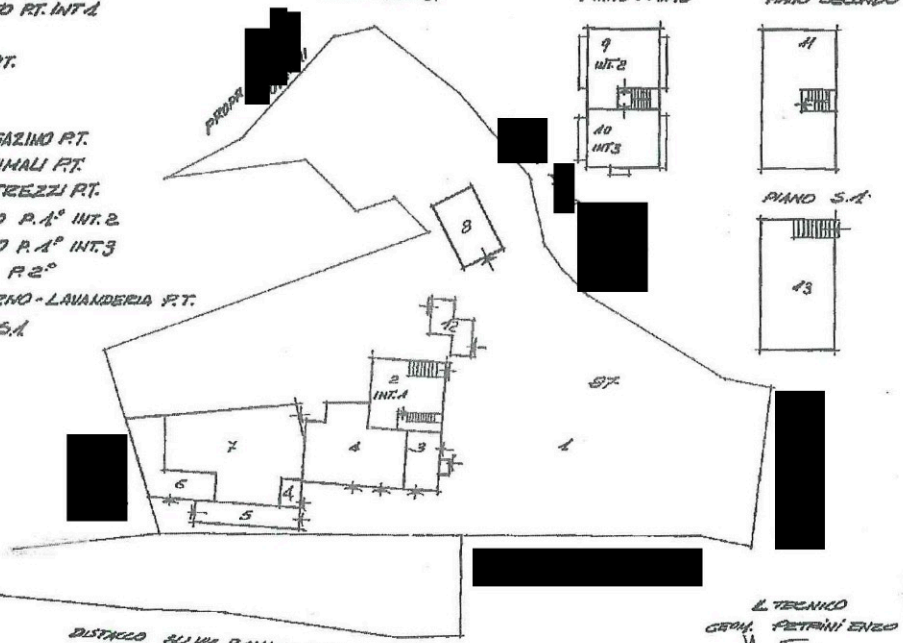

DATA 4.12.88

DISTRETTO SU VIA ROMANA VERCELLINA

L. TECNICO
GEM. PETERLINI ENZO



MINISTERO DELLE FINANZE
DIREZIONE GENERALE DEL CATASTO E DEI SERVIZI TECNICI ERARIALI



MINISTERO DELLE FINANZE
DIREZIONE GENERALE DEL CATASTO E DEI SERVIZI TECNICI ERARIALI

X Verb. 2 (Nuovo Catasto Edilizio Urbano)

Lire 200

NUOVO CATASTO EDILIZIO URBANO

(D. DECRETO-LEGGI 11 APRILE 1986, N. 60)

Piantina dell'immobile situato nel Comune di ALBA

Via ROMANA VECCHIA N° 41

Dato

Allegata alla dichiarazione presentata all'Ufficio Tecnico Erariale di ALBA

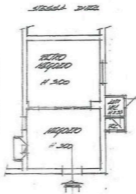

PROGETTO SU UN TERRENO URBANO

FRANCO TERRA

ORIENTAMENTO



Scala di 1:100

SERVIZIO CATASTO - Foglio 20 Particella 261 - Subalterno 2

SPAZIO RISERVATO PER LE ANNOTAZIONI D'UFFICIO

Direzione Provinciale del Catasto
 di Alba
 Sezione di 29/11/2013
 (SA n. 41 parte 130013)

foglio 20
 part. 26 01
 sub 3



Ministero delle Finanze
A. M. 1000/1987



MINISTERO DELLE FINANZE
DIREZIONE GENERALE DEL CATASTO E DEI SERVIZI TECNICI ERARIALI

Lire 200

NUOVO CATASTO EDILIZIO URBANO

(D. DECRETO LEGGE 21 APRILE 1976, N. 447)

Planimetria dell'immobile situato nel Comune di MARINO Via ROMANA INTERNAZIONALE N. 41
Diva
Allegata alla dichiarazione presentata all'Ufficio Tecnico Esattoriale di ROMA

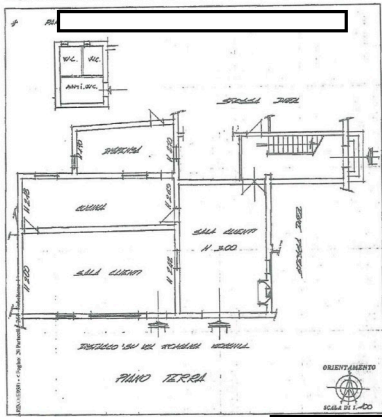

SPAZIO RISERVATO PER LE ANNOTAZIONI D'UFFICIO

DATA 29/11/2013

Mod. 1000/1987 - Foglio 20 Partenza 100

foglio 20
 partita 01
 sub 1

A

Compilato
 Iscritto
 della
 serie

Firma: *[Signature]*



ROMA 1988



MINISTERO DEL TESORO
DIREZIONE GENERALE DEL CATASTO E DEI SERVIZI TECNICI ERARIALI

Lire 200

NUOVO CATASTO EDILIZIO URBANO

(D. DECRETO LEGGE 11 APRILE 1976, N. 473)

Pianimetria dell'immobile situato nel Comune di ALFEDINO Via ROMANA N. 61

Ditta _____
Allegata alla dichiarazione presentata all'Ufficio Tecnico Erariale di ROMA



PROBANDO PROSP. ABBONDANTE

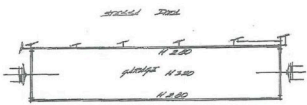

PROBANDO SU DEL ROMANA N. 61

PIANO TERRA

ORIENTAMENTO



SPAZIO RISERVATO PER LE ANNOTAZIONI D'UFFICIO

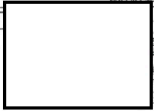

foglio 30
part.lla 02
sub 5

Ministero del Tesoro - Direzione Generale del Catasto e dei Servizi Tecnici Erariali - Roma 1988





NUOVO CATASTO EDILIZIO URBANO

16. DICEMBRE - LEGGE 30 APRILE 1976, N. 602

Pianimetria dell'immobile sita in Comune di ALIANOVia ROSSINI numero 11

Data

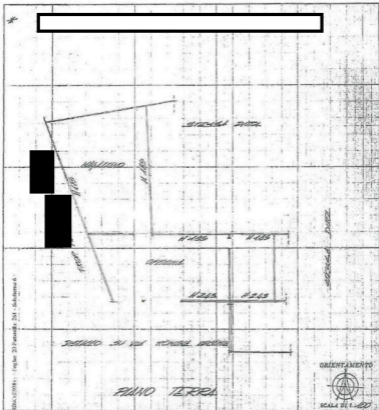
Allegata alla dichiarazione presentata all'Ufficio Tecnico Erariale di ALIANO

SPAZIO RISERVATO PER LE ANNOTAZIONI D'UFFICIO

Compilata dal
[REDACTED]

Iscritta all'Albo dei PROFESSORI
della Provincia di TESSERA
n. 4-12-88
Firma [REDACTED]

D. n. 74
P. n. 74

foglio 20
part. 12 di 15
sub. 5

M. n. 41 piano 1.1.1.1M. n. 41 piano 1.1.1.1M. n. 41 piano 1.1.1.1M. n. 41 piano 1.1.1.1M. n. 41 piano 1.1.1.1M. n. 41 piano 1.1.1.1



MODULO
A. 202 (art. 101)



MINISTERO DELLE FINANZE

DIREZIONE GENERALE DEL CATASTO E DEI SERVIZI TECNICI ERARIALI

X
Mod. B (Nuovo Catasto Edilizio Urbano)

Lire
200

NUOVO CATASTO EDILIZIO URBANO

(R. DECRETO-LEGE 11 APRILE 1998, N. 60)

Piantina dell'immobile sita in MICRO Via SPINELLI numero N° 21

Data ...

Allegata alla dichiarazione presentata all'Ufficio Tecnico Erariale di MICRO

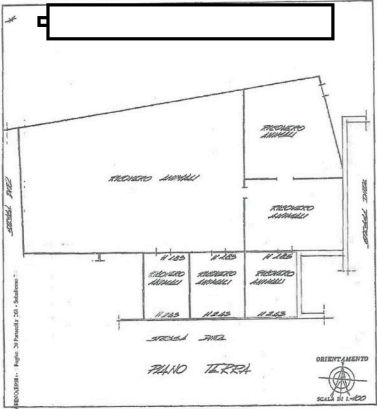

SPAZIO TERRA
Piantina dell'immobile
SPAZIO TERRA

SPAZIO RISERVATO PER LE ANNOTAZIONI D'UFFICIO

DATA
PUBBL. N°
Sintesi al 29/11/2013
4/4 e al piano 11/00/07

foglio 00
partic. 02
sub. 2

Censura di



MINISTERO DELLE FINANZE
DIREZIONE GENERALE DEL CATASTO E DEI SERVIZI TECNICI ERARIALI

X Ediz. II (Nuovo Catasto Edilizio Urbano)

Lire
200

NUOVO CATASTO EDILIZIO URBANO

(L. DECRETO-LEGGI 22 APRILE 1968, N. 416)

Planimetria dell'immobile situato nel Comune di ACQUINOVia ARMANDA SACCHIA N° 41

Ditta _____

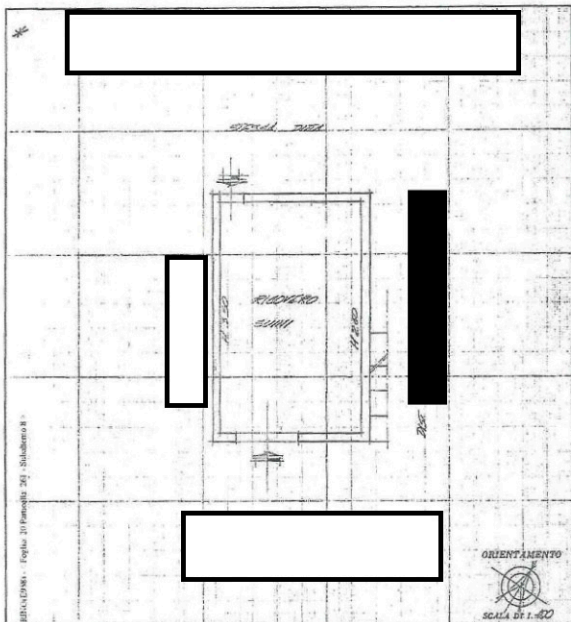
Allegata alla dichiarazione presentata all'Ufficio Tecnico Erariale di ACQUINO

SPAZIO RISERVATO PER LE ANNOTAZIONI D'UFFICIO

DATA
PRODOTTORE

FEDELTA' N°

DESCRIZIONE

MATERIALE

VALORE

OBSERVAZIONI

ALTRA

REMARKS

REMARKS

REMARKS

REMARKS

REMARKS

REMARKS

REMARKS

REMARKS

REMARKS

REMARKS

foglio 20
 part. n. 57
 sub. 0

Cognome del

A

Isc

del

n.°

n.°

n.°

n.°

n.°



MINISTERO D
DIREZIONE GENERALE DEL CATASTO E DEI SERVIZI TECNICI ERARIALI

X Mod. B (Nuovo Catasto Edilizio Urbano)

Lire
200

NUOVO CATASTO EDILIZIO URBANO

(D. DECRETI - LEGGE DI ADOZIONE N. 444)

Pianimetria dell'immobile situato nel Comune di MARINO Via ROMANA VECCHIA N. 81

Ditta _____

Alligata alla dichiarazione presentata all'Ufficio Tecnico Erariale di ROMA

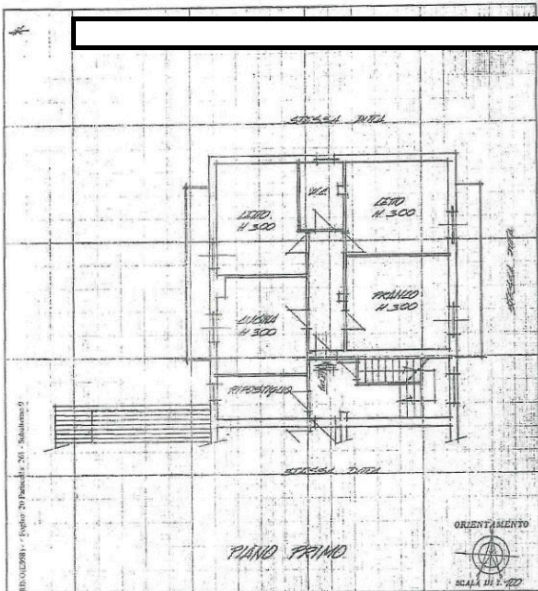

SPAZIO RISERVATO PER LE ANNOTAZIONI D'UFFICIO

febo 20
part 1/2 di A
scab . 9

MODULO
A-79 214 - 887



MINISTERO DELLE FINANZE
DIREZIONE GENERALE DEL CATASTO E DEI SERVIZI TECNICI ERARIALI

X
Tit. II (Nuovo Catasto Edilizio Urbano)

Lire
200

NUOVO CATASTO EDILIZIO URBANO

(L. 23/02/1989 n. 46 art. 10, n. 10)

Pianimetria dell'immobile situato nel Comune di ALIVANO Via ROMANA 11/11

Ditta

Allegata alla dichiarazione presentata all'Ufficio Tecnico Erariale di ROMA

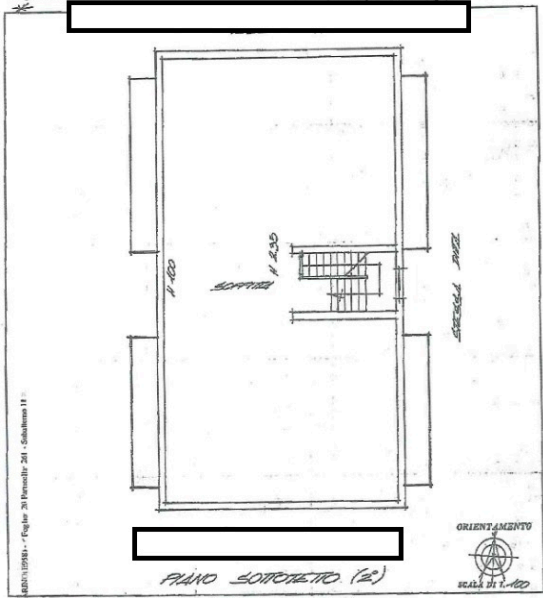

PIANO SOTTOTETTO (2°)

ORIENTAMENTO



SCALA DI 1:100

SPAZIO RISERVATO PER LE ANNOTAZIONI D'UFFICIO

Completato dal
G. L. 11/12/88
Invece all'atto del
della Provincia di
D. 11/12-88
Firma



D. 11/12-88
n. 11/12-88
n. 11/12-88

foto 50
parte di
sue 14



MINISTERO DELLE FINANZE

DIREZIONE GENERALE DEL CATASTO E DEI SERVIZI TECNICI ERARIALI

NUOVO CATASTO EDILIZIO URBANO

LE DISCIPLINE LEGGE 22 APRILE 1961, N. 416

Mod. B (Piano Catasto Edilizio Urbano)

Lire
200

Planimetria dell'immobile situato nel Comune di ROVERETO Via ROVERETO

Dims.

Allegata alla dichiarazione presentata all'Ufficio Tecnico Erariale di ROVERETO

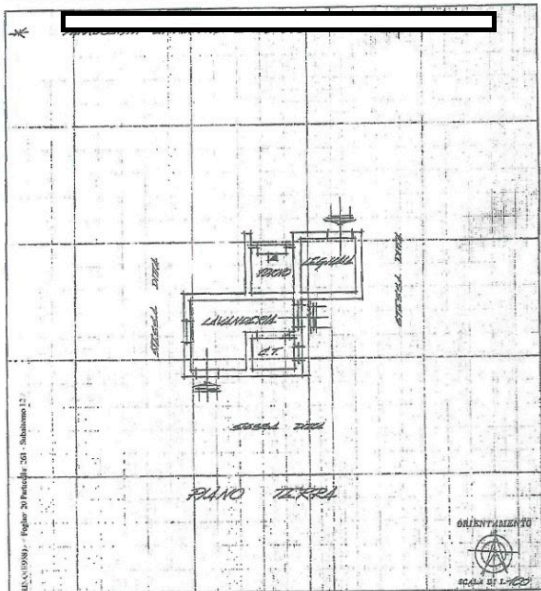

Mod. B (Piano Catasto Edilizio Urbano) - Foglio 20 Particella 265 - Sublotto 12
 Catasto Edilizio Urbano - Roma - 13/12/1988 - Data 25/11/2013 - n. RM1271381 - (Relazione
 tecnica) - Formato di seq.: A3(246x372) - Piani di scala: 1:1

SPAZIO RISERVATO PER LE ANNOTAZIONI D'UFFICIO

foglio 20
 parte 01
 sub 12

Completato dal



CIAMPINO

