

1789
MODULARIO
F. n. 487



MINISTERO DELLE FINANZE
DIREZIONE GENERALE DEL CATASTO E DEI SERVIZI TECNICI ERARIALI

Mod. B (Nuovo Catasto Edilizio Urbano)

Lire
200

2 NUOVO CATASTO EDILIZIO URBANO

(D. DECRETO-LEGGI 12 APRILE 1986, N. 637)

Planimetria dell'immobile situato nel Comune di CHIANNI Via PIAZZA DELLA CHIESA

Ditta [REDACTED]

Allegata alla dichiarazione presentata all'Ufficio Tecnico Erariale di PISA

UBICAZIONE CORTI DI CHIANNI
FOGLIO 16 MAPPA 38
RAPP. 1:4000



PIAZZA DELLA CHIESA



LARGO ADDA

PIANI TERRA

REF. TIPO MAPPALE N° 808/89 MOD. B N° 50506 DEL 26-5-89

ORIENTAMENTO



SCALA DI 1:200

SPAZIO RISERVATO PER LE ANNOTAZIONI D'UFFICIO

DATA
PROT. N°

FOGLIO 16
MAPPA 38
SUB. 10

854
365

Compilata dal PER. IND. ED.
(Titol. nome e cognome del redattore)

GAMBICORTI DANIELE

Iscritto all'Albo dei PERITI n. 444

della Provincia di PISA

DATA 14 SET. 1989

Firma: [Signature]



Catasto dei Fabbricati - Situazione al 23/11/2020 - Comune di CHIANNI (C609) - < Foglio: 16 - Particella: 38 - Subalterno: 10 >
num. di
PIAZZA DELLA CHIESA n. 2 piano: T.

Ultima planimetria in atti

1482
MODULARIO
P. 119 (anno 1987)



MINISTERO DELLE FINANZE
DIREZIONE GENERALE DEL CATASTO E DEI SERVIZI TECNICI ERARIALI

MOD. B (Nuovo Catasto Edilizio Urbano)

Lire
200

3 NUOVO CATASTO EDILIZIO URBANO

(R. DECRETO-LEGGE 11 APRILE 1986, N. 462)

Planimetria dell'immobile situato nel Comune di CHIANNI Via PIAZZA DELLA CHIESA
 Dina [REDACTED] FIDUCIARIA [REDACTED]
 Allegata alla dichiarazione presentata all'Ufficio Tecnico Erariale di PISA

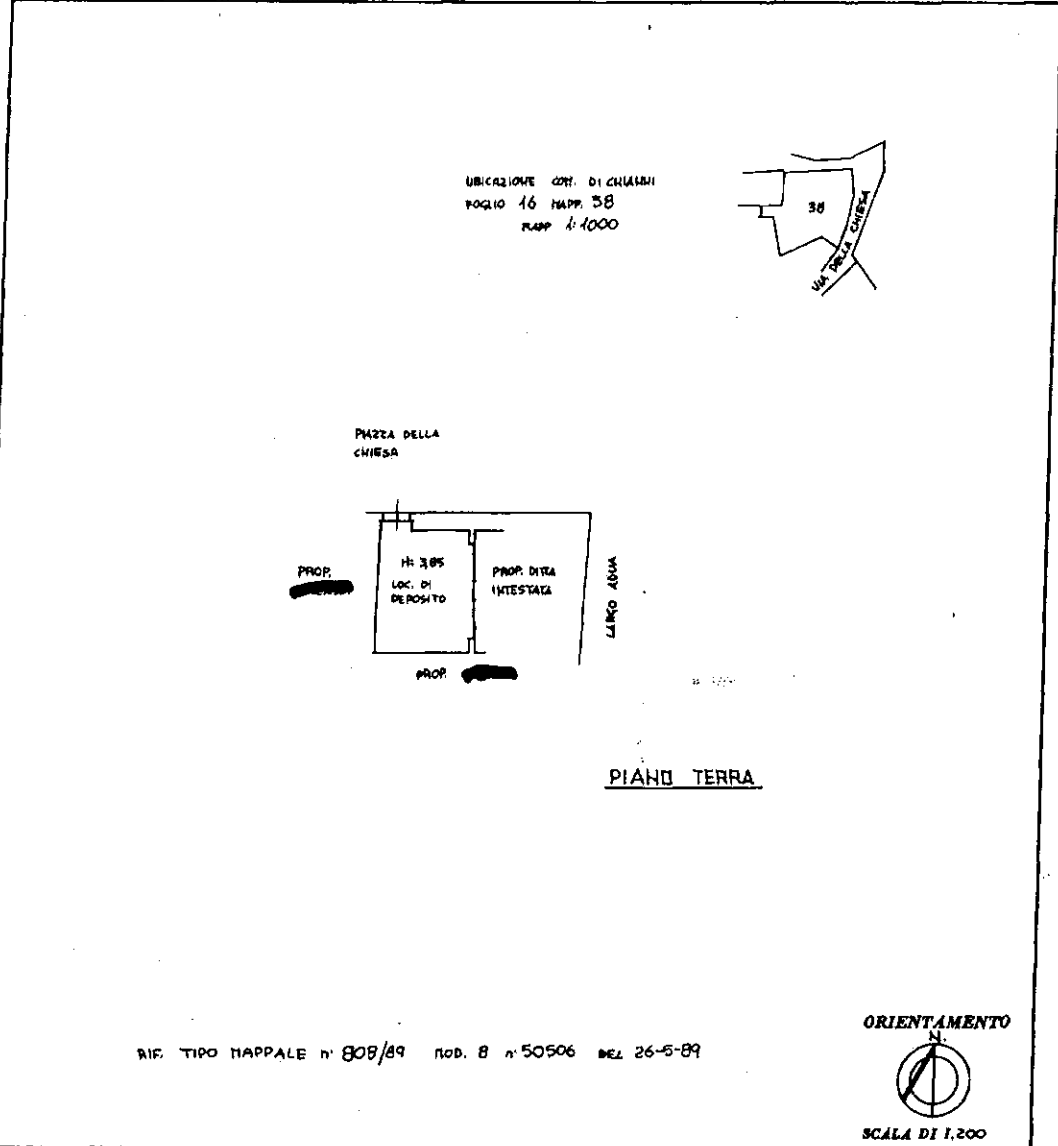

SPAZIO RISERVATO PER LE ANNOTAZIONI D'UFFICIO	
DATA	FOGLIO 16
PROT. N°	MAPPA 38
	SUB. 11
	854
	765

Compilata dal PER. IND. ED. [REDACTED]
 (Titolo, nome e cognome del redattore)
 GAMBICORTI DANIELE
 Iscritto all'Albo dei PERITI n. 444
 della Provincia di PISA
 DATA 14 SET. 1989
 Firma: [REDACTED]

Catasto dei Fabbricati - Situazione al 23/11/2020 - Comune di CHIANNI (C609) - < Foglio: 16 - Particella: 38 - Subalterno: 11 >
 Insigni 01
 PIAZZA DELLA CHIESA n. 2 piano: T;

Ultima planimetria in atti

MODULARIO
P. n. 487



MINISTERO DELLE FINANZE
DIREZIONE GENERALE DEL CATASTO E DEI SERVIZI TECNICI ERARIALI

MOD. B (Nuovo Catasto Edilizio Urbano)

Lire
150

1^{ea} NUOVO CATASTO EDILIZIO URBANO

(R. DECRETO-LEGGI 11 APRILE 1986, N. 637)

Planimetria dell'immobile situato nel Comune di CHIANNI Via PIAZZA DELLA CHIESA N. 3

Ditta ~~_____~~

Allegata alla dichiarazione presentata all'Ufficio Tecnico Erariale di PISA

UBICAZIONE COM. DI CHIANNI
FOGLIO 16 MAPPA 38
RAPP. 1:4000



LAMBO ADIVA

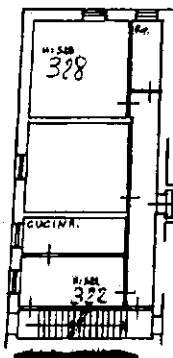

Piano Primo

LAMBO ADIVA

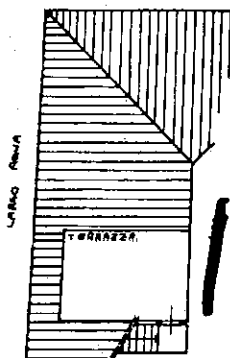

Piano Terzo

LAMBO ADIVA

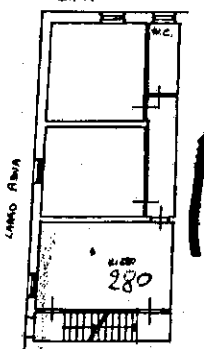

Piano Secondo

RIF. TIPO MAPPALE n. 808/84 MOD. B n. 50506 DEL 26-5-84

ORIENTAMENTO



SCALA DI 1:200

SPAZIO RISERVATO PER LE ANNOTAZIONI D'UFFICIO

DATA
PROT. N°

✓
954
2000
765

FOGLIO 16
MAPPA 38
SUB 9/12

A

Compilata dal Per. Ing. Ed.

(Titolo, nota e organo del tecnico)

SANNICOLA DONISE

Iscritto all'Albo dei PERITI

della Provincia di PISA

DATA 13 MAR 1986

Firma Sanicola



Catasto dei Fabbricati - Situazione al 23/11/2020 - Comune di CHIANNI (C609) - < Foglio: 16 - Particella: 38 - Subalterno: 12 ->
Liquori 01
PIAZZA DELLA CHIESA piano: 1-2;

Ultima planimetria in atti

Visura storica per immobile

Situazione degli atti informatizzati dall'impianto meccanografico al 23/11/2020

Dati della richiesta	Comune di CHIANNI (Codice: C609)
Catasto Fabbricati	Provincia di PISA
	Foglio: 16 Particella: 38 Sub.: 10

INTESTATO

1	(1) Proprietà
---	---------------

Unità immobiliare dal 09/11/2015

N.	DATI IDENTIFICATIVI					DATI DI CLASSAMENTO					DATI DERIVANTI DA	
	Sezione Urbana	Foglio	Particella	Sub	Zona Cens.	Micro Zona	Categoria	Classe	Consistenza	Superficie Catastale		Rendita
1	Urban	16	38	10	Cens.		C/2	1	20 m ²	Totale: 30 m ²	Euro 71,27	Variatione del 09/11/2015 - Inserimento in visura dei dati di superficie.
Indirizzo		PIAZZA DELLA CHIESA n. 2 piano: T;										
Notifica		1620/1999		Partita		1001125		Mod.58				

Mappali Terreni Correlati
Codice Comune C609 - Sezione - Foglio 16 - Particella 38

Situazione dell'unità immobiliare dal 10/11/1997

N.	DATI IDENTIFICATIVI					DATI DI CLASSAMENTO					DATI DERIVANTI DA	
	Sezione Urbana	Foglio	Particella	Sub	Zona Cens.	Micro Zona	Categoria	Classe	Consistenza	Superficie Catastale		Rendita
1	Urban	16	38	10	Cens.		C/2	1	20 m ²		Euro 71,27	DENUNZIA (NEI PASSAGGI PER CAUSA DI MORTE) del 10/11/1997 in atti dal 20/05/1999 (n. 2254.1/1998)
Indirizzo		PIAZZA DELLA CHIESA n. 2 piano: T;										
Notifica		1620/1999		Partita		1001125		Mod.58				

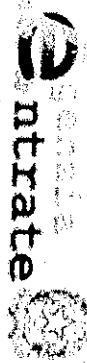

Direzione Provinciale di Pisa
Ufficio Provinciale - Territorio
Servizi Catastali

Visura storica per immobile

Situazione degli atti informatizzati dall'impianto meccanografico al 23/11/2020

Data: 23/11/2020 - Ora: 18.26.52 Segue
Visura n.: T348231 Pag: 2

Situazione dell'unità immobiliare dal 01/01/1992

N.	DATI IDENTIFICATIVI				DATI DI CLASSAMENTO				DATI DERIVANTI DA		
	Sezione	Foglio	Particella	Sub	Zona	Micro Zona	Categoria	Classe		Consistenza	Superficie
1	Urbana	16	38	10	Cens. Zona		C/2	1	20 m ²	Catastale	
Indirizzo										Euro 71,27	VARIAZIONE del 01/01/1992 VARIAZIONE DEL QUADRO
Notifica										L. 138.000	TARIFTEARIO
										Partita	199
										Mod.58	-

Situazione dell'unità immobiliare dal 26/09/1989

N.	DATI IDENTIFICATIVI				DATI DI CLASSAMENTO				DATI DERIVANTI DA		
	Sezione	Foglio	Particella	Sub	Zona	Micro Zona	Categoria	Classe		Consistenza	Superficie
1	Urbana	16	38	10	Cens. Zona		C/2	1	20 m ²	Catastale	
Indirizzo										L. 72	VARIAZIONE del 26/09/1989 in atti dal 22/04/1999
Notifica											CLASSAMENTO (n. 954/2/1989)
										Partita	199
										Mod.58	-

Situazione dell'unità immobiliare dal 26/09/1989

N.	DATI IDENTIFICATIVI				DATI DI CLASSAMENTO				DATI DERIVANTI DA		
	Sezione	Foglio	Particella	Sub	Zona	Micro Zona	Categoria	Classe		Consistenza	Superficie
1	Urbana	16	38	10	Cens. Zona					Catastale	
Indirizzo											COSTITUZIONE del 26/09/1989 in atti dal 28/12/1989 DA
Notifica											RURALE A URBANO (n. 954/1/1989)
										Partita	199
										Mod.58	-

Situazione degli intestati dal 10/11/1997

N.	DATI ANAGRAFICI		CODICE FISCALE		DIRITTI E ONERI REALI	
1	[REDACTED]		[REDACTED]		[REDACTED]	
DATI DERIVANTI DA						
DENUNZIA (NEL PASSAGGIO PER CAUSA DI MORTE) del 10/11/1997 Voltura in atti dal 20/05/1999 Registrazione: UR Sede: PONTEDEKRA Volume: 868 n. 22 del 12/03/1998 (n. 2254/1/1998)						

(1) Proprietà

Visura storica per immobile

Situazione degli atti informatizzati dall'impianto meccanografico al 23/11/2020

Data: 23/11/2020 - Ora: 18.26.52 Fine
Visura n.: T348231 Page: 3

Situazione degli intestati dal 26/09/1989

N.	DATI ANAGRAFICI	CODICE FISCALE	DIRITTI E ONERI REALI
1	[REDACTED]	[REDACTED]	(1) Proprietà per 1/2 fino al 10/11/1997
2	[REDACTED]	[REDACTED]	(1) Proprietà per 1/2 fino al 10/11/1997

DAI DATI DERIVANTI DA COSTITUZIONE del 26/09/1989 in atti dal 28/12/1989 Registrazione: DA RURALE A URBANO (n. 954.1/1989)

Unità immobiliari n. 1

Tributi erariali: Euro 0,90

Visura telematica

* Codice Fiscale Validato in Anagrafe Tributaria

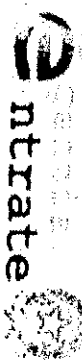

Direzione Provinciale di Pisa
Ufficio Provinciale - Territorio
Servizi Catastrali

Visura storica per immobile

Situazione degli atti informatizzati dall'impianto meccanografico al 23/11/2020

Data: 23/11/2020 - Ora: 18.27.23 Segue
Visura n.: T348486 Pag: 1

Dati della richiesta Catasto Fabbricati	Comune di CHIANNI (Codice: C609) Provincia di PISA Foglio: 16 Particella: 38 Sub.: 11
INTESTATO 1	

Unità immobiliare dal 09/11/2015

N.	DATI IDENTIFICATIVI					DATI DI CLASSAMENTO				DATI DERIVANTI DA	
	Sezione	Foglio	Particella	Sub	Zona	Micro Zona	Categoria	Classe	Consistenza		Superficie Catastrale
1	Urbana	16	38	11	Cens. Zona	C/2	1	21 m ²	Totale: 25 m ²	Euro 74,83	Variazione del 09/11/2015 - Iscrizione in visura dei dati di superficie.
Indirizzo		PIAZZA DELLA CHIESA n. 2 piano: T.									
Notifica		1620/1999		Partita		1001125		Mod.58			

(1) Proprietà

Mappai Terreni Correlati
Codice Comune C609 - Sezione - Foglio 16 - Particella 38

Situazione dell'unità immobiliare dal 10/11/1997

N.	DATI IDENTIFICATIVI					DATI DI CLASSAMENTO				DATI DERIVANTI DA	
	Sezione	Foglio	Particella	Sub	Zona	Micro Zona	Categoria	Classe	Consistenza		Superficie Catastrale
1	Urbana	16	38	11	Cens. Zona	C/2	1	21 m ²	Euro 74,83	DENUNZIA (NEL PASSAGGI PER CAUSA DI MORTE) del 10/11/1997 in atti dal 20/05/1999 (n. 2254.1/1998)	
Indirizzo		PIAZZA DELLA CHIESA n. 2 piano: T.									
Notifica		1620/1999		Partita		1001125		Mod.58			

Visura storica per immobile

Situazione degli atti informatizzati dall'impianto meccanografico al 23/11/2020

Situazione dell'unità immobiliare dal 01/01/1992

N.	DATI IDENTIFICATIVI					DATI DI CLASSAMENTO			DATI DERIVANTI DA			
	Sezione Urbana	Foglio	Particella	Sub	Zona Cens. Zona	Micro Zona	Categoria	Classe		Consistenza	Superficie Catastale	Rendita
I	Urban	16	38	II			C/2	I	21 m ²			
Indirizzo										PIAZZA DELLA CHIESA n. 2 piano: T		
Notifica										Partita 199 Mod.58		
VARIAZIONE del 01/01/1992 VARIAZIONE DEL QUADRO TARIFFARIO Euro 74,83 L. 144.900												

Situazione dell'unità immobiliare dal 26/09/1989

N.	DATI IDENTIFICATIVI					DATI DI CLASSAMENTO			DATI DERIVANTI DA			
	Sezione Urbana	Foglio	Particella	Sub	Zona Cens. Zona	Micro Zona	Categoria	Classe		Consistenza	Superficie Catastale	Rendita
I	Urban	16	38	II			C/2	I	21 m ²		L. 75	
Indirizzo										PIAZZA DELLA CHIESA n. 2 piano: T		
Notifica										Partita 199 Mod.58		
VARIAZIONE del 26/09/1989 in atti dal 22/04/1999 CLASSAMENTO (n. 954/2/1989)												

Situazione dell'unità immobiliare dal 10/11/1997

N.	DATI IDENTIFICATIVI					DATI DI CLASSAMENTO			DATI DERIVANTI DA			
	Sezione Urbana	Foglio	Particella	Sub	Zona Cens. Zona	Micro Zona	Categoria	Classe		Consistenza	Superficie Catastale	Rendita
I	Urban	16	38	II								
Indirizzo										PIAZZA DELLA CHIESA n. 2 piano: T		
Notifica										Partita 199 Mod.58		
COSTITUZIONE del 26/09/1989 in atti dal 28/12/1989 DA RURALE A URBANO (n. 954/1/1989)												

Situazione degli intestati dal 10/11/1997

N.	DATI ANAGRAFICI		CODICE FISCALE	DIRITTI ONERII REALI
	Nome	Cognome		
I	[REDACTED]		[REDACTED]	(1) Proprietà
DATI DERIVANTI DA				
DENUNZIA (NEL PASSAGGI PER CAUSA DI MORTE) del 10/11/1997 Volura in atti dal 20/05/1999 Registrazione: UR Sede: PONTEDERA Volume: 868 nr. 22 del 12/03/1998 (n. 2254/1/1998)				



Direzione Provinciale di Pisa
Ufficio Provinciale - Territorio
Servizi Catastrali

Visura storica per immobile

Situazione degli atti informatizzati dall'impianto meccanografico al 23/11/2020

Data: 23/11/2020 - Ora: 18.27.23 Fine
Visura n.: T348486 Pag: 3

Situazione degli intestati dal 26/09/1989

N.	DATI ANAGRAFICI	CODICE FISCALE	DIRITTI E ONERI REALI
1	[REDACTED]	[REDACTED]	(1) Proprietà per 1/2 fino al 10/11/1997
2	[REDACTED]	[REDACTED]	(1) Proprietà per 1/2 fino al 10/11/1997
DATI DERIVANTI DA COSTITUZIONE del 26/09/1989 in atti dal 28/12/1989 Registrazione: DA RURALE A URBANO (n. 954/I/1989)			

Unità immobiliari n. 1

Tributi erariali: Euro 0,90

Visura telematica

* Codice Fiscale Validato in Anagrafe Tributaria



Direzione Provinciale di Pisa
Ufficio Provinciale - Territorio
Servizi Catastrali

Visura storica per immobile

Situazione degli atti informatizzati dall'impianto meccanografico al 23/11/2020

Data: 23/11/2020 - Ora: 18.26.07 Segue
Visura n.: T347888 Pag: 1

Dati della richiesta	Comune di CHIANNI (Codice: C609)
Catasto Fabbricati	Provincia di PISA
	Foglio: 16 Particella: 38 Sub.: 12

INTESTATO

Unità immobiliare dal 09/11/2015

N.	DATI IDENTIFICATIVI				DATI DI CLASSAMENTO				DATI DERIVANTI DA			
	Sezione	Foglio	Particella	Sub	Zona Cens.	Micro Zona	Categoria	Classe	Consistenza	Superficie Catastrale	Rendita	
1	Urbana	16	38	12			A/4	2	9 vani	Totale: 176 m ² Totale escluse aree scoperte**: 176 m ²	Euro 488,05	Variazione del 09/11/2015 - inserimento in visura dei dati di superficie.
Indirizzo	PIAZZA DELLA CHIESA piano: 1-2;											
Notifica	1620/1999	Partita		1001125	Mod 58							

Mappali Terreni Correlati
Codice Comune C609 - Sezione - Foglio 16 - Particella 38

Situazione dell'unità immobiliare dal 10/11/1997

N.	DATI IDENTIFICATIVI				DATI DI CLASSAMENTO				DATI DERIVANTI DA			
	Sezione	Foglio	Particella	Sub	Zona Cens.	Micro Zona	Categoria	Classe	Consistenza	Superficie Catastrale	Rendita	
1	Urbana	16	38	12			A/4	2	9 vani		Euro 488,05	DENUNCIA (NEL PASSAGGI PER CAUSA DI MORTE) del 10/11/1997 in atti dal 20/05/1999 (n. 2254.1/1998)
Indirizzo	PIAZZA DELLA CHIESA piano: 1-2;											
Notifica	1620/1999	Partita		1001125	Mod 58							



Direzione Provinciale di Pisa
Ufficio Provinciale - Territorio
Servizi Catastrali

Visura storica per immobile

Situazione degli atti informatizzati dall'impianto meccanografico al 23/11/2020

Data: 23/11/2020 - Ora: 18.26.07 Segue
Visura n.: T347888 Pag: 2

Situazione dell'unità immobiliare dal 01/01/1992

N.	DATI IDENTIFICATIVI				DATI DI CLASSAMENTO				DATI DERIVANTI DA		
	Sezione	Foglio	Particella	Sub	Zona	Micro Zona	Categoria	Classe		Consistenza	Superficie Catastale
1	Urbana	16	38	12	Cens. Zona		A/4	2	9 vani		
Indirizzo: PIAZZA DELLA CHIESA piano: 1-2;											
Notifica: Partita 199 Mod.58											
Euro 488,05 L. 945.000											
VARIAZIONE del 01/01/1992 VARIAZIONE DEL QUADRO TARIFARIO											

Situazione dell'unità immobiliare dal 26/09/1989

N.	DATI IDENTIFICATIVI				DATI DI CLASSAMENTO				DATI DERIVANTI DA		
	Sezione	Foglio	Particella	Sub	Zona	Micro Zona	Categoria	Classe		Consistenza	Superficie Catastale
1	Urbana	16	38	12	Cens. Zona		A/4	2	9 vani		
Indirizzo: PIAZZA DELLA CHIESA piano: 1-2;											
Notifica: Partita 199 Mod.58											
L. 486											
VARIAZIONE del 26/09/1989 in atti dal 22/04/1999 CLASSAMENTO (n. 954.2/1989)											

Situazione dell'unità immobiliare dal 26/09/1989

N.	DATI IDENTIFICATIVI				DATI DI CLASSAMENTO				DATI DERIVANTI DA		
	Sezione	Foglio	Particella	Sub	Zona	Micro Zona	Categoria	Classe		Consistenza	Superficie Catastale
1	Urbana	16	38	12	Cens. Zona						
Indirizzo: PIAZZA DELLA CHIESA piano: 1-2;											
Notifica: da verificav Partita 199 Mod.58											
Annotazioni: da verificav Partita 199 Mod.58											

Situazione degli intestati dal 10/11/1997

N.	DATI ANAGRAFICI				CODICE FISCALE	DIRITTI E ONERI REALI
	DATI DERIVANTI DA					
1	DENUNZIA (NEI PASSAGGI PER CAUSA DI MORTE) del 10/11/1997 Voltura in atti dal 20/05/1999 Registrazione: UR Sede: PONTEDERA Volume: 868 n. 22 del 12/03/1998 (n. 2254.1/1998)					(1) Proprietà

Visura storica per immobile

Situazione degli atti informatizzati dall'impianto meccanografico al 23/11/2020

Data: 23/11/2020 - Ora: 18.26.07 Fine
Visura n.: T347888 Pag: 3

Situazione degli intestati dal 26/09/1989

N		DATI ANAGRAFICI										CODICE FISCALE		DIRITTI E ONERI REALI		
1														(1) Proprietà per 1/2 fino al 10/11/1997		
2														(1) Proprietà per 1/2 fino al 10/11/1997		
<p>DATI DERIVANTI DA VARIAZIONE del 26/09/1989 in atti dal 07/01/1988 Registrazione: AMP CON PORZIONE RURALE (n. 954.1/1989)</p>																
<p>Situazione dell'unità immobiliare che ha originato il precedente dall'impianto meccanografico</p>																
N.		DATI IDENTIFICATIVI					DATI DI CLASSAMENTO					DATI DERIVANTI DA				
		Sezione	Foglio	Particella	Sub	Zona	Micro Zona	Categoria	Classe	Consistenza	Superficie Catastale	Rendita				
1		Urbana	16	38	6	Cens.	Zona	A/4	2	4,5 vani		L. 243	Impianto meccanografico del 30/06/1987			
Indirizzo		PIAZZA DELLA CHIESA n. 2 piano: 1:														
Notifica		Partita 199 Mod.58														

Situazione degli intestati dall'impianto meccanografico

N		DATI ANAGRAFICI										CODICE FISCALE		DIRITTI E ONERI REALI	
1														(1) Proprietà per 1/2 fino al 26/09/1989	
2														(1) Proprietà per 1/2 fino al 26/09/1989	
<p>DATI DERIVANTI DA Impianto meccanografico del 30/06/1987</p>															

Unità immobiliari n. 1

Tributi erariali: Euro 0,90

Visura telematica

* Codice Fiscale Validato in Anagrafe Tributaria

** Si intendono escluse le "superfici di balconi, terrazzi e aree scoperte pertinenziali e accessorie, comunicanti o non comunicanti" (cfr. Provvedimento del Direttore dell'Agenzia delle Entrate 29 marzo 2013).