

DATI GENERALI

Destinazione d'uso

- Residenziale
 Non residenziale

Classificazione D.P.R. 412/93 : **E5**

Oggetto dell'attestato

- Intero edificio
 Unita' immobiliare
 Gruppo di unita' immobiliare

Numero di unita' immobiliari di cui e' composto l'edificio : **28**

- Nuova costruzione
 Passaggio di proprieta'
 Locazione
 Ristrutturazione importante
 Riqualificazione energetica
 Altro : PROCEDURA ESECUTIVA N.49/2019 R.G.ES.

Dati identificativi



Regione : **Puglia**
 Comune : **Vieste (FG)**
 Cod.Istat: **71060**
 Indirizzo : **VIA GIUSEPPE VERDI , 97**
 CAP **71019**
 Piano : Terra - Interno :
 Coord. GIS : **Lat : 41.881831 ; Long : 16.170114**

Zona climatica : **C**
 Anno di costruzione : **2007**
 Superficie utile riscaldata (m²) : **79.67**
 Superficie utile raffrescata (m²) : **0.00**
 Volume lordo riscaldato (m³) : **323.24**
 Volume lordo raffrescato (m³) : **0.00**

Comune catastale	Vieste - L.858		Sezione	Foglio	12	Particella	4420
Subalterni	da	3	a	3	da	a	
Altri subalterni							

Servizi energetici presenti

- Climatizzazione invernale
 Ventilazione meccanica
 Illuminazione
 Climatizzazione estiva
 Prod. acqua calda sanitaria
 Trasporto di persone o cose

PRESTAZIONE ENERGETICA GLOBALE E DEL FABBRICATO

La sezione riporta l'indice di prestazione energetica globale non rinnovabile in funzione del fabbricato e dei servizi energetici presenti, nonché la prestazione energetica del fabbricato, al netto del rendimento degli impianti presenti.

Prestazione energetica del fabbricato

INVERNO	ESTATE

Prestazione energetica globale

+ Più efficiente

- Meno efficiente

EDIFICIO A ENERGIA QUASI ZERO

CLASSE ENERGETICA

C

EP gl,nren
496.69
kWh/m² anno

Riferimenti

Gli immobili simili avrebbero in media la seguente classificazione:

Se nuovi: **A1 (385.09)**

Se esistenti: **-- (---)**



PRESTAZIONE ENERGETICA DEGLI IMPIANTI E CONSUMI STIMATI

La sezione riporta l'indice di prestazione energetica rinnovabile e non rinnovabile, nonché una stima dell'energia consumata annualmente dall'immobile secondo un uso standard.

Prestazioni energetiche degli impianti e stima dei consumi di energia

	FONTI ENERGETICHE UTILIZZATE	Quantità annua consumata in uso standard (specificare unità di misura)		Indici di prestazione energetica globali ed emissioni
<input checked="" type="checkbox"/>	Energia elettrica da rete	3466.00	kWh	Indice della prestazione energetica non rinnovabile EP _{gI,nren} 496.69 kWh/m ² anno
<input checked="" type="checkbox"/>	Gas naturale	3307.00	Sm ³	
<input type="checkbox"/>	GPL			
<input type="checkbox"/>	Carbone			Indice della prestazione energetica rinnovabile EP _{gI,ren} 20.45 kWh/m ² anno
<input type="checkbox"/>	Gasolio			
<input type="checkbox"/>	Olio combustibile			
<input type="checkbox"/>	Biomasse solide			
<input type="checkbox"/>	Biomasse liquide			
<input type="checkbox"/>	Biomasse gassose			
<input type="checkbox"/>	Solare fotovoltaico			
<input type="checkbox"/>	Solare termico			Emissioni di CO ₂ 102.38 kg/m ² anno
<input type="checkbox"/>	Eolico			
<input type="checkbox"/>	Teleriscaldamento			
<input type="checkbox"/>	Teleraffrescamento			
<input type="checkbox"/>	Altro			

RACCOMANDAZIONI

La sezione riporta gli interventi raccomandati e la stima dei risultati conseguibili, con il singolo intervento o con la realizzazione dell'insieme di essi, esprimendo una valutazione di massima del potenziale di miglioramento dell'edificio o immobile oggetto dell'attestato di prestazione energetica.

RIQUALIFICAZIONE ENERGETICA E RISTRUTTURAZIONE IMPORTANTE
INTERVENTI RACCOMANDATI E RISULTATI CONSEGUIBILI

Codice	TIPO DI INTERVENTO RACCOMANDATO	Comporta una ristrutturazione importante	Tempo di ritorno dell' investimento anni	Classe energetica raggiungibile con l'intervento (EP _{gI,nren} kWh/m ² anno)	Classe energetica a valle di tutti gli interventi
REN1	Intervento su componenti opachi PARETE NO	NO	13.0	C (494.69)	C 494.29 (kWh/m ² anno)



ALTRI DATI ENERGETICI GENERALI

Energia esportata	0.00 kWh/anno	Vettore energetico	Energia elettrica
-------------------	---------------	--------------------	-------------------

ALTRI DATI DI DETTAGLIO DEL FABBRICATO

V - Volume riscaldato	323.24	m ³
S - Superficie disperdente	1439.44	m ²
Rapporto S/V		4.45
EPH,nd	301.84	kWh/m ² anno
Asol,est/A sup utile	0.055	-
YIE	0.06	W/m ² K

DATI DI DETTAGLIO DEGLI IMPIANTI

Servizio energetico	Tipo di impianto	Anno di installazione	Codice catasto regionale impianti termici	Vettore energetico utilizzato	Potenza nominale kW	Efficienza media stagionale	EPren	EPnren
Climatizzazione invernale	simulato in quanto assente				0.00	0.73 η_H	0.00	411.87
Climatizzazione estiva						η_C		
Prod acqua calda sanitaria						η_W		
Impianti combinati								
Produzione da fonte rinnovabile								
Ventilazione meccanica								
Illuminazione	Lampade ad incandescenza	1000		energia elettrica	1.20	0.00	20.44	84.82
Trasporto persone o cose								



INFORMAZIONI SUL MIGLIORAMENTO DELLA PRESTAZIONE ENERGETICA

La sezione riporta informazioni sulle opportunità, anche in termini di strumenti di sostegno nazionali o locali, legate all'esecuzione di diagnosi energetiche e interventi di riqualificazione energetica, comprese le ristrutturazioni importanti.

SOGGETTO CERTIFICATORE

Ente/Organismo pubblico	<input checked="" type="checkbox"/>	Tecnico abilitato	Organismo/Società'
-------------------------	-------------------------------------	-------------------	--------------------

Nome e Cognome / Denominazione	Rocco Finizio
Indirizzo	Via Donato Menichella, 22 - 71120 - FOGGIA (FG)
E-mail	roccoфинizio@libero.it
Telefono	3391169933
Titolo	architetto
Ordine / Iscrizione	Ordine degli Architetti P.P.C. della Provincia di Foggia al n.760
Dichiarazione di indipendenza	<p>Il sottoscritto certificatore, consapevole delle responsabilità assunte ai sensi degli artt.359 e 481 del Codice Penale ed ai sensi dell'art.3 del D.P.R. 16 aprile 2013, n. 75, al fine di poter svolgere con indipendenza ed imparzialità di giudizio l'attività di Soggetto Certificatore per il sistema edificio/impianto,</p> <p style="text-align: center;">DICHIARA</p> <p>l'assenza di conflitto di interessi, tra l'altro espressa attraverso il non coinvolgimento diretto o indiretto con i produttori dei materiali e dei componenti in esso incorporati, nonché rispetto ai vantaggi che possano derivarne al richiedente, e di non essere ne' coniuge, ne' parente fino al quarto grado del proprietario, ai sensi del comma b), art. 3 del D.P.R. 16 aprile 2013, n. 75</p>

Informazioni aggiuntive

SOPRALLUOGHI E DATI DI INGRESSO

E' stato eseguito almeno un sopralluogo/rilievo sull'edificio obbligatorio per la redazione del presente APE?	SI	Data 15/02/2022
---	----	-----------------

SOFTWARE UTILIZZATO

Il software utilizzato risponde ai requisiti di rispondenza e garanzia di scostamento massimo dei risultati conseguiti rispetto ai valori ottenuti per mezzo dello strumento di riferimento nazionale?	SI
Ai fini della redazione del presente attestato e' stato utilizzato un software che impieghi un metodo di calcolo semplificato?	NO

Il presente attestato e' reso dal sottoscritto, in forma di dichiarazione sostitutiva di atto notorio, ai sensi dell'art.47 del D.P.R. 445/2000 e dell'articolo 15 comma 1, del D.lgs.192/2005 così' come modificato dall'art.12 del D.L. 63/2013

Data 27/02/2022



LEGENDA E NOTE PER LA COMPILAZIONE



Il presente documento attesta la **prestazione e la classe energetica** dell'edificio o dell'unità immobiliare, ovvero la quantità di energia necessaria ad assicurare il comfort attraverso i diversi servizi erogati dai sistemi tecnici presenti, in condizioni convenzionali d'uso. Al fine di individuare le potenzialità di miglioramento della prestazione energetica, l'attestato riporta informazioni specifiche sulle prestazioni energetiche del fabbricato e degli impianti. Viene altresì indicata la classe energetica più elevata raggiungibile in caso di realizzazione delle misure migliorative consigliate, così come descritte nella sezione "raccomandazioni" (pag.2).

PRIMA PAGINA

Informazioni generali: fra le informazioni generali è riportata la motivazione alla base della redazione dell'APE. Nell'ambito del periodo di validità, ciò non preclude l'uso dell'APE stesso per i fini di legge, anche se differenti da quelli ivi indicati.

Prestazione energetica globale (EPgl,nren): il fabbisogno annuale di energia primaria non rinnovabile relativa a tutti i servizi erogati dai sistemi tecnici presenti, in base al quale è identificata la classe di prestazione dell'edificio in una scala da A4 (edificio più efficiente) a G (edificio meno efficiente).

Prestazione energetica del fabbricato: indice qualitativo del fabbisogno di energia necessario per il soddisfacimento del confort interno, indipendente dalla tipologia e dal rendimento degli impianti presenti. Tale indice dà un'indicazione di come l'edificio, d'estate e d'inverno, isola termicamente gli ambienti interni rispetto all'ambiente esterno. La scala di valutazione qualitativa utilizzata osserva il seguente criterio:

	QUALITA' ALTA		QUALITA' MEDIA		QUALITA' BASSA
---	----------------------	---	-----------------------	--	-----------------------

I valori di soglia per la definizione del livello di qualità, suddivisi per tipo di indicatore, sono riportati nelle Linee guida per l'attestazione energetica degli edifici di cui al decreto previsto dall'articolo 6, comma 12 del d.lgs. 192/2005.

Edificio a energia quasi zero: edificio ad altissima prestazione energetica, calcolata conformemente alle disposizioni del decreto legislativo 19 agosto 2005, n. 192 e del decreto ministeriale sui requisiti minimi previsto dall'articolo 4, comma 1 del d.lgs. 192/2005. Il fabbisogno energetico molto basso o quasi nullo è coperto in misura significativa da energia da fonti rinnovabili, prodotta all'interno del confine del sistema (in situ). Una spunta sull'apposito spazio adiacente alla scala di classificazione indica l'appartenenza dell'edificio oggetto dell'APE a questa categoria.

Riferimenti: raffronto con l'indice di prestazione globale non rinnovabile di un edificio simile ma dotato dei requisiti minimi degli edifici nuovi, nonché con la media degli indici di prestazione degli edifici esistenti simili, ovvero contraddistinti da stessa tipologia d'uso, tipologia costruttiva, zona climatica, dimensioni ed esposizione di quello oggetto dell'attestato.

SECONDA PAGINA

Prestazioni energetiche degli impianti e consumi stimati: la sezione riporta l'indice di prestazione energetica rinnovabile e non rinnovabile dell'immobile oggetto di attestazione. Tali indici informano sulla percentuale di energia rinnovabile utilizzata dall'immobile rispetto al totale. La sezione riporta infine una stima del quantitativo di energia consumata annualmente dall'immobile secondo un uso standard, suddivisi per tipologia di fonte energetica utilizzata.

Raccomandazioni: di seguito si riporta la tabella che classifica le tipologie di intervento raccomandate per la riqualificazione energetica e la ristrutturazione importante.

RIVALUTAZIONE ENERGETICA E RISTRUTTURAZIONE IMPORTANTE EDIFICIO/UNITA' IMMOBILIARE - Tabella dei Codici

Codice	TIPO DI INTERVENTO
REN 1	FABBRICATO - INVOLUCRO OPACO
REN 2	FABBRICATO - INVOLUCRO TRASPARENTE
REN 3	IMPIANTO CLIMATIZZAZIONE - INVERNO
REN 4	IMPIANTO CLIMATIZZAZIONE - ESTATE
REN 5	ALTRI IMPIANTI
REN 6	FONTI RINNOVABILI

TERZA PAGINA

La terza pagina riporta la quantità di energia prodotta in situ ed esportata annualmente, nonché la sua tipologia. Riporta infine, suddivise in due sezioni relative rispettivamente al fabbricato e agli impianti, i dati di maggior dettaglio alla base del calcolo.

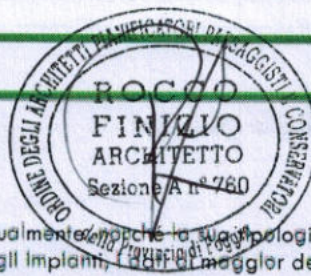



Oggetto: Dichiarazione di non presenza di impianto termico¹ (così come definito dall'articolo art. 3, comma 1, lett. c) del D. Lgs. del 10 giugno 2020) ovvero di presenza di impianto termico¹ mai attivato ovvero di presenza di impianto termico¹ non collegato alla rete di distribuzione dell'energia o a serbatoi di combustibili o comunque privo di approvvigionamento.

Il sottoscritto (nome e cognome) ANTONIO PECOREZZI
residente in via GIOVANNI XXIII n. 89 n° 1
Comune VIESTE Prov. FG
Telefono: _____, Cellulare: 3683478495, email _____ - PEC _____

in qualità di : () occupante, (X) proprietario, () amministratore, () certificatore predisponente () CTU/CTP () Terzo responsabile dell'impianto termico () Altro (specificare:.....)

DICHIARA,

avvalendosi della disposizione di cui all'art. 47 del D.P.R.28/12/2000, n°.445, e consapevole delle pene stabilite per le false attestazioni e le mendaci dichiarazioni dagli art. 483, 495 e 496 del codice penale, sotto la mia personale responsabilità, che l'immobile ubicato nel Comune di Vieste Provincia (FG), in via Via Giuseppe Verdi n. 97, fraz./loc. Vieste, piano Terra int., dati catastali Fg.12 p.lla 4420 sub,3

- non è dotato di un impianto termico;
- è dotato di un impianto termico ma lo stesso non è stato mai attivato (prima messa in esercizio);
- è dotato di un impianto termico ma lo stesso non è collegato alla rete di distribuzione dell'energia o a serbatoi di combustibili o comunque è privo di approvvigionamento;

VIESTE li: 12/11/2021, firma: Antonio Pecorezzi

¹si intende per "impianto termico": impianto tecnologico fisso destinato ai servizi di climatizzazione invernale o estiva degli ambienti, con o senza produzione di acqua calda sanitaria, o destinato alla sola produzione di acqua calda sanitaria, indipendentemente dal vettore energetico utilizzato, comprendente eventuali sistemi di produzione, distribuzione, accumulo e utilizzazione del calore nonché gli organi di regolazione e controllo, eventualmente combinato con impianti di ventilazione. Non sono considerati impianti termici i sistemi dedicati esclusivamente alla produzione di acqua calda sanitaria al servizio di singole unità immobiliari ad uso residenziale ed assimilate"

Firmato Da: TRUCARICO GIOVANNI Emesso Da: ARUBAPEC S.P.A. NG CA 3 Serial#: 2390f5b14e5a573e4c92b4cea774401

AGENZIA DEL TERRITORIO
CATASTO FABBRICATI
Ufficio Provinciale di
Foggia

6
Dichiarazione protocollo n. FG0420159 del 30/11/2007
Planimetria di u.i.u. in Comune di Vieste
Via Giuseppe Verdi

civ. SN

Identificativi Catastali:

Sezione:

Foglio: 12

Particella: 4420

Subalterno: 3

Compilata da:
Pavarino Giuseppe

Iscritto all'albo:
Geometri

Prov. Foggia

N. 1975

Scheda n. 1

Scala 1:200

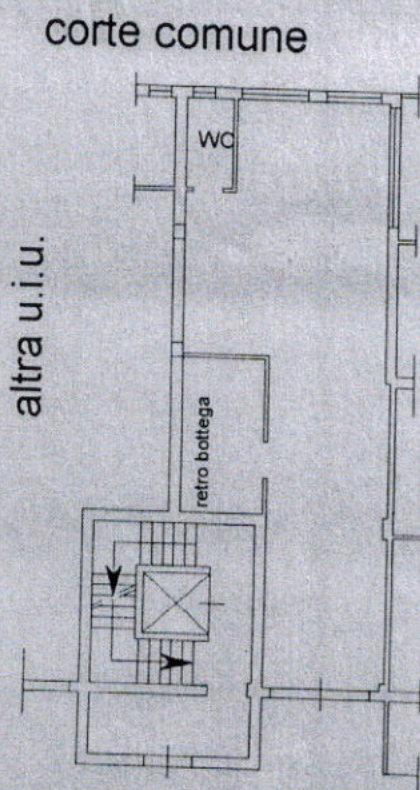

terrazzo scop.
esclusivo di
altra u.i.u.

altra u.i.u.

piano terra

negozio

h = cm. 270

NORD

Catasto dei Fabbricati - Situazione al 11/10/2021 - Comune di VIESTE(L.858) - < Foglio: 12 Particella: 4420 - Subalterno 3 >
VIA GIUSEPPE VERDI n. 97 piano: T;

Il tuo pagamento con pagoPA

1 messaggio

Il team di pagoPA <no-reply@pagopa.gov.it>
A: roccofinizio@libero.it

27 febbraio 2022 18:37



**Hai inviato un pagamento di 11,00€
tramite pagoPA**

Ciao,
il tuo pagamento è andato a buon fine.
Di seguito trovi tutti i dettagli dell'operazione.

RRN
220581110888

Codice Autorizzativo
618455

Metodo di pagamento
 **Visa *2453**

Intestato a
Rocco Finizio

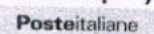
Gestore della transazione
Postepay

Data e ora
27 febbraio 2022, 18:35:50

