

ALLEGATO "E"

DOCUMENTAZIONE FOTOGRAFICA





Fot.n°1: prospetto principale su Via Vittorio Emanuele, sulla dx la Via Regina Margherita.



Fot.n°2: vista ad angolo tra Via Vittorio Emanuele (sx) e Via Regina Margherita (dx).





Fot.n°3: vista generale dell'immobile dalla Via Vittorio Emanuele



Fot.n°4: vista generale dell'immobile ad angolo con le Vie Vittorio Emanuele e Via Regina Margherita

Arch. STEFANO D'AMICO - Via Falaride trav II n° 10 Avola (SR) - Tel. 333.7194041;
PEC:stefano.damico@archiworldpec.it; P.IVA: 01620580892



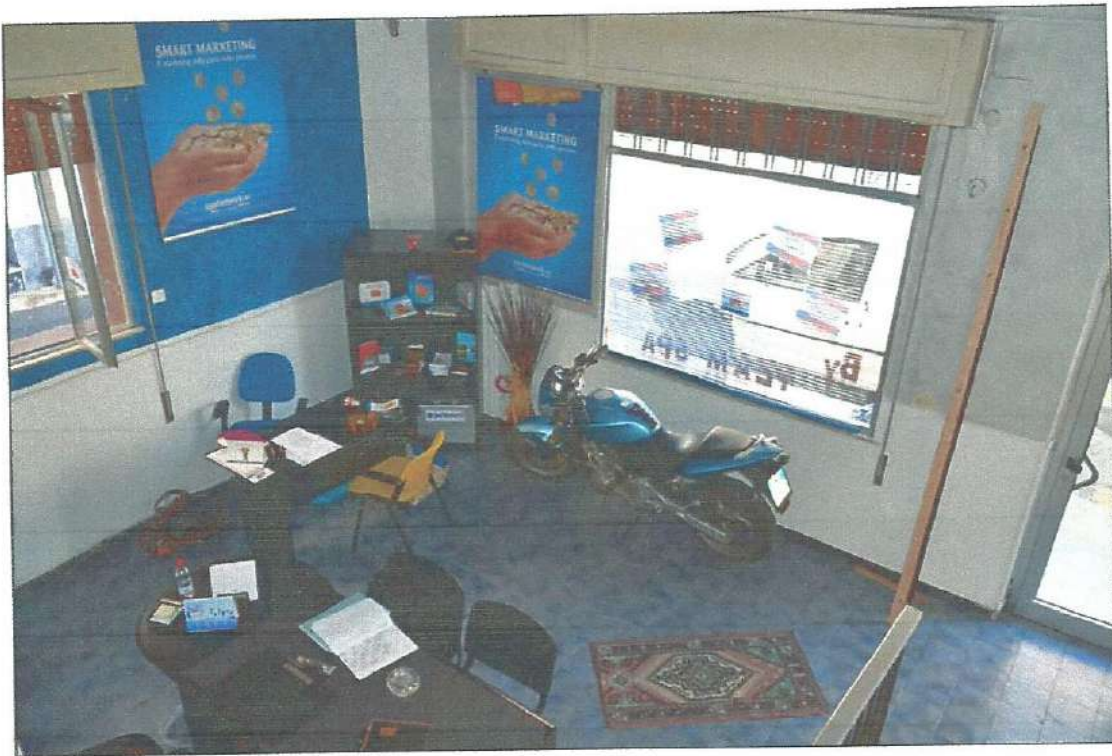

Fot.n°5: vista del vano principale adibito ad ufficio al piano terra.

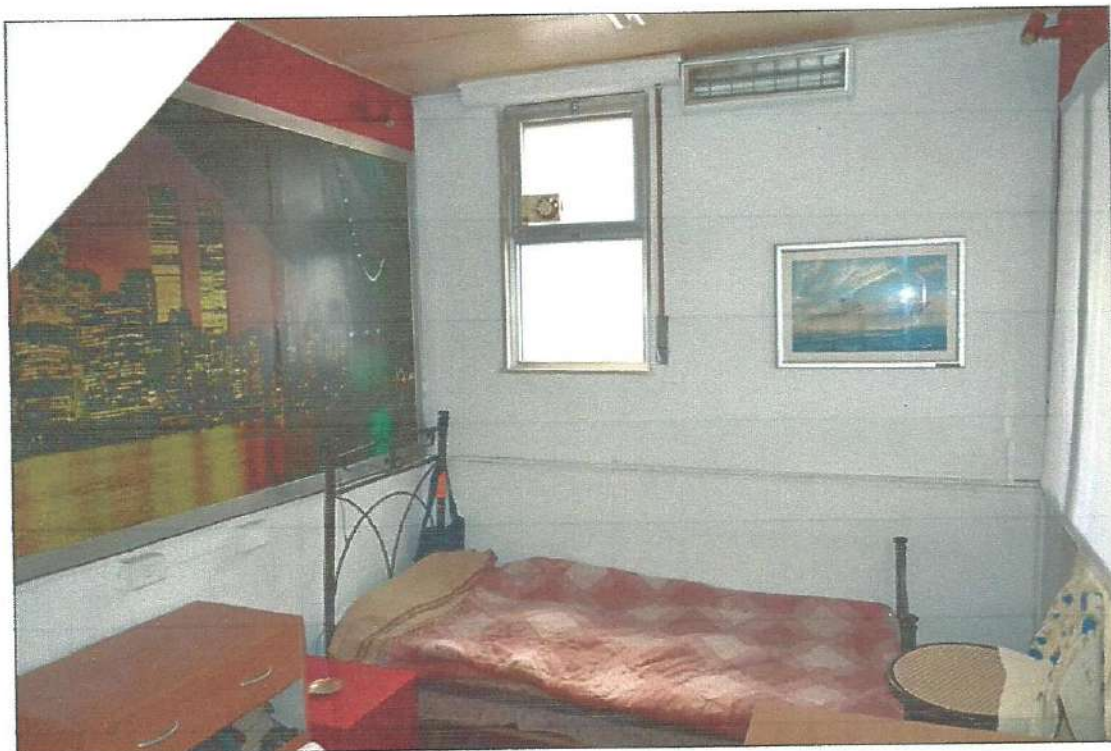

Fot.n°6: retro-ufficio ove è stata ricavata la camera da letto utilizzata dalla proprietaria.





Fot.n°7: piano primo, cucina.

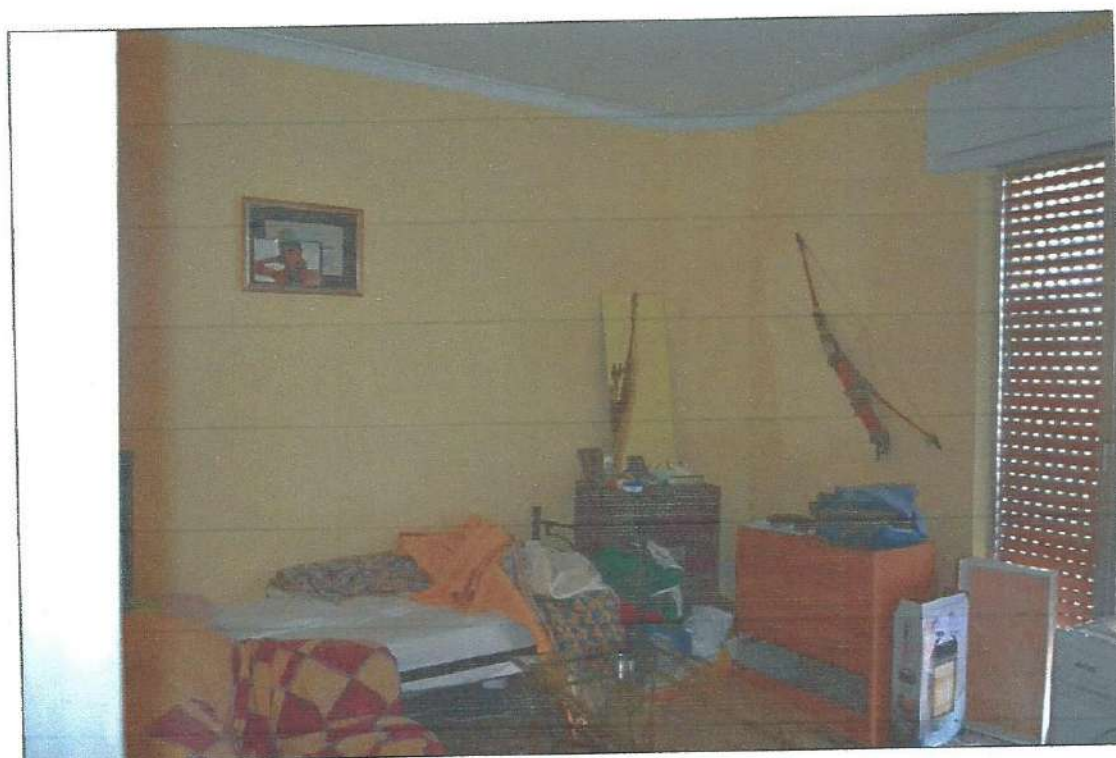

Fot.n°8: piano primo, camera dal letto.





Fot.n°9: piano primo, bagno.



Fot.n°10: piano primo, balcone esterno su Via Vittorio Emanuele.





Fot.n°11: piano secondo, vano adattato a camera da letto.



Fot.n°12: piano secondo, bagno ricavato su parte dell'immobile abusivamente ampliato.





Fot.n°13: piano secondo, camera da letto ricavata su parte dell'immobile abusivamente ampliato.

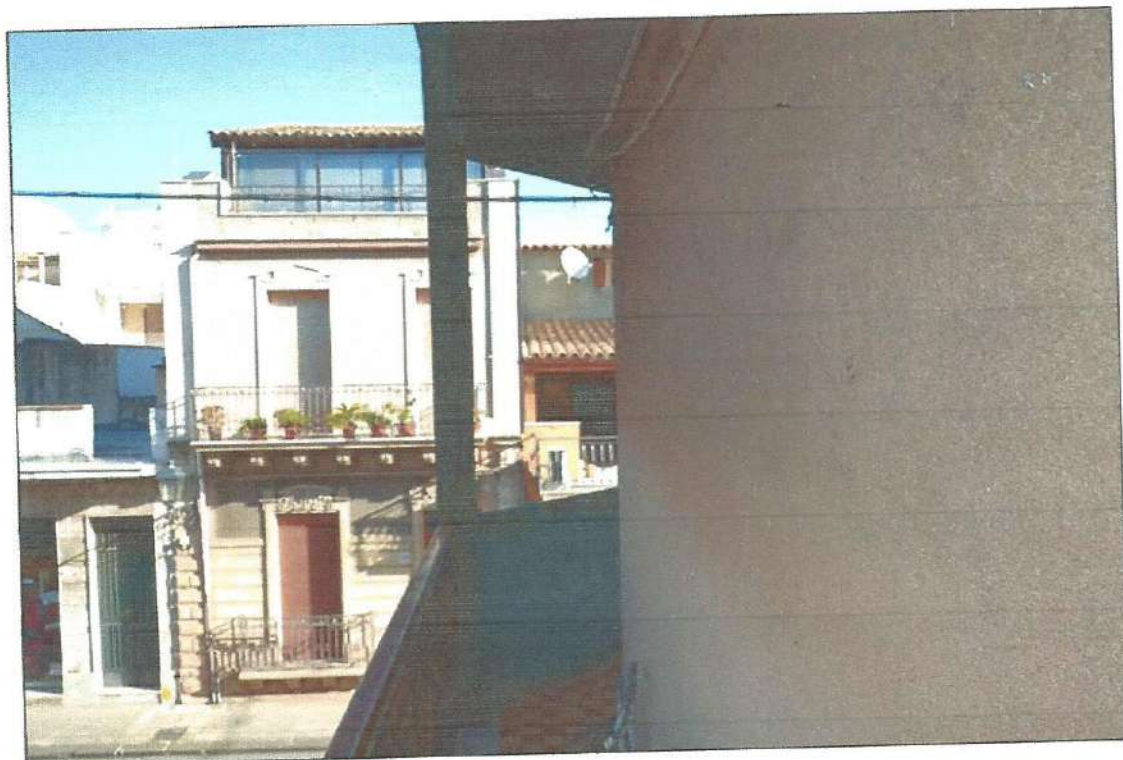

Fot.n°14: piano secondo, balcone esterno su Via Regina Margherita.



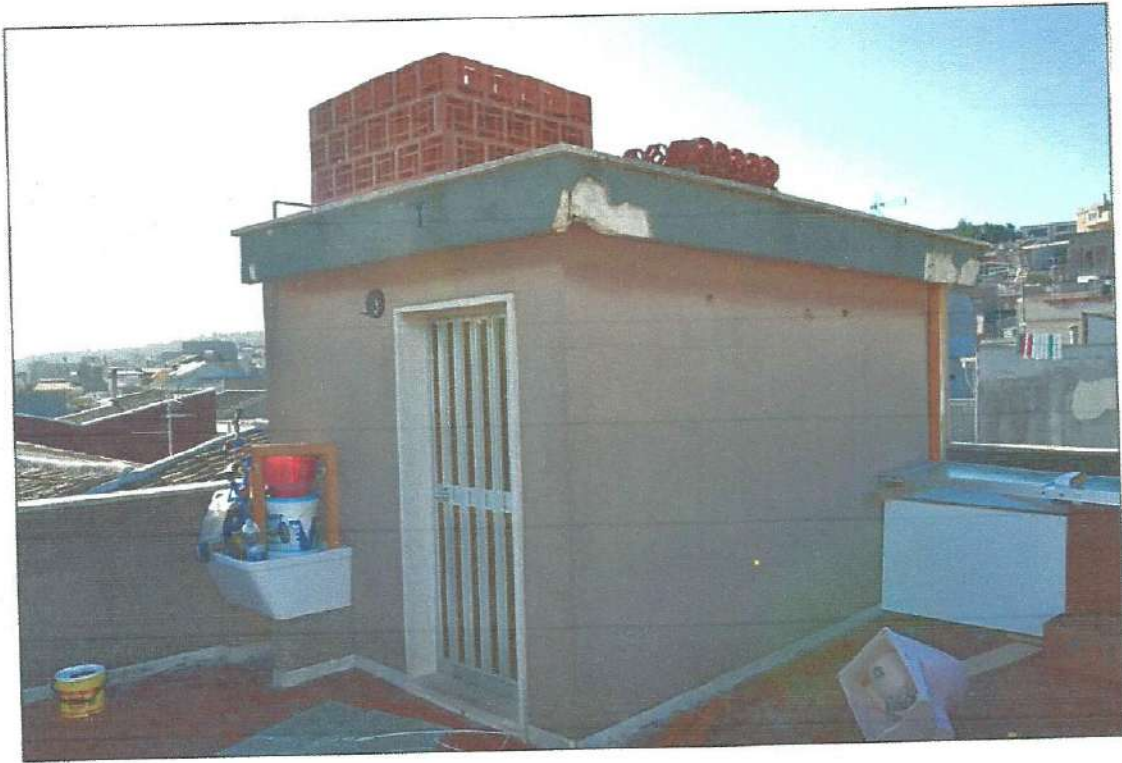

Fot.n°15: piano terzo, terrazza di copertura.

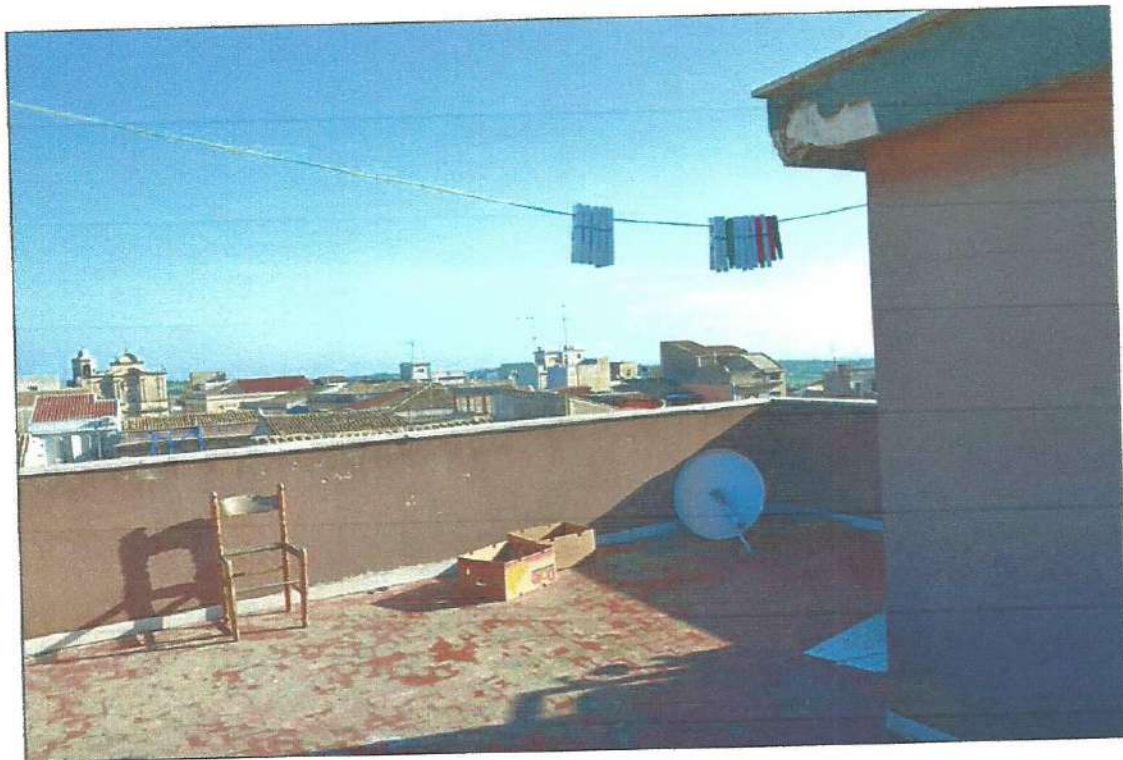

Fot.n°16: piano terzo, terrazza di copertura.

