



MINISTERO DELLE FINANZE  
DIREZIONE GENERALE DEL CATASTO E DEI SERVIZI TECNICI ERARIALI

### ACCERTAMENTO GENERALE DELLA PROPRIETA' IMMOBILIARE URBANA

(R. DECRETO LEGGE 13 APRILE 1939-XVII N°652)

Planimetria degli immobili urbani denunciati con la Scheda N°  
Comune Viterbo Ditta Marcatoni Linda  
Via S. Tommaso N° 15 fu Salvatore  
Il Segretario, cognome, nome, paternità del solo figlio intestatario

ACCERTAMENTO GENERALE DELLA PROPRIETA' IMMOBILIARE URBANA  
(R.D.L. 13 aprile 1939-XVII, n. 652)

COMUNE  
di \_\_\_\_\_

Talloncino di riscontro  
DELLA  
SCHEDE NUMERO  
15271510

*I p. int.*

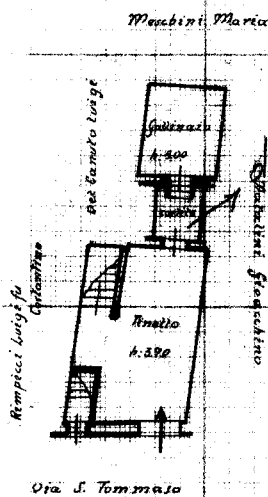
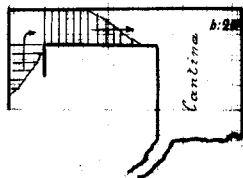

*R.I.*

ORIENTAMENTO

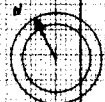

SCALA di 1:200

Completata da

**Dr. Ing. Rossi Ferdinando**

(Atto, nome e cognome e firma)

Iscritto all'Albo degli **ING. RI**  
della Provincia di **Viterbo**

Data **18-11-1939-XVIII** Firma **Ing. Rossi**

*F173  
N327/327  
3/1*

*325  
292*

Catasto dei Fabbricati - Situazione al 17/04/2023 - Comune di VITERBO(M082) - < Foglio 173 - Particella 327 - Subalterno 1 > - Uiu graffiata - Uiu soppressa

MINISTERO DELLE FINANZE  
 DIREZIONE GENERALE DEL CATASTO E DEI SERVIZI TECNICI EPARIALI  
**ACCERTAMENTO GENERALE DELLA PROPRIETA' IMMOBILIARE URBANA**  
 (R. DECRETO LEGGE 13 APRILE 1939, XVI (4652))  
 Planimetria degli immobili urbani denunciati con la Scheda N°  
 Comune Viterbo  
 Via S. Tommaso N° 17  
 Ditta Marcantoni Lindo fu Salvatore  
 in Signoria cognome, nome, paterno del solo primo intestatario

AGGIORNAMENTO GENERALE DELLA PROPRIETA' IMMOBILIARE URBANA  
 (R.D.L. 13 APRILE 1939, XVII, n. 1662)  
 COMUNE  
 di  
 Tulloncio di riscontro  
 DELLA  
 SCHEDA NUMERO  
 13266044

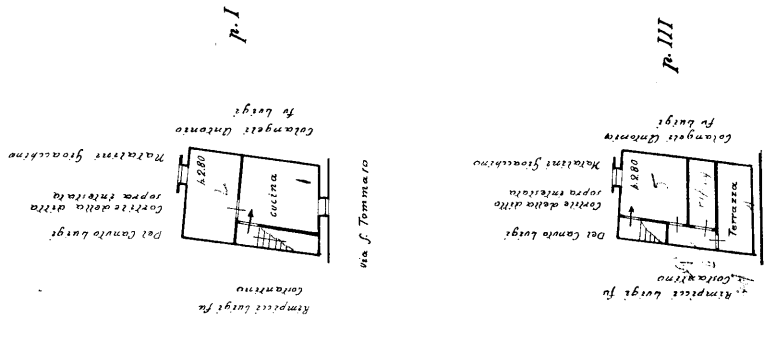

ORIENTAMENTO  
 N  
 SCALA n. 1:200  
 Compilata da:  
 Dr. Ing. Possi Ferdinando  
 (nome, cognome, titolo)  
 Iscritto all'Albo degli Ingegneri della Provincia di Viterbo

Data 18-11-1939-XVIII Firma: *[Signature]*

**Agenzia del Territorio  
CATASTO FABBRICATI  
Ufficio Provinciale di  
Viterbo**

Dichiarazione protocollo n. VT0167390 del 11/11/2008

Planimetria di u.i.u. in Comune di Viterbo

Via San Tommaso

civ. 17

Identificativi Catastali:

Sezione:

Foglio: 173

Particella: 327

Subalterno: 3

Compilata da:

Marini Carlo

Iscritto all'albo:

Architetti

Prov. Viterbo

N. 300

Scheda n. 1

Scala 1:200

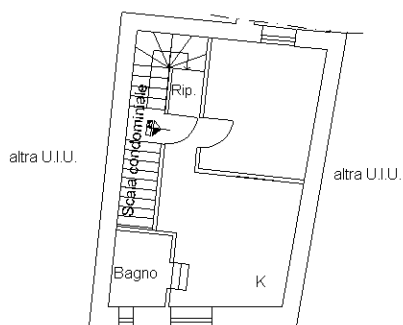

**Piano primo**

h m 2.70



Ultima planimetria in atti

**Agenzia del Territorio  
CATASTO FABBRICATI  
Ufficio Provinciale di  
Viterbo**

Dichiarazione protocollo n. VT0170254 del 14/11/2008

Planimetria di u.i.u. in Comune di Viterbo

Via San Tommaso

civ. 15

Identificativi Catastali:

Sezione:

Foglio: 173

Particella: 327

Subalterno: 7

Compilata da:

Marini Carlo

Iscritto all'albo:

Architetti

Prov. Viterbo

N. 300

Scheda n. 1

Scala 1:200

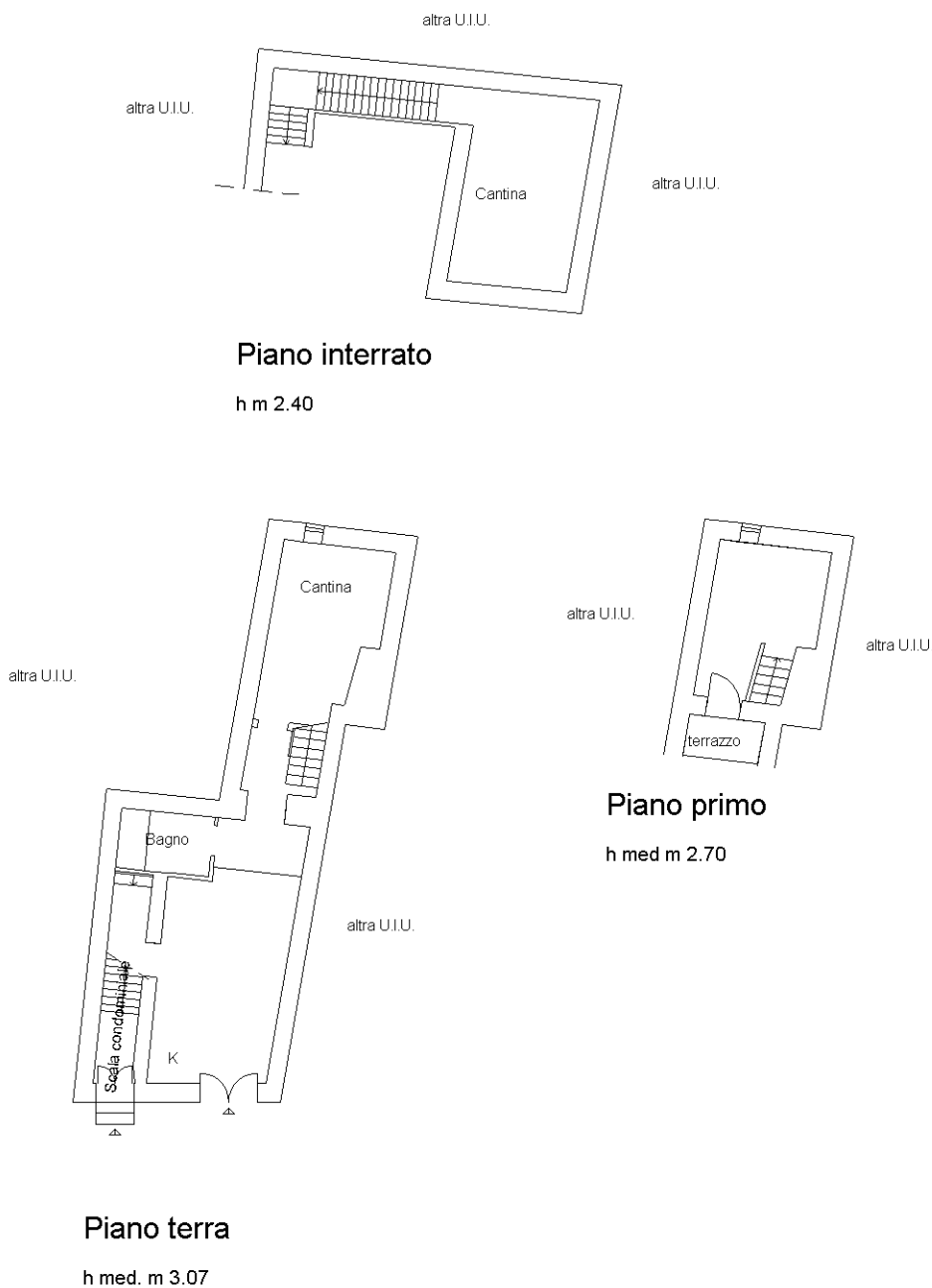

Ultima planimetria in atti



I Particella: 325