

MODULARIO  
F. sig. rend. 497



MINISTERO DELLE FINANZE  
DIREZIONE GENERALE DEL CATASTO E DEI SS.TT.EE  
**CATASTO EDILIZIO URBANO** (RDL 13-4-1939, n. 652)

MOD. **BN** (CEU)

LIRE  
**500**

Planimetria di u.i.u. in Comune di SAN SEVERO via M. CARLI civ. S.A.

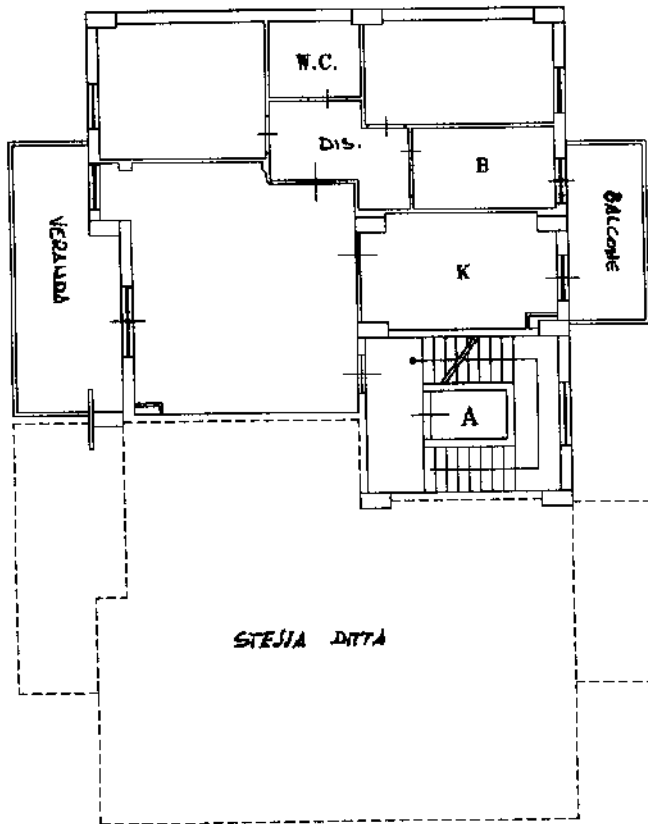

PIANTA PIANO SECONDO H=2.70 m (int. 4)

STRALCIO PLANIMETRICO SCALA 1:2000

Foglio 28

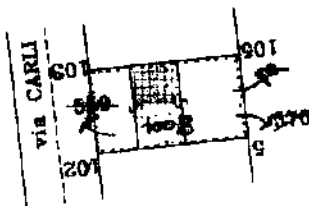

ORIENTAMENTO



SCALA DI 1:2000

RISERVATO ALL'UFFICIO

Dichiarazione di N.C.   
Peruncia di variazione

Compilata dall' ING. SORRIGANO  
(Titolo cognome e nome)

FABRIZIO RUBIANO

182364/01

Catasto del Comune di SAN SEVERO(1158) - < Foglio 28 - Particella 1008 - Subalterno 18 >  
mum 01  
VIA MARCO CARLI n. 44 Interno 4 Piano 2

MODULARIO  
F. ig. 101/1 497



MINISTERO DELLE FINANZE  
DIREZIONE GENERALE DEL CATASTO E DEI SS.TT.EE.  
**CATASTO EDILIZIO URBANO** (RDL 13-4-1939, n. 652)

LIBR.  
500

Planimetria di u.i.u. in Comune di SAN SEVERO via M. CARLI civ. 5/N

### PIANTA PIANO INTERRATO H=2.70

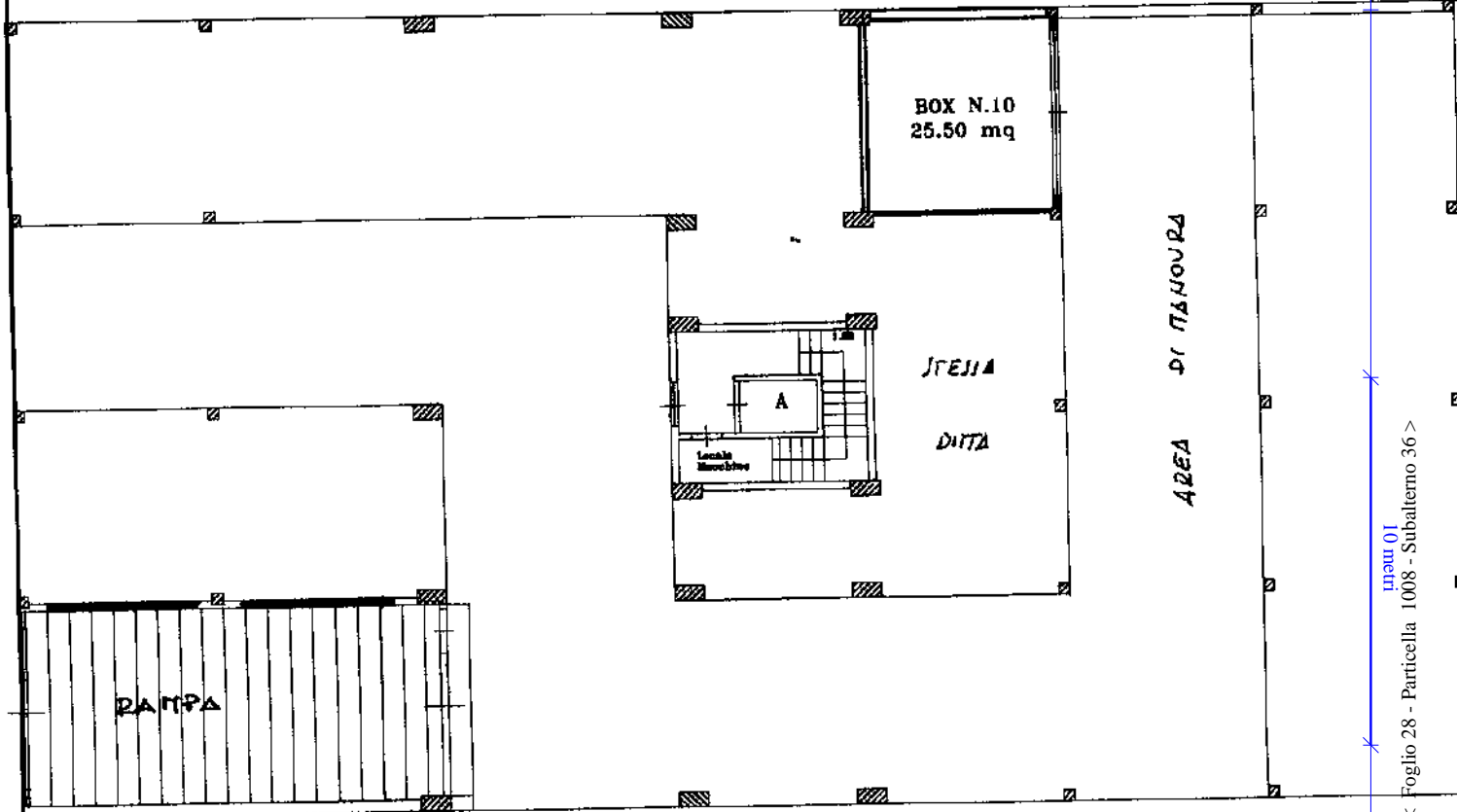

Superficie lorda mq 26.30

STRALCIO PLANIMETRICO SCALA 1:2000  
Foglio 28



ORIENTAMENTO

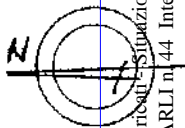

SCALA DI 1:2000

RISERVATO ALL'UFFICIO

Dichiarazione di N.C.   
Denuncia di variazione

Compilata dal U. ING. SARRICANO  
(Titolo, cognome e nome)  
FRANCESCO LUCIANO

*1836410*

Data presentazione: 12/06/2001 - Data: 12/01/2023 - n. T346097 - Richiedente: BNCMTT83H02I158J

Totale schede: 1 - n. foglio di acquisizione: A4(210x297) della Provincia di Foggia n. 514

n. 1008 sub 36 data 05/06/01 Firma [Signature]

Catasto del Comune di SAN SEVERO (I1588) - Foglio 28 - Particella 1008 - Subalterno 36 >  
mem 01  
VIA MARCO CARLI n. 44 Interno 10 Piano SI

Roma - Istituto Poligrafico e Zecca dello Stato - P.V.

MODULARIO  
F. fig. rend. 497



MINISTERO DELLE FINANZE  
DIREZIONE GENERALE DEL CATASTO E DEI SS.TT.EE  
**CATASTO EDILIZIO URBANO** (RDL 13-4-1939, n. 652)

MOD. BN (CEU)

LIRE  
500

Planimetria di u.i.u. in Comune di SAN SEVERO via M. CARLI civ. S. M.

PIANTA PIANO TERRA H=2.70 m

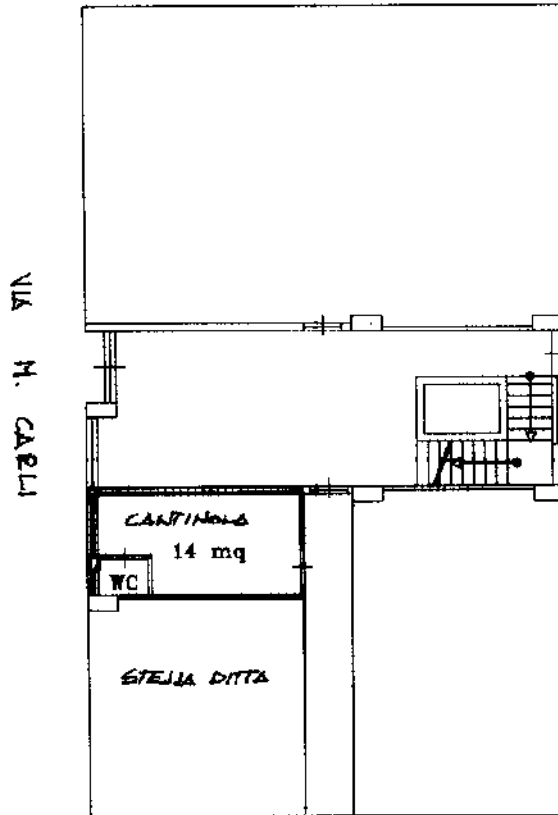

STRALCIO PLANIMETRICO SCALA 1:2000  
Foglio 28

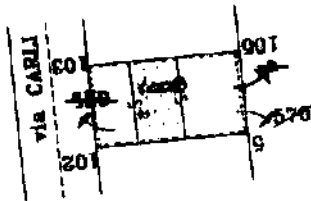

ORIENTAMENTO

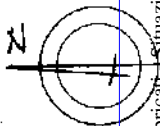

SCALA DI 1:200

Roma - Istituto Poligrafico e Zecca dello Stato - P.V.

num 01  
Catasto di Fabbricati - Situazione al 12/01/2023 - Comune di SAN SEVERO (I158) - < Foglio 28 - Particella 1008 - Subalterno 14 >  
VIA MARCO CARLI n. 44 Interno 14 Piano T

Dichiarazione di N.C.   
Denuncia di variazione

Compilata dall' ING. SORACIA  
(Titolo, cognome e nome)  
FRANCESCO LURIA

RISERVATO ALL'UFFICIO

Identificativi catastali

Iscritto all'albo de SLI INSEGNATI

F. 28 n. 1008 sub. 14

provincia di FROSINONE n. 664 (210x297)

Data presentazione: 12/06/2001 - Data: 12/01/2023 - n. T346098 - Richiedente: BNCMTT83H02I158J

data 05/06/01 Firma [Signature]

Ultima planimetria in atti

Data presentazione: 12/06/2001 - Data: 12/01/2023 - n. T346098 - Richiedente: BNCMTT83H02I158J

Totale schede: 1 Formato di acquisizione: A4(210x297) n. 14 sub. 14

18/03/01/01

# PIANTA PIANO SECONDO

(FG 28 PART. 1008 SUB 18)

H = 2,70

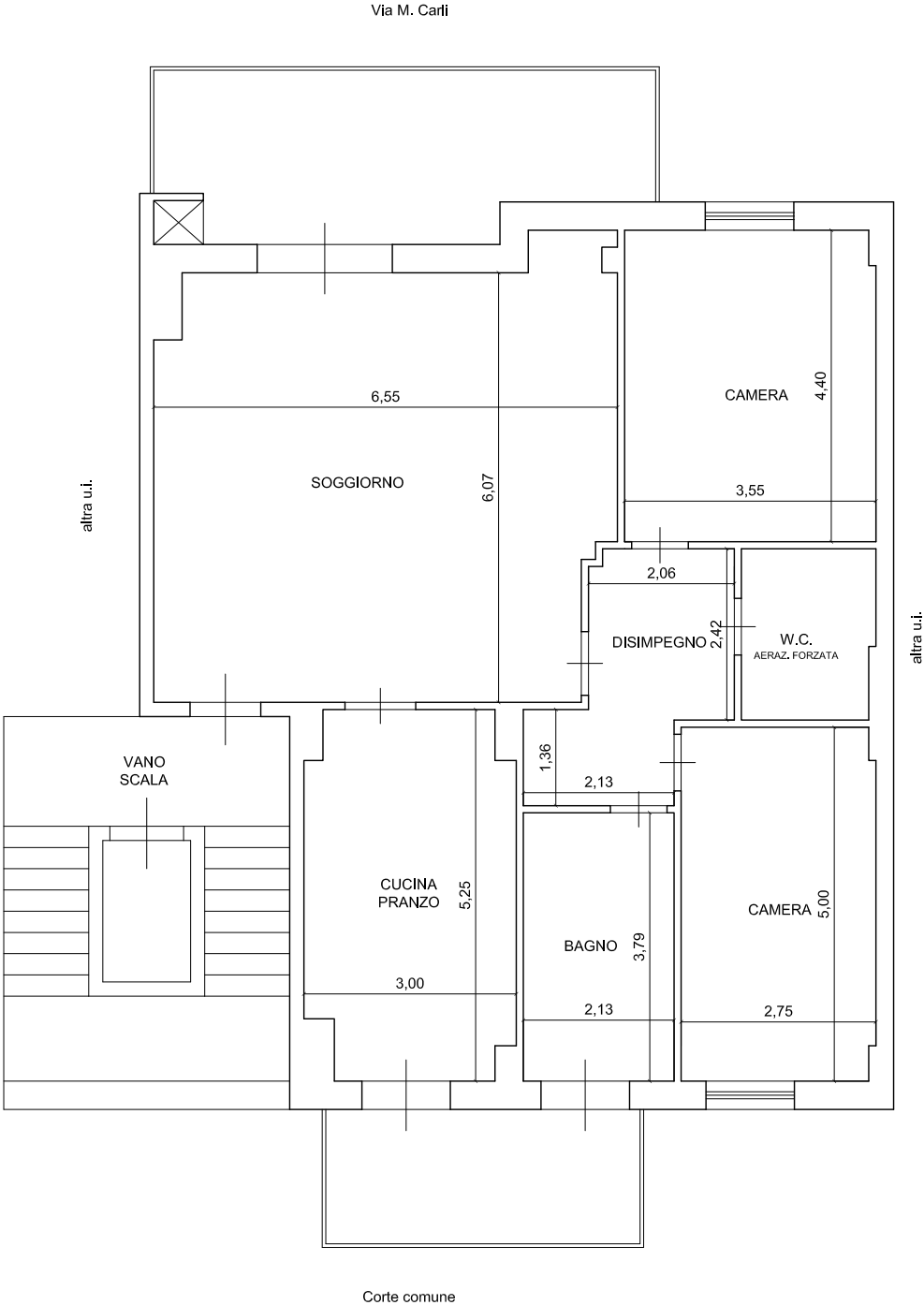

# PIANTA PIANO TERRA

(FG 28 PART. 1008 SUB 14)

H = 2,70

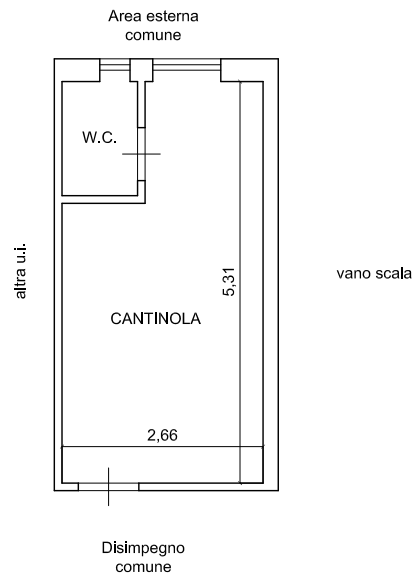

# PIANTA PIANO INTERRATO

(FG 28 PART. 1008 SUB 36)

H = 2,65

