

# 3° LOTTO

## Planimetria generale

**3° LOTTO:**  
Il terreno su cui insiste il fabbricato è censito al Comune di Potenza, in Catasto foglio 76 part. 274, classe 3, consistenza 38 are 22 centiare, reddito agrario € 18,36, reddito duraminato € 13,82 intestato a % Lorenzina Corrado % Lucrezia Adonzo deceduto il 10-1-2005  
Il fabbricato è censito al Comune di Potenza, in Catasto foglio 76 part. 754, categoria A2, classe 2, consistenza 11 vani, reddito € 488,57 intestato a

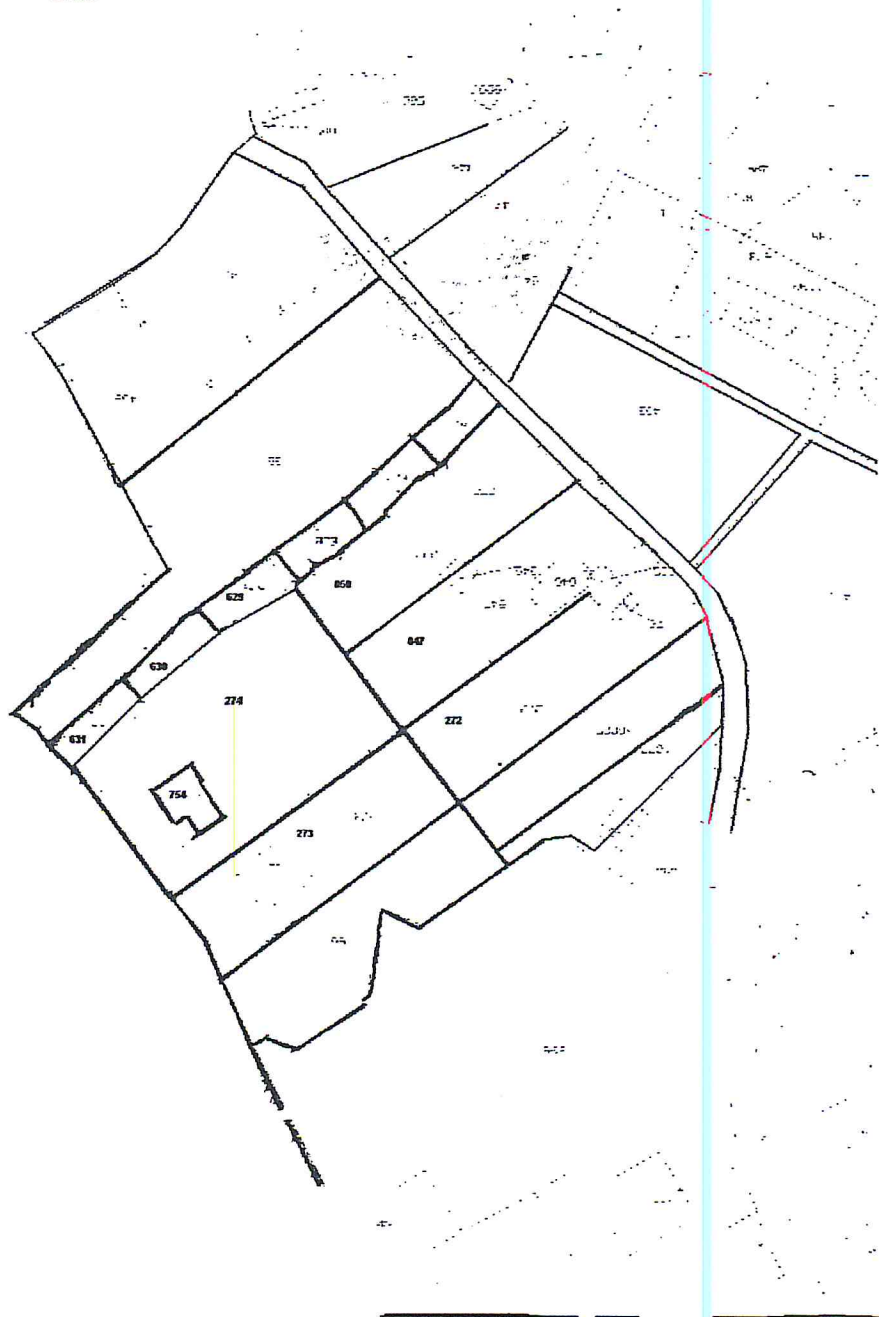



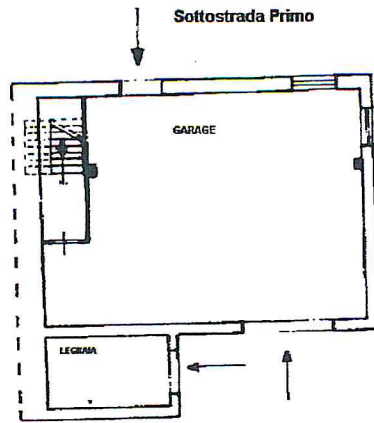

Pianta Piano Terra

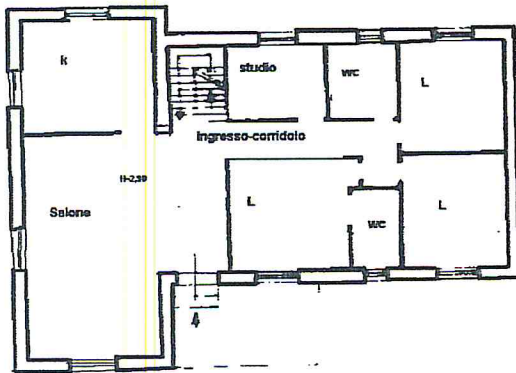

Pianta Piano Primo

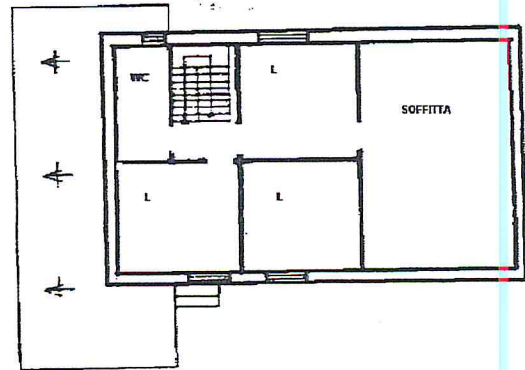

3° LOTTO:  
 Il terreno su cui insiste il fabbricato è iscritto al Comune di Potenza, in Catasto foglio 75 part. Z/4, classe 3, consistenza 38 ore 22 centiare, reddito agrario € 10,65, reddito dominicale € 63,82. Intestato a 1/5 Emmanuela Carmela 1/5 Leggimo Antonio deceduto il 10-1-2006.  
 Il fabbricato è iscritto al Comune di Potenza, in Catasto foglio 76 part. 754, sottoparte A/2, classe 2, consistenza 11 vani, reddito € 400,57. Intestato a 1/5 ..... da il 10-1-2006.

### 3° LOTTO



Lire  
200

# NUOVO CATASTO EDILIZIO URBANO

(R. DECRETO-LEGGE 13 APRILE 1939, N. 652)

Planimetria dell'immobile situato nel Comune di ..... Via .....

Ditta .....

Allegata alla dichiarazione presentata all'Ufficio Tecnico Erariale di .....

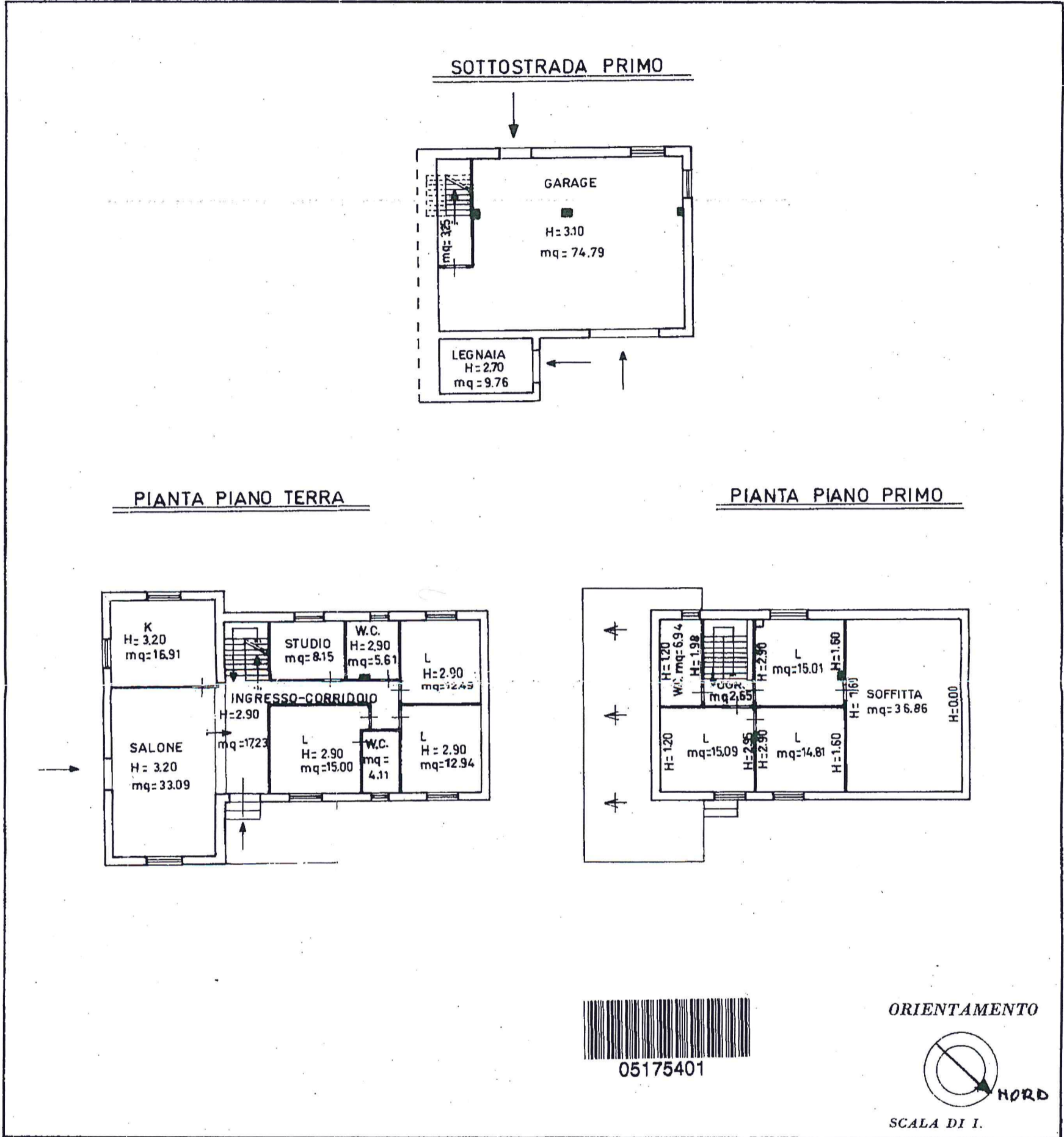

SPAZIO RISERVATO PER LE ANNOTAZIONI D'UFFICIO

DATA .....

PROT. N° .....

Compilata dal .....

(Titolo, nome e cognome del tecnico)

Iscritto all'Albo de .....

della Provincia di .....

DATA .....

Firma: *Rocco Gerardi*

- Situazione al 28/07/2006 - Comune di POTENZA(G942) - < Foglio: 76 Particella: 754 >  
MILANO piano: T-1-SSI;